

แผนพัฒนาท้องถิ่น
(พ.ศ.๒๕๖๑-๒๕๖๕)

ขององค์การบริหารส่วนตำบลหัวหว้า
อำเภอศรีมหาโพธิ จังหวัดปราจีนบุรี

ส่วนที่ ๑ สภาพทั่วไปและข้อมูลพื้นฐาน

ส่วนที่ ๑ สภาพทั่วไปและข้อมูลพื้นฐาน

๑. ด้านกายภาพ

๑.๑ ที่ตั้งของหมู่บ้านหรือชุมชนหรือตำบลหัวหว้า (แผนที่ประกอบ)



ตำบลหัวหว้า อำเภอศรีมหาโพธิ จังหวัดปราจีนบุรี เมื่อครั้งแรกราว ๒๐๐ ปี มาแล้วมีผู้คนอพยพมาจากสาธารณรัฐประชาธิปไตยประชาชนลาว โดยสันนิษฐานว่ามาจากเมืองหลวงพระบางบ้าง มาจากเมืองเวียงจันทน์บ้าง โดยได้รับอิทธิพลมาจากสมัยทวารวดีเพราะพบร่องรอยเมืองโบราณและวัฒนธรรมที่บ่งชี้ได้ว่ามีความเจริญรุ่งเรือง และมีลักษณะการต่อเนื่องของวัฒนธรรมจากชุมชนก่อนประวัติศาสตร์ พัฒนาการขึ้นมาสู่ช่วงทวารวดี เมื่อมีการติดต่อกับอารยธรรมอินเดีย และเริ่มเสื่อมลงราวพุทธศตวรรษที่ ๑๖ เมื่ออิทธิพลหรือวัฒนธรรมแบบขอมหรือเขมรโบราณจากประเทศกัมพูชา ที่มีคติความเชื่อทางศาสนาและรูปแบบศิลปกรรมที่แตกต่างออกไปได้เข้ามาแทนที่

โดยผู้เฒ่าผู้แก่ได้เล่าว่ามีเจ้านายชายชั้นผู้ใหญ่ เป็นผู้นำชุมชนในการอพยพผู้คนมาตั้งรกรากถิ่นฐาน ณ บริเวณแห่งนี้และริเริ่มก่อตั้งเป็นหมู่บ้านขึ้นมา และเรียกตนเองว่า “ชาวไทยพวน” มีภาษาพูดที่เป็นเอกลักษณ์เฉพาะตัว (หมู่บ้านที่ ๑,๒,๓,๔,๕,๖,๑๔,๑๕) อาจมีบ้างบางหมู่บ้านในตำบลหัวหว้าที่พูดอีกภาษาหนึ่งที่มีสำเนียงคล้ายกับภาษาท้องถิ่นของภาคตะวันออกเฉียงเหนือของประเทศ ทำให้ตำบลหัวหว้ามีการผสมกลมกลืนทางวัฒนธรรมด้านภาษาที่มีความโดดเด่นทั้งสองภาษาได้อย่างลงตัว อย่างน่าสนใจ

ปัจจุบันที่ทำการองค์การบริหารส่วนตำบลหัวหว้า ตั้งอยู่ ณ เลขที่ ๑๓ หมู่ที่ ๑๔ ตำบลหัวหว้าและตั้งอยู่ห่างจากอำเภอศรีมหาโพธิ ระยะทางประมาณ ๙ กิโลเมตร มีเนื้อที่รวม ๙๘.๕ ตารางกิโลเมตร หรือมีพื้นที่ประมาณ ๖๑,๕๖๒ ไร่ มีประชากรประมาณ ๑๐,๒๐๙ คน มีจำนวนครัวเรือนทั้งสิ้น ๓,๔๕๒ ครัวเรือน และแบ่งเขตการปกครองออกเป็น ๑๗ หมู่บ้าน และมีสมาชิกองค์การบริหารส่วนตำบลหัวหว้า หมู่บ้านละ ๒ คน รวมทั้งสิ้นจำนวน ๓๔ คน ซึ่งมาจากการเลือกตั้งของประชาชน

๑.๒ ลักษณะภูมิประเทศ มีลักษณะภูมิประเทศเป็นที่ราบลุ่ม เหมาะแก่การเพาะปลูก การเลี้ยงสัตว์ แต่เนื่องจากปัจจุบันได้มีการเปลี่ยนแปลงทางด้านความเจริญจากสังคมชนบทสู่สังคมเมือง (Modernization) เพราะเป็นที่ตั้งของสวนอุตสาหกรรมโรจนะ ปราจีนบุรี ที่ครอบคลุมพื้นที่ของหมู่ที่ ๑๑, ๑๒ และ ๑๓ ของตำบลหัวหว้า ซึ่งมีอาณาเขตดังนี้

ทิศเหนือ	ติดต่อกับ	ตำบลดงกระทงยาม
ทิศใต้	ติดต่อกับ	อำเภอพนมสารคาม
ทิศตะวันออก	ติดต่อกับ	ตำบลหนองโพรง
ทิศตะวันตก	ติดต่อกับ	อำเภอศรีมหาโพธิ

๑.๓ ลักษณะภูมิอากาศ มีลักษณะภูมิอากาศที่อบอุ่น เย็นสบาย แบ่งออกเป็น ๓ ฤดูได้แก่ ฤดูร้อน (กุมภาพันธ์-มิถุนายน) ฤดูฝน (ช่วงเดือนกรกฎาคม-กันยายน) และฤดูหนาว (ตุลาคม-มกราคม)

๑.๔ ลักษณะของดิน มีลักษณะของดินเป็นดินเหนียวปนทราย

๑.๕ ลักษณะของแหล่งน้ำ เนื่องจากดินเป็นดินเหนียวปนทรายทำให้แหล่งน้ำตามธรรมชาติ เช่น ห้วย หนอง คลอง บึง ไม่สามารถอุ้มน้ำได้ จึงเกิดปัญหาในช่วงฤดูแล้ง ประชาชนประสบกับปัญหาการขาดแคลนน้ำเพื่อการบริโภค-อุปโภค และเพื่อการเกษตร

๒ .ด้านการเมือง/การปกครอง

๒.๑ เขตการปกครอง ตำบลหัวหว้า อำเภอศรีมหาโพธิ จังหวัดปราจีนบุรี แบ่งเขตการปกครองออกเป็น ๑๗ หมู่บ้าน ดังนี้

ลำดับที่	ชื่อ-สกุล	ตำแหน่ง	ขนาดพื้นที่ (ไร่)	หมายเหตุ
๑	นายเสน่ห์ พลไพร	กำนันตำบลหัวหว้า	๔,๑๘๔	
๒	นายประเทือง กีบ่าง	ผู้ใหญ่บ้านหมู่ที่ ๑ บ้านหัวหว้า	๓,๔๗๒	
๓	นายรุ่ง วงษ์อุดม	ผู้ใหญ่บ้านหมู่ที่ ๒ บ้านเกาะสมอ	๑,๘๔๒	
๔	นายอิทธิณัฐ แก้วแสน	ผู้ใหญ่บ้านหมู่ที่ ๔ บ้านหายโศก	๓,๒๑๓	
๕	นายมานพ งามวงษ์	ผู้ใหญ่บ้านหมู่ที่ ๕ บ้านหัวซา	๔,๖๙๖	
๖	นางกรรณิการ์ ชาภูคำ	ผู้ใหญ่บ้านหมู่ที่ ๖ บ้านหัวซา	๖,๙๙๘	
๗	นายอำนาจ ศรีเพชร	ผู้ใหญ่บ้านหมู่ที่ ๗ บ้านหนองกาน้ำ	๓,๗๑๕	
๘	นายประเสริฐ วิมล	ผู้ใหญ่บ้านหมู่ที่ ๘ บ้านหนองหูช้าง	๑,๔๑๖	
๙	นายนิคม น้อยเสน	ผู้ใหญ่บ้านหมู่ที่ ๙ บ้านหนองปรือน้อย	๙,๑๙๒	
๑๐	นายคารม รินทา	ผู้ใหญ่บ้านหมู่ที่ ๑๐ บ้านหนองนก	๒,๓๖๖	

ลำดับ ที่	ชื่อ-สกุล	ตำแหน่ง	ขนาดพื้นที่ (ไร่)	หมายเหตุ
๑๑	นางสุทิน ปัดสะ	ผู้ใหญ่บ้านหมู่ที่ ๑๑ บ้านหนองระเนตร	๒,๔๕๕	
๑๒	นายประจวบ นาแพง	ผู้ใหญ่บ้านหมู่ที่ ๑๒ บ้านโคกอุดมดี	๙,๗๖๑	
๑๓	นายสมพร เรอจะโปะ	ผู้ใหญ่บ้านหมู่ที่ ๑๓ บ้านคลองสมบูรณ์	๓,๗๐๗	
๑๔	นายไพบุลย์ จุระกรรม	ผู้ใหญ่บ้านหมู่ที่ ๑๔ บ้านดอนสับฟาก	๑,๘๒๔	
๑๕	นายอรรถพล บุญมา	ผู้ใหญ่บ้านหมู่ที่ ๑๕ บ้านเกาะสมอ	๔๔๖	
๑๖	นางศศิวิมล สุขทิศ	ผู้ใหญ่บ้านหมู่ที่ ๑๖ บ้านสี่เสียดไทรงาม	๓,๗๗๙	
๑๗	นายทองดี แปนวงศ์	ผู้ใหญ่บ้านหมู่ที่ ๑๗ บ้านหนองไฮ	๑,๖๙๕	

๒.๒ การเลือกตั้ง

เนื่องจากแบ่งเขตการปกครองออกเป็น ๑๗ หมู่บ้าน ทำให้มีสมาชิกสภาองค์การบริหารส่วนตำบล
หัวหว้า หมู่บ้านละ ๒ คน รวมทั้งสิ้น ๓๔ คน และผู้บริหารองค์การบริหารส่วนตำบลหัวหว้า ดังนี้

ลำดับ ที่	ชื่อ-สกุล	ตำแหน่ง	วาระ การดำรงตำแหน่ง	หมายเหตุ
๑	นายอำไพ กองมณี	ประธานสภาตำบลหัวหว้า	๒๕๕๐-๒๕๕๔	
๒	นางเบญจวรรณ กองมณี	นายกองค์การบริหารส่วนตำบลหัวหว้า	๒๕๕๔-๒๕๕๘	
๓	นางเบญจวรรณ กองมณี	นายกองค์การบริหารส่วนตำบลหัวหว้า	๒๕๕๘-๒๕๕๒	
๔	ดาบตำรวจบำรุง ชื่อดรง	นายกองค์การบริหารส่วนตำบลหัวหว้า	๒๕๕๒-๒๕๕๖	
๕	นายสุรชัย ทนสิงห์	นายกองค์การบริหารส่วนตำบลหัวหว้า	๒๕๕๖-ปัจจุบัน	

๓. ประชากร

๓.๑ ข้อมูลเกี่ยวกับจำนวนประชากร

ในเขตพื้นที่ดูแลรับผิดชอบขององค์การบริหารส่วนตำบลหัวหว้า มีจำนวนประชากรทั้งสิ้น
จำนวน.....๑๐,๓๔๘.....คน แยกเป็นชาย.....๕,๐๘๔.....คน หญิง.....๕,๒๖๔.....คน มีความ
หนาแน่นเฉลี่ย.....๑๐๘.๐๑.....คน: ตารางกิโลเมตร สามารถแสดงยอดจำนวนประชากรได้ดังตารางต่อไปนี้

ตารางแสดงจำนวนประชากรในเขตพื้นที่องค์การบริหารส่วนตำบลหัวหว้า

หมู่ที่	ชื่อบ้าน	จำนวนประชากร			จำนวน ครัวเรือน
		ชาย	หญิง	รวม	
๑	บ้านหัวหว้า	๔๓๐	๔๕๑	๘๘๑	๓๐๒
๒	บ้านเกาะสมอ	๓๐๖	๓๐๘	๖๑๔	๒๐๙
๓	บ้านเกาะสมอ	๒๕๘	๒๘๙	๕๔๗	๒๓๒
๔	บ้านหายโศก	๒๒๓	๒๕๕	๔๗๘	๕๔๗
๕	บ้านหัวซา	๒๙๒	๓๕๓	๖๔๕	๓๐๖
๖	บ้านหัวซา	๓๔๔	๔๐๑	๗๔๕	๒๘๐

หมู่ที่	ชื่อบ้าน	จำนวนประชากร			จำนวนครัวเรือน
		ชาย	หญิง	รวม	
๗	บ้านหนองกาน้ำ	๔๓๒	๔๕๖	๘๘๘	๒๓๑
๘	บ้านหนองหูช้าง	๕๐๖	๔๙๓	๙๙๙	๒๔๖
๙	บ้านหนองปรือน้อย	๓๗๙	๓๕๔	๗๓๓	๒๔๓
๑๐	บ้านหนองนก	๑๔๒	๑๖๕	๓๐๗	๑๓๔
๑๑	บ้านหนองระเนตร	๒๐๗	๑๙๗	๔๐๔	๑๘๔
๑๒	บ้านโคกอุดมดี	๔๕๙	๔๔๗	๙๐๖	๕๗๘
๑๓	บ้านคลองสมบุรณ์	๒๙๓	๒๙๖	๕๘๙	๒๔๗
๑๔	บ้านดอนสับฟาก	๒๐๒	๒๒๗	๔๒๙	๑๓๙
๑๕	บ้านเกาะสมอ	๓๒๑	๓๐๔	๖๒๕	๒๑๐
๑๖	บ้านหนองสีเสียด	๑๓๒	๑๓๔	๒๖๖	๗๖
๑๗	บ้านหนองไฮ	๑๕๘	๑๓๔	๒๙๒	๑๐๖
รวมทั้งสิ้น		๕,๐๘๔	๕,๒๖๔	๑๐,๓๔๘	๓,๘๖๘

ข้อมูลจากทะเบียนราษฎร ณ เดือนมีนาคม ๒๕๖๒

๔. สภาพทางสังคม

๔.๑ การศึกษา

ด้านการศึกษาประกอบด้วย ศูนย์พัฒนาเด็กเล็กจำนวน ๑ แห่ง และโรงเรียนสังกัดเขตพื้นที่การศึกษาประถมศึกษา ปราจีนบุรี เขต ๑ จำนวน ๕ โรงเรียน มียอดจำนวนเด็กดังต่อไปนี้

๑. ศูนย์พัฒนาเด็กเล็กบ้านหัวซา ตั้งอยู่ที่ ม.๕ บ้านหัวซา มีเด็กเล็กอายุ ๒ ขวบครึ่ง-๓ ขวบ จำนวน ๔๐ คน

๒. โรงเรียนหัวซาวิทยา ตั้งอยู่ที่ ม.๖ บ้านหัวซา (ระดับชั้นอนุบาล-ม.๓) มีจำนวน ๑๗๙ คน

๓. โรงเรียนชุมชนบ้านเกาะสมอ (สามัคคีวิทยา) ตั้งอยู่ที่ ม.๒ บ้านเกาะสมอ (ระดับชั้นอนุบาล-ป.๖) มีจำนวน ๑๘๔ คน

๔. โรงเรียนบ้านหนองปรือน้อย ตั้งอยู่ที่ ม.๙ บ้านหนองปรือน้อย (ระดับชั้นอนุบาล-ป.๖) มีจำนวน ๑๒๓ คน

๕. โรงเรียนวัดหนองหูช้าง ตั้งอยู่ที่ ม.๘ บ้านหนองหูช้าง (ระดับชั้นอนุบาล-ป.๖) มีจำนวน ๘๙ คน

๖. โรงเรียนวัดเนินผาสุก ตั้งอยู่ที่ ม.๗ บ้านหนองกาน้ำ (ระดับชั้นอนุบาล-ป.๖) มีจำนวน ๖๔ คน

๔.๒ สาธารณสุข

ประกอบด้วยสถานพยาบาล จำนวน ๒ แห่ง ได้แก่

๑. โรงพยาบาลส่งเสริมสุขภาพตำบลหัวหว้า ตั้งอยู่ที่ หมู่ ๓ บ้านเกาะสมอ รับผิดชอบหมู่บ้านในพื้นที่ จำนวน ๘ หมู่บ้าน ประกอบด้วย หมู่ที่ ๑,๒,๓,๔,๕,๖,๑๔ และ ๑๕

๒. โรงพยาบาลส่งเสริมสุขภาพบ้านหนองปรือน้อย ตั้งอยู่ที่ หมู่ ๙ บ้านหนองปรือน้อย รับผิดชอบหมู่บ้านในพื้นที่ จำนวน ๙ หมู่บ้าน ประกอบด้วย หมู่ที่ ๗,๘,๙,๑๐,๑๑,๑๒,๑๓,๑๖ และ ๑๗

๔.๓ การสังคมสงเคราะห์

องค์การบริหารส่วนตำบลหัวหว่า มีการจัดการด้านการสังคมสงเคราะห์ ดังนี้

๑. เบี้ยยังชีพผู้สูงอายุ จำนวน ๑,๗๖๘ ราย แยกตามช่วงอายุได้ดังนี้

อายุ ๖๐-๖๙ ปี (๖๐๐ บาท/เดือน) จำนวน ๙๖๐ ราย

อายุ ๗๐-๗๙ ปี (๗๐๐ บาท/เดือน) จำนวน ๕๑๔ ราย

อายุ ๘๐-๘๙ ปี (๘๐๐ บาท/เดือน) จำนวน ๒๔๙ ราย

อายุ ๙๐ ปีขึ้นไป (๑,๐๐๐ บาท/เดือน) จำนวน ๔๕ ราย

๒. เบี้ยยังชีพผู้พิการ (รายละ ๘๐๐ บาท/เดือน) จำนวน ๓๖๐ ราย

๓. เบี้ยยังชีพผู้ป่วยเอดส์ (รายละ ๕๐๐ บาท/เดือน) จำนวน ๑๓ ราย

**ที่มา : ข้อมูลการจ่ายเงินเบี้ยยังชีพผู้สูงอายุ ผู้พิการ และผู้ป่วยเอดส์ ประจำปีงบประมาณ พ.ศ.๒๕๖๒ ณ วันที่ ๒๘ พฤศจิกายน ๒๕๕๙

๕.ระบบบริการพื้นฐาน

๕.๑ การคมนาคมขนส่ง

ประกอบด้วยถนนลาดยาง ถนนคอนกรีตเสริมเหล็ก และถนนลูกรัง ทำให้ประชาชนในตำบลหัวหว่า มีการคมนาคมขนส่งที่สะดวก และในอนาคตข้างหน้าจะดำเนินการก่อสร้างถนนคอนกรีตเสริมเหล็กให้ครบแทนถนนลูกรังที่ยังคงมีอยู่บ้าง และประชาชนยังใช้ถนนสายหลักในการคมนาคมขนส่ง คือ ถนนทางหลวงชนบท หมายเลข ๓๐๗๐ และถนนทางหลวงแผ่นดิน หมายเลข ๓๐๔

๕.๒ การไฟฟ้า

-ประชาชนมีไฟฟ้าใช้ครบทุกหลังคาเรือน

๕.๓ การประปา

-การประปา ประกอบด้วยจำนวน ๑๔ แห่ง (ครอบคลุมทุกหมู่บ้าน)

๖. ระบบเศรษฐกิจ

๖.๑ การท่องเที่ยว/แหล่งท่องเที่ยว

-บ่อน้ำโบราณบ้านหัวซา หมู่ ๕

๖.๒ อุตสาหกรรม

-สวนอุตสาหกรรมโรจนะปราจีนบุรี ตั้งอยู่ที่ หมู่ ๑๒ ตำบลหัวหว่า อำเภอศรีมหาโพธิ จังหวัดปราจีนบุรี

๗. ศาสนา ประเพณี วัฒนธรรม

๗.๑ การนับถือศาสนา

ประชากรร้อยละ ๑๐๐ นับถือศาสนาพุทธ

๗.๒ ประเพณีและงานประจำปี

ลำดับ ที่	ประเพณีวัฒนธรรมท้องถิ่น	ระยะเวลาจัดกิจกรรม	กิจกรรมสำคัญ
๑	ประเพณีขึ้นใหม่	๓๑ ธันวาคม-๑ มกราคม	กิจกรรมทำบุญสะเดาะเคราะห์ สวดมนต์ข้ามปี และทำบุญตักบาตร
๒	ประเพณีไทยพวน (บุญข้าวหลาม)	ขึ้น ๑๔ -๑๕ ค่ำ เดือน ๓	การทำบุญตักบาตร (ข้าวหลาม) ทอดผ้าป่า
๓	อนุรักษ์สืบสานประเพณี สารทไทยพวน	กันยายน	กิจกรรมกวนกระยาสารท
๔	ประเพณีสงกรานต์	๑๔ เมษายน	การทำบุญตักบาตร สรงน้ำพระ รดน้ำดำหัวผู้สูงอายุ การแสดง และการละเล่นต่างๆ
๕	ประเพณีเข้าพรรษา	กรกฎาคม	การทำบุญตักบาตร แห่เทียน เวียนเทียน
๖	ประเพณีออกพรรษา	ตุลาคม (ขึ้น ๑๕ ค่ำ เดือน ๑๑)	การทำบุญตักบาตร
๗	ประเพณีลอยกระทง	พฤศจิกายน (ขึ้น ๑๕ ค่ำ เดือน ๑๒)	การจัดกิจกรรมริ้วเรือ ลอยกระทง
๘	วันมาฆบูชา	กุมภาพันธ์	จัดกิจกรรมพาเจ้าหน้าที่ ประชาชน ผู้นำชุมชน ร่วมให้ทานถั่วสี่ล ปฏิบัติธรรม

๗.๓ ภูมิปัญญาท้องถิ่น ภาษาถิ่น

-ภาษาลาว และภาษาพวน

ส่วนที่ ๒

ยุทธศาสตร์การพัฒนาศูนย์ปกครองส่วนท้องถิ่น

๑. ความสัมพันธ์ระหว่างแผนพัฒนาระดับมหภาค

๑.๑ แผนยุทธศาสตร์ชาติ ๒๐ ปี

-วิสัยทัศน์ “ประเทศไทยมีความมั่นคง มั่งคั่ง ยั่งยืน เป็นประเทศพัฒนาแล้ว ด้วยการพัฒนาตามปรัชญาเศรษฐกิจพอเพียง”

➤ ความมั่นคง

-**การมีความมั่นคงปลอดภัย** จากภัยและการเปลี่ยนแปลงทั้งภายในประเทศ และภายนอกประเทศในทุกระดับ ทั้งระดับประเทศ สังคม ชุมชน ครัวเรือน และปัจเจกบุคคล และมีความมั่นคงในทุกมิติ ทั้งมิติเศรษฐกิจ สังคม สิ่งแวดล้อม และการเมือง

-**ประเทศ** มีความมั่นคงในเอกราชและอธิปไตย มีสถาบันชาติ ศาสนา พระมหากษัตริย์ที่เข้มแข็ง เป็นศูนย์กลางและเป็นที่ยึดเหนี่ยวจิตใจของประชาชน ระบบการเมืองที่มั่นคงเป็นกลไกที่นำไปสู่การบริหารประเทศที่ต่อเนื่อง และโปร่งใสตามหลักธรรมาภิบาล

-**สังคม** มีความปรองดองและความสามัคคี สามารถผนึกกำลังเพื่อพัฒนาประเทศ

ชุมชน มีความเข้มแข็ง **ครอบครัว** มีความอบอุ่น

-**ประชาชน** มีความมั่นคงในชีวิต มีงานและรายได้ที่มั่นคงพอเพียงกับการดำรงชีวิต มีที่อยู่อาศัยและความปลอดภัยในชีวิตทรัพย์สิน

-**ฐานทรัพยากรและสิ่งแวดล้อม** มีความมั่นคงของอาหาร พลังงาน และน้ำ

➤ ความมั่งคั่ง

-**ประเทศไทยมีการขยายตัวของเศรษฐกิจอย่างต่อเนื่อง** ยกกระดับเข้าสู่กลุ่มประเทศ รายได้สูง ความเหลื่อมล้ำของการพัฒนาลดลง ประชากรได้รับผลประโยชน์จากการพัฒนาอย่างเท่าเทียมกันมากขึ้น

-**เศรษฐกิจมีความสามารถในการแข่งขันสูง** สามารถสร้างรายได้ทั้งจากภายในและภายนอกประเทศ สร้างฐานเศรษฐกิจและสังคมแห่งอนาคต และเป็นจุดสำคัญของการเชื่อมโยงในภูมิภาค ทั้งการคมนาคมขนส่ง การผลิต การค้า การลงทุน และการทำธุรกิจ มีบทบาทสำคัญในระดับภูมิภาคและระดับโลก เกิดสายสัมพันธ์ทางเศรษฐกิจและการค้าอย่างมีพลัง

-**ความสมบูรณ์ในทุน**ที่จะสามารถสร้างการพัฒนาต่อเนื่อง ได้แก่ ทุนมนุษย์ ทุนทางปัญญา ทุนทางการเงิน ทุนที่เป็นเครื่องมือเครื่องจักร ทุนทางสังคม และทุนทรัพยากรธรรมชาติและสิ่งแวดล้อม

➤ ความยั่งยืน

-**การพัฒนาที่สามารถสร้างความเจริญ** รายได้ และคุณภาพชีวิตของประชาชนให้เพิ่มขึ้นอย่างต่อเนื่อง ซึ่งเป็นการเจริญเติบโตของเศรษฐกิจที่ไม่ใช่ทรัพยากรธรรมชาติเกินพอดี ไม่สร้างมลภาวะต่อสิ่งแวดล้อม จนเกินความสามารถในการรองรับและเยียวยาของระบบนิเวศน์

-**การผลิตและการบริโภคเป็นมิตรกับสิ่งแวดล้อม** และสอดคล้องกับกฎระเบียบของประชาคมโลก ซึ่งเป็นที่ยอมรับร่วมกัน ความอุดมสมบูรณ์ของทรัพยากรธรรมชาติและสิ่งแวดล้อมมีคุณภาพดีขึ้น คนมีความรับผิดชอบต่อสังคม มีความเอื้ออาทร เสียสละเพื่อประโยชน์ส่วนรวม

- มุ่งประโยชน์ส่วนรวมอย่างยั่งยืน ให้ความสำคัญกับการมีส่วนร่วมของประชาชนทุกภาคส่วน เพื่อการพัฒนาในทุกระดับอย่างสมดุล มีเสถียรภาพ และยั่งยืน
- ประชาชนทุกภาคส่วนในสังคม ยึดถือและปฏิบัติตามปรัชญาเศรษฐกิจพอเพียง

กรอบยุทธศาสตร์ชาติระยะ ๒๐ ปี (พ.ศ.๒๕๖๐-๒๕๗๙)

เพื่อให้บรรลุวิสัยทัศน์ “ประเทศมีความมั่นคง มั่งคั่ง ยั่งยืน เป็นประเทศพัฒนาแล้ว ด้วยการพัฒนาตามปรัชญาเศรษฐกิจพอเพียง” นำไปสู่การพัฒนาให้คนไทยมีความสุขและตอบสนองต่อการบรรลุซึ่งผลประโยชน์แห่งชาติ ในการที่จะพัฒนาคุณภาพชีวิต สร้างรายได้ระดับสูงเป็นประเทศพัฒนาแล้ว และสร้างความสุขของคนไทย สังคมมีความมั่นคง เสมอภาคและเป็นธรรม ประเทศสามารถแข่งขันได้ในระบบเศรษฐกิจ



กรอบแนวทางที่สำคัญของยุทธศาสตร์ชาติระยะ ๒๐ ปี

๑. ด้านความมั่นคง

- (๑) เสริมสร้างความมั่นคงของสถาบันหลักและการปกครองระบอบประชาธิปไตยอันมีพระมหากษัตริย์ทรงเป็นประมุข
- (๒) ปฏิรูปกลไกการบริหารประเทศ และพัฒนาความมั่นคง ทางการเมือง จัดคอร์รัปชัน สร้างความเชื่อมั่นในกระบวนการยุติธรรม
- (๓) การรักษาความมั่นคงภายในและความสงบเรียบร้อยภายใน ตลอดจนการบริหารจัดการความมั่นคงชายแดน และชายฝั่งทะเล
- (๔) การพัฒนาระบบ กลไก มาตรการและความร่วมมือระหว่างประเทศทุกระดับ และรักษาคุณภาพความสัมพันธ์กับประเทศมหาอำนาจ เพื่อป้องกันและแก้ไขปัญหาความมั่นคงรูปแบบใหม่
- (๕) การพัฒนาเสริมสร้างศักยภาพการป้องกันประเทศ การรักษาความสงบเรียบร้อยภายในประเทศ สร้างความร่วมมือกับประเทศเพื่อนบ้านและมิตรประเทศ
- (๖) การพัฒนาระบบการเตรียมความพร้อมแห่งชาติและระบบบริหารจัดการภัยพิบัติ รักษาความมั่นคงของฐานทรัพยากรธรรมชาติสิ่งแวดล้อม
- (๗) การปรับกระบวนการทำงานของกลไกที่เกี่ยวข้องจากแนวตั้งสู่แนวระนาบมากขึ้น

๒. ด้านการสร้างความสามารถในการแข่งขัน

- (๑) การพัฒนาสมรรถนะทางเศรษฐกิจ ส่งเสริมการค้า การลงทุน พัฒนาสู่ชาติการค้า
- (๒) การพัฒนาภาคการผลิตและบริการ เสริมสร้างฐานการผลิตเข้มแข็งยั่งยืน และส่งเสริมเกษตรกรรายย่อยสู่เกษตรยั่งยืนเป็นมิตรกับสิ่งแวดล้อม
- (๓) การพัฒนาผู้ประกอบการและเศรษฐกิจชุมชน พัฒนาทักษะผู้ประกอบการยกระดับผลิตภาพแรงงานและพัฒนา SMEs สู่สากล
- (๔) การพัฒนาพื้นที่เศรษฐกิจพิเศษและเมือง พัฒนาเขตเศรษฐกิจพิเศษชายแดน และพัฒนาระบบเมืองศูนย์กลางความเจริญ
- (๕) การลงทุนพัฒนาโครงสร้างพื้นฐาน ด้านการขนส่งความมั่นคงและพลังงาน ระบบเทคโนโลยีสารสนเทศ และการวิจัยและพัฒนา
- (๖) การเชื่อมโยงกับภูมิภาคและเศรษฐกิจโลก สร้างความเป็นหุ้นส่วนการพัฒนา กับนานาชาติ ส่งเสริมให้ไทยเป็นฐานของการประกอบธุรกิจ ฯลฯ

๓. ด้านการพัฒนาและเสริมสร้างศักยภาพคน

- (๑) พัฒนาศักยภาพคนตลอดช่วงชีวิต
- (๒) การยกระดับการศึกษา และการเรียนรู้ให้มีคุณภาพเท่าเทียมและทั่วถึง
- (๓) ปลูกฝังระเบียบวินัย คุณธรรม จริยธรรม ค่านิยมที่พึงประสงค์
- (๔) การสร้างเสริมให้คนมีสุขภาวะที่ดี
- (๕) การสร้างความอยู่ดีมีสุขของครอบครัวไทย

๔. ด้านการสร้างโอกาสความเสมอภาค และเท่าเทียมกันทางสังคม

- (๑) สร้างความมั่นคงและการลดความเหลื่อมล้ำทางเศรษฐกิจและสังคม
- (๒) พัฒนาระบบบริการและระบบบริหารจัดการสุขภาพ

- (๓) มีสภาพแวดล้อมและนวัตกรรมที่เอื้อต่อการดำรงชีวิตในสังคมสูงวัย
- (๔) สร้างความเข้มแข็งของสถาบันทางสังคม ทูทางวัฒนธรรมและความเข้มแข็ง

ของชุมชน

- (๕) พัฒนาการสื่อสารมวลชนให้เป็นกลไกในการสนับสนุนการพัฒนา

๕. ด้านการสร้างการเติบโตบนคุณภาพชีวิตที่เป็นมิตรกับสิ่งแวดล้อม

- (๑) จัดระบบอนุรักษ์ พื้ฟูและป้องกันการทำลายทรัพยากรธรรมชาติ
- (๒) วางระบบบริหารจัดการน้ำให้มีประสิทธิภาพทั้ง ๒๕ ลุ่มน้ำ เน้นการปรับระบบ

การบริหารจัดการอุทกภัยอย่างบูรณาการ

- (๓) การพัฒนาและใช้พลังงานที่เป็นมิตรกับสิ่งแวดล้อม
- (๔) การพัฒนาเมืองอุตสาหกรรมเชิงนิเวศและเมืองที่เป็นมิตรกับสิ่งแวดล้อม
- (๕) การร่วมลดปัญหาโลกร้อนและปรับตัวให้พร้อมกับการเปลี่ยนแปลงสภาพ

ภูมิอากาศ

- (๖) การใช้เครื่องมือทางเศรษฐศาสตร์และนโยบายการคลังเพื่อสิ่งแวดล้อม

๖. ด้านการปรับสมดุลและพัฒนาระบบการบริหารจัดการภาครัฐ

- (๑) การปรับปรุงโครงสร้าง บทบาท ภารกิจของหน่วยงานภาครัฐ ให้มีขนาดที่

เหมาะสม

- (๒) การวางระบบบริหารราชการแบบบูรณาการ
- (๓) การพัฒนาระบบบริหารจัดการกำลังคนและพัฒนาบุคลากรภาครัฐ
- (๔) การต่อต้านการทุจริตและประพฤติมิชอบ
- (๕) การปรับปรุงกฎหมายและระเบียบต่างๆ
- (๖) ให้ทันสมัยเป็นธรรมและเป็นสากล
- (๗) พัฒนาระบบการให้บริการประชาชนของหน่วยงานภาครัฐ
- (๘) ปรับปรุงการบริหารจัดการรายได้และรายจ่ายของภาครัฐ

๑.๒ แผนพัฒนาเศรษฐกิจและสังคมแห่งชาติฉบับที่ ๑๒

กรอบวิสัยทัศน์แผนพัฒนาเศรษฐกิจและสังคมแห่งชาติ ฉบับที่ ๑๒

จากสถานะของประเทศและบริบทการเปลี่ยนแปลงต่างๆที่ประเทศกำลังประสบอยู่ ทำให้การกำหนดวิสัยทัศน์แผนพัฒนาฯ ฉบับที่ ๑๒ ยังคงมีความต่อเนื่องจากวิสัยทัศน์แผนพัฒนาฯ ฉบับที่ ๑๑ และกรอบหลักการของการวางแผนที่น้อมนำและประยุกต์ใช้หลักปรัชญาของเศรษฐกิจพอเพียง ยึดคนเป็นศูนย์กลางของการพัฒนาอย่างมีส่วนร่วม การพัฒนาที่ยืดหลักสมดุล ยั่งยืน โดยวิสัยทัศน์ของการพัฒนาในแผนพัฒนาฯ ฉบับที่ ๑๒ ต้องให้ความสำคัญกับการกำหนดทิศทางการพัฒนาที่มุ่งสู่การเปลี่ยนผ่านประเทศไทย จากประเทศที่มีรายได้ปานกลางไปสู่ประเทศที่มีรายได้สูง มีความมั่นคงและยั่งยืน สังคมอยู่ร่วมกันอย่างมีความสุข และนำไปสู่การบรรลุวิสัยทัศน์ระยะยาว “มั่นคง มั่งคั่ง ยั่งยืน” ของประเทศ

การกำหนดตำแหน่งทางยุทธศาสตร์ของประเทศ เป็นการกำหนดตำแหน่งทางยุทธศาสตร์ของประเทศที่สอดคล้องกับยุทธศาสตร์ที่ คสช.ได้จัดทำขึ้น

ประเทศไทยเป็นประเทศรายได้สูงที่มีการกระจายรายได้อย่างเป็นธรรม เป็นศูนย์กลางด้านการขนส่งและโลจิสติกส์ของภูมิภาคสู่ความเป็นชาติการค้าและบริการ เป็นแหล่งผลิตสินค้าเกษตรอินทรีย์และเกษตรปลอดภัย แหล่งอุตสาหกรรมสร้างสรรค์และมีนวัตกรรมสูงที่เป็นมิตรต่อสิ่งแวดล้อม

เป้าหมาย

๑.๒.๓.๑ การหลุดพ้นจากกับดักประเทศรายได้ปานกลางสู่รายได้สูง

(๑) เศรษฐกิจขยายตัวไม่ต่ำกว่าร้อยละ ๕.๐

(๒) ผลิตภัณฑ์มวลรวมในประเทศต่อหัว (GDP Per Capita) และรายได้ประชาชาติต่อหัว (GNP Per Capita) ณ สิ้นแผนพัฒนาฯ ฉบับที่ ๑๒ ในปี ๒๕๖๔ เพิ่มขึ้นเป็น ๓๑๗,๐๕๑ บาท (๙,๓๒๕ ดอลลาร์ สหรัฐอเมริกา) และ ๓๐๑,๑๙๙ บาท (๘,๘๕๙ ดอลลาร์ สหรัฐอเมริกา) ต่อคนต่อปี

(๓) ผลผลิตภาพการเพิ่มขึ้นไม่ต่ำกว่าเฉลี่ยร้อยละ ๒.๕ ต่อปี

(๔) การลงทุนรวมขยายตัวไม่ต่ำกว่าเฉลี่ยร้อยละ ๘.๐ (การขยายตัวของการลงทุนภาครัฐไม่ต่ำกว่าร้อยละ ๑๐.๐ และการลงทุนของภาคเอกชนขยายตัวไม่ต่ำกว่าเฉลี่ยร้อยละ ๗.๕ ในขณะที่ปริมาณการส่งออกขยายตัวเฉลี่ยไม่ต่ำกว่าร้อยละ ๔.๐ ต่อปี)

๑.๒.๓.๒ การพัฒนาศักยภาพคนให้สนับสนุนการเจริญเติบโตของประเทศและการสร้างสังคมสูงวัยอย่างมีคุณภาพ

(๑) ประชาชนช่วงวัยมีความมั่นคงทางด้านเศรษฐกิจและสังคม และมีคุณภาพชีวิต

ที่ดี

(๒) การศึกษาและการเรียนรู้ได้รับการพัฒนาคุณภาพ

(๓) สถาบันทางสังคมมีความเข้มแข็งเป็นฐานรากที่เอื้อต่อการพัฒนาคน

๑.๒.๓.๓ การลดความเหลื่อมล้ำในสังคม

(๑) การกระจายรายได้มีความเท่าเทียมกันมากขึ้น

(๒) บริการทางสังคมมีคุณภาพและมีการกระจายอย่างทั่วถึง

๑.๒.๓.๔ การสร้างการเจริญเติบโตทางเศรษฐกิจและสังคมที่เป็นมิตรกับสิ่งแวดล้อม

(๑) รักษาความมั่นคงของฐานทรัพยากร สร้างความสมดุลระหว่างการอนุรักษ์และการใช้ประโยชน์อย่างยั่งยืนและเป็นธรรม

(๒) ขับเคลื่อนประเทศสู่เศรษฐกิจและสังคมที่เป็นมิตรกับสิ่งแวดล้อม

(๓) เพิ่มขีดความสามารถในการรับมือภัยพิบัติและการเปลี่ยนแปลงสภาพภูมิอากาศ

(๔) เพิ่มประสิทธิภาพและเสริมสร้างธรรมาภิบาลในการบริหารจัดการ

ทรัพยากรธรรมชาติและสิ่งแวดล้อม

(๕) มีการบริหารจัดการน้ำให้สมดุลระหว่างการอุปสงค์และอุปทานของน้ำ

๑.๒.๓.๕ การบริหารราชการแผ่นดินที่มีประสิทธิภาพ

(๑) การบริหารงานภาครัฐที่โปร่งใสเป็นธรรม มีประสิทธิภาพ และมีส่วนร่วม

(๒) ขจัดการทุจริตคอร์รัปชัน

(๓) มีการกระจายอำนาจที่เหมาะสม

แนวทางการพัฒนา

๑. การยกระดับศักยภาพการแข่งขันและการหลุดพ้นกับดักรายได้ปานกลางสู่รายได้สูง

๑.๑ การส่งเสริมด้านการวิจัยและพัฒนา

๑.๒ การพัฒนาผลิตภาพแรงงาน

๑.๓ การส่งเสริมผู้ประกอบการที่เข้มแข็งและพาณิชย์ดิจิทัล

๑.๔ การลงทุนด้านโครงสร้างพื้นฐาน

๑.๕ การปรับโครงสร้างการผลิต

๒. การพัฒนาศักยภาพคนตามช่วงวัยและการปฏิรูปเพื่อสร้างสังคมสูงวัยอย่างมีคุณภาพ

๒.๑ การพัฒนาศักยภาพคนในทุกช่วงวัยให้สนับสนุนการเจริญเติบโตของประเทศ

๒.๒ การยกระดับคุณภาพการศึกษาและการเรียนรู้ให้มีคุณภาพ เท่าเทียมและทั่วถึง โดย

(๑) ปฏิรูประบบการบริหารจัดการทางการศึกษา

(๒) ปฏิรูประบบการคลังด้านการศึกษา

(๓) พัฒนาคุณภาพครู (ตั้งแต่กระบวนการผลิต สรรหา และการคัดเลือกคนให้ได้คนดีคนเก่ง รวมทั้งระบบการประเมินและรับรองคุณภาพที่เน้นผลลัพธ์จากตัวผู้เรียน)

(๔) ปฏิรูประบบการเรียนรู้

๒.๓ การพัฒนาด้านสุขภาพ

๒.๔ การสร้างสภาพแวดล้อมและนวัตกรรมที่เอื้อต่อการดำรงชีพในสังคมสูงวัย

๓. การลดความเหลื่อมล้ำทางสังคม

๓.๑ การยกระดับรายได้และสร้างโอกาสในการประกอบอาชีพ

๓.๒ การจัดบริการทางสังคมให้ทุกคนตามสิทธิขั้นพื้นฐาน และเน้นการสร้างภูมิคุ้มกัน

๓.๓ การสร้างความเสมอภาคในการเข้าถึงทรัพยากร

๓.๔ การเข้าถึงกระบวนการยุติธรรมอย่างเสมอภาค

๔. การรองรับการเชื่อมโยงภูมิภาคและความเป็นเมือง

๔.๑ การลงทุนด้านโครงสร้างพื้นฐานและสิ่งอำนวยความสะดวกของเมือง

๔.๒ การพัฒนาด้านการขนส่งและโลจิสติกส์เชื่อมโยงเพื่อนบ้าน

๔.๓ การส่งเสริมการลงทุน การค้าชายแดน และการจัดตั้งเขตพัฒนาเศรษฐกิจพิเศษ

๕. การสร้างความเจริญเติบโตทางเศรษฐกิจและสังคมอย่างเป็นมิตรกับสิ่งแวดล้อม

๕.๑ การรักษาทุนทางธรรมชาติเพื่อการเติบโตสีเขียว

๕.๒ การส่งเสริมการบริโภคที่เป็นมิตรกับสิ่งแวดล้อม

๕.๓ การส่งเสริมการผลิต การลงทุน และการสร้างงานสีเขียว

๕.๔ การจัดการมลพิษและรักษาคุณภาพสิ่งแวดล้อม

๕.๕ การพัฒนาความร่วมมือด้านสิ่งแวดล้อมระหว่างประเทศ

๕.๖ การเพิ่มขีดความสามารถในการปรับตัวเพื่อรองรับการเปลี่ยนแปลงสภาพภูมิอากาศและการบริหารจัดการเพื่อลดความเสี่ยงด้านภัยพิบัติ

๖. การบริหารราชการแผ่นดินที่มีประสิทธิภาพ

๖.๑ การสร้างความโปร่งใส

๖.๒ การพัฒนาบุคลากรภาครัฐ

๖.๓ การสร้างรูปแบบการพัฒนาองค์กรปกครองส่วนท้องถิ่น ให้เหมาะสม

๖.๔ การสร้างระบบตรวจสอบ ติดตามและประเมินผลที่มีประสิทธิภาพ

ความเชื่อมโยงระหว่างยุทธศาสตร์ชาติกับแผนพัฒนาเศรษฐกิจและสังคมแห่งชาติ ฉบับที่ ๑๒

คณะรัฐมนตรี มีมติเมื่อวันที่ ๒๒ ธันวาคม ๒๕๕๘ เห็นชอบทิศทางและกรอบยุทธศาสตร์ของการพัฒนาเศรษฐกิจและสังคมแห่งชาติ ฉบับที่ ๑๒ (พ.ศ.๒๕๖๐-๒๕๖๔) ตามที่สำนักงานฯ เสนอ โดยมีความเห็นเพิ่มเติมว่า แผนพัฒนาเศรษฐกิจและสังคมแห่งชาติ ฉบับที่ ๑๒ ต้องมีความสอดคล้องกับยุทธศาสตร์ชาติ ๒๐ ปี และมีการแปลงยุทธศาสตร์ชาติดังกล่าวเป็นแผนงาน/โครงการ ในช่วง ๕ ปี โดยระบุ

แผนปฏิบัติการ และกำหนดตัวชี้วัดความสำเร็จที่เป็นรูปธรรม รวมทั้งให้มีการประเมินผลของการดำเนินงาน
ในรอบ ๑ ปี และ ๕ ปี

๑.๓ แผนพัฒนาภาค/แผนพัฒนากลุ่มจังหวัด/แผนพัฒนาจังหวัด



๑) แผนยุทธศาสตร์การพัฒนากลุ่มภาคกลาง

ยุทธศาสตร์การพัฒนา

ยุทธศาสตร์ที่ ๑ พัฒนาพื้นที่ระเบียงเศรษฐกิจพิเศษภาคตะวันออกให้เป็นเขตเศรษฐกิจพิเศษที่มีความ
ทันสมัยที่สุดในภูมิภาคอาเซียน

แนวทางการพัฒนา

๑) พัฒนาโครงข่ายความเชื่อมโยงด้านการคมนาคมขนส่งหลักให้เอื้อประโยชน์ต่อการพัฒนา
อุตสาหกรรมและเมืองในอนาคต ได้แก่ สนามบินอู่ตะเภา รถไฟความเร็วสูงเชื่อม ๓ สนามบิน ท่าเรือแหลม
ฉบังระยะ ๓ ท่าเรือมาบตาพุดระยะ ๓ ท่าเรือสัตหีบ รถไฟทางคู่เชื่อม ๓ ท่าเรือ และทางหลวงพิเศษระหว่าง
เมือง ช่วงพัทยา-มาบตาพุด

๒) ส่งเสริมการพัฒนากลุ่มอุตสาหกรรมที่ใช้เทคโนโลยีขั้นสูงและอุตสาหกรรมแห่งอนาคตในพื้นที่
ระเบียงเศรษฐกิจพิเศษภาคตะวันออก เช่น จัดตั้งศูนย์บริการแบบเบ็ดเสร็จ ประชาสัมพันธ์และชักจูงนักลงทุน
ที่มีศักยภาพและเหมาะสม เป็นต้น

๓) พัฒนาบุคลากร การศึกษา การวิจัย และเทคโนโลยีเพื่อผลิตกำลังคนให้ตรงกับความต้องการของ
อุตสาหกรรมเป้าหมาย และก่อให้เกิดการวิจัย สร้างนวัตกรรม และการพัฒนาเทคโนโลยีในการต่อยอดและ
ขับเคลื่อนการพัฒนาในพื้นที่อย่างยั่งยืน อาทิ EEC of Digital Park (EECd) และ EEC of Innovation (EECi)

๔) พัฒนาแหล่งท่องเที่ยวชายทะเลนานาชาติในจังหวัดชลบุรี-ระยอง ให้เป็นฐานการกระจายรายได้
และการสร้างงานให้แก่ชุมชน

๕) พัฒนาสภาพแวดล้อมเมืองสำคัญของจังหวัดให้เป็นเมืองน่าอยู่ เอื้อต่อการขยายตัวทางเศรษฐกิจ
และสังคมอย่างมีสมดุล

ฉะเชิงเทรา : พัฒนาเป็นเมืองที่อยู่อาศัยชั้นดีที่ทันสมัย รองรับการขยายตัวของกรุงเทพฯ และการพัฒนาพื้นที่ระเบียงเศรษฐกิจพิเศษภาคตะวันออก

พัทธยา : พัฒนาเป็นเมืองท่องเที่ยวเชิงธุรกิจ สุขภาพ และนันทนาการ ศูนย์ประชุมและศูนย์แสดงสินค้านานาชาติชั้นนำของอาเซียน และศูนย์การให้บริการด้านการแพทย์ระดับนานาชาติ (Medical Tourism)

อุตะเถา : พัฒนาเป็นศูนย์ธุรกิจการบินและโลจิสติกส์อาเซียน

ระยอง : พัฒนาเป็นเมืองแห่งการศึกษาและวิทยาศาสตร์ เมืองนานาชาติที่มีธุรกิจทันสมัย

ยุทธศาสตร์ที่ ๒ พัฒนาภาคตะวันออกให้เป็นแหล่งผลิตอาหารที่มีคุณภาพและได้มาตรฐานสากล

แนวทางการพัฒนา

๑) พัฒนาการผลิตและการค้าผลไม้ภาคตะวันออก ให้เป็นศูนย์ผลไม้เมืองร้อนแห่งเอเชียโดยปรับปรุงประสิทธิภาพการผลิตควบคู่ไปกับการรักษาคุณภาพสินค้า ตั้งแต่ขั้นตอนการผลิตการบรรจุหีบห่อ การแปรรูป และการจัดจำหน่าย

๒) ส่งเสริมการเลี้ยงปศุสัตว์ ได้แก่ สุกรและไก่ในจังหวัดชลบุรีและฉะเชิงเทราให้ผลผลิตมีคุณภาพและได้มาตรฐานความปลอดภัย สอดคล้องกับความต้องการของผู้บริโภค ทั้งในประเทศและต่างประเทศ โดยส่งเสริมให้เกษตรกรมีความรู้ความสามารถในการใช้เทคโนโลยีการผลิตที่ทันสมัยและพันธุ์ที่เหมาะสม รวมทั้งปรับปรุงระบบการบริหารจัดการตลาดให้มีประสิทธิภาพ

๓) พัฒนาพื้นที่ที่มีศักยภาพด้านประมงและเพาะเลี้ยงสัตว์น้ำบริเวณชายฝั่งอ่าวไทยได้แก่ ชลบุรี ระยอง จันทบุรี และตราด ให้คงความอุดมสมบูรณ์ของทรัพยากรชายฝั่งทะเลอย่างยั่งยืนต่อไปโดยเร่งรัดการอนุรักษ์ พื้นฟู และการจัดการใช้ประโยชน์ทรัพยากรประมงและสิ่งแวดล้อมให้เป็นระบบเหมาะสม ควบคู่ไปกับการส่งเสริมและพัฒนาอาชีพ เช่น การส่งเสริมการวิจัยและถ่ายทอดเทคโนโลยีการจัดการและวิธีการเพาะเลี้ยงสัตว์น้ำเพื่อเพิ่มประสิทธิภาพการผลิตและสร้างมูลค่าเพิ่ม การส่งเสริมและพัฒนาการประมงพื้นบ้าน รวมทั้งการส่งเสริมและพัฒนาธุรกิจการประมง เป็นต้น

ยุทธศาสตร์ที่ ๓ ปรับปรุงมาตรฐานสินค้าและธุรกิจบริการด้านการท่องเที่ยว

แนวทางการพัฒนา

๑) พื้นฟูและปรับปรุงการพัฒนาการท่องเที่ยวในจังหวัดนครนายก ฉะเชิงเทราจันทบุรี และตราด ให้เป็นแหล่งท่องเที่ยวเชิงนิเวศ เชิงเกษตร เชิงสุขภาพ และการท่องเที่ยวโดยชุมชนโดยพื้นฟูแหล่งท่องเที่ยวพร้อมทั้งปรับปรุงสิ่งอำนวยความสะดวก กิจกรรมการท่องเที่ยว สินค้า และบริการด้านการท่องเที่ยวให้ได้มาตรฐานสากล

๒) พื้นฟูและอนุรักษ์การท่องเที่ยวในจังหวัดปราจีนบุรีและสระแก้ว ให้เป็นแหล่งท่องเที่ยวอารยธรรม ขอม โดยพื้นฟูบูรณะโบราณสถานและสินทรัพย์ทางวัฒนธรรม รวมทั้งปรับปรุงและอนุรักษ์สิ่งแวดล้อมและควบคุมการใช้ที่ดินอย่างเหมาะสม เพื่อให้เกิดการพัฒนาอย่างยั่งยืนต่อไป

ยุทธศาสตร์ที่ ๔ พัฒนาพื้นที่เศรษฐกิจชายแดนให้เป็นประตูเศรษฐกิจเชื่อมโยงกับประเทศเพื่อนบ้านให้

เจริญเติบโตอย่างยั่งยืน

แนวทางการพัฒนา

๑) พัฒนาเขตพัฒนาเศรษฐกิจพิเศษชายแดนอรัญประเทศ จังหวัดสระแก้ว ให้เป็นประตูและศูนย์กลางทางการค้า การท่องเที่ยว และการลงทุน เชื่อมโยงกับประเทศกัมพูชาและเวียดนามโดยจัดระเบียบ

การใช้ประโยชน์ที่ดินให้เหมาะสม พัฒนาเชื่อมโยงโครงข่ายคมนาคมขนส่งให้มีประสิทธิภาพและอำนวยความสะดวก สะดวกบริเวณจุดผ่านแดน

๒) พัฒนาเขตพัฒนาเศรษฐกิจพิเศษชายแดนขนาดเล็ก อำเภอคลองใหญ่ จังหวัดตราดให้เป็นศูนย์กลาง ธุรกิจการค้าชายแดนและการท่องเที่ยว เชื่อมโยงกับจังหวัดเกาะกง กัมพูชา โดยจัดระเบียบการใช้ประโยชน์ที่ดิน ปรับปรุงเส้นทางคมนาคมและระบบ Logistics รวมถึงยกระดับมาตรฐานการให้บริการและอำนวยความสะดวก บริเวณจุดผ่านแดน

๓) พัฒนาพื้นที่เศรษฐกิจชายแดนบ้านแหลมและบ้านผักกาด อำเภอโป่งน้ำร้อนจังหวัดจันทบุรี ให้เป็นศูนย์กลางการค้าชายแดนเชื่อมโยงกับจังหวัดพระตะบองและโพลินของกัมพูชา โดยปรับปรุงและพัฒนาระบบบริการพื้นฐานเพื่ออำนวยความสะดวกในการลงทุน ตลอดจนพัฒนาจุดตรวจชายแดนเพื่อให้บริการได้อย่างมีประสิทธิภาพและได้มาตรฐานสากล

ยุทธศาสตร์ที่ ๕ แก้ไขปัญหาทรัพยากรธรรมชาติและจัดระบบการบริหารจัดการมลพิษให้มีประสิทธิภาพเพิ่มขึ้น

แนวทางการพัฒนา

๑) บริหารจัดการน้ำเพื่อบรรเทาภาวะฝนแล้งและน้ำท่วมจันทบุรีและตราดโดยปรับปรุงและบำรุงรักษาแหล่งน้ำเดิม จัดสรรน้ำ และพัฒนาแหล่งน้ำเพิ่มเติม รองรับความต้องการใช้น้ำที่เพิ่มขึ้นจากการ

ขยายตัวของกิจกรรมทางเศรษฐกิจและชุมชนได้อย่างพอเพียงและมีเสถียรภาพ รวมทั้งส่งเสริมการทำแหล่งเก็บกักน้ำขนาดเล็กกระจายในพื้นที่การเกษตรเพื่อแก้ไขปัญหาภัยแล้ง

๒) ฟื้นฟูป่าต้นน้ำให้เกิดความสมดุลต่อระบบนิเวศ โดยปลูกป่าเพิ่มเติม และเพิ่มมาตรการเฝ้าระวังติดตามการบุกรุกป่า โดยสนับสนุนสิทธิและบทบาทของชุมชน ให้เข้ามามีส่วนร่วมในการบริหารจัดการพื้นที่ป่าของชุมชนไม่ให้เสื่อมโทรมลง

๓) คุ้มครองและฟื้นฟูป่าชายเลน ปะการัง หล้าทะเล และป้องกันการกัดเซาะชายฝั่งโดยเฉพาะจังหวัดที่มีพื้นที่กัดเซาะรุนแรง ได้แก่ จันทบุรีและฉะเชิงเทรา โดยการกำหนดพื้นที่ และหลักเกณฑ์การใช้ประโยชน์ภายใต้กระบวนการมีส่วนร่วมของชุมชนท้องถิ่น หรือข้อตกลงร่วมกันของภาคีพัฒนา ในการจัดการฟื้นฟูป่าชายเลน การเฝ้าระวังการลักลอบจับสัตว์น้ำ การคุ้มครองปะการัง หล้าทะเล พื้นที่จับสัตว์น้ำพื้นที่เพาะเลี้ยง และการทำประมงชายฝั่ง เพื่อป้องกันการกัดเซาะชายฝั่ง และไม่ให้ทรัพยากรชายฝั่งเสื่อมโทรมลงไปอีก

๔) ดำเนินการตามมาตรการจัดการมลพิษทางอากาศ ได้แก่ สารอินทรีย์ระเหยง่ายและฝุ่นละอองขนาดเล็กในจังหวัดระยอง ชลบุรี และฉะเชิงเทรา โดยกำหนดมาตรการควบคุม และมาตรการจูงใจในการป้องกัน และควบคุมการปล่อยมลพิษทางอากาศในเขตชุมชน และเขตอุตสาหกรรมให้อยู่ในเกณฑ์มาตรฐาน เพื่อให้ชุมชน และอุตสาหกรรมสามารถอยู่ร่วมกันได้อย่างเกื้อกูลกันและสันติสุข

๕) ปรับปรุงและเพิ่มประสิทธิภาพของระบบบำบัดน้ำเสียชุมชน ในจังหวัดที่เป็นศูนย์กลางการค้า การท่องเที่ยว และพื้นที่อุตสาหกรรม รวมทั้งการจัดการน้ำทิ้งจากครัวเรือนและโรงงานให้เป็นไปตามเกณฑ์มาตรฐาน เพื่อควบคุมและบรรเทาปัญหาน้ำเสีย โดยเฉพาะ ในบริเวณแม่น้ำสายหลักที่อยู่ในเกณฑ์เสื่อมโทรมอย่างต่อเนื่อง ได้แก่ แม่น้ำระยองตอนบน ตอนล่าง และแม่น้ำพังราดตอนบน

๖) พัฒนาและปรับปรุงกระบวนการรวบรวม ขนย้าย และการกำจัดขยะจังหวัดชลบุรีและระยองให้มีประสิทธิภาพเพิ่มขึ้น โดยใช้มาตรการคัดแยกขยะและบริหารจัดการเก็บตามประเภทการคัดแยกขยะให้เป็นระบบ ส่วนของเสียอันตรายที่มีแนวโน้มเพิ่มมากขึ้นเรื่อยๆ บริเวณพื้นที่อุตสาหกรรมจังหวัดชลบุรี และระยอง

สนับสนุนให้ภาคเอกชนที่มีศักยภาพเข้ามามีส่วนร่วมในการแก้ปัญหาและการลงทุนกำจัดให้เป็นระบบและได้มาตรฐานการกำจัด

วัตถุประสงค์

๑. เพื่อกระจายความเจริญและโอกาสทางเศรษฐกิจไปสู่ภูมิภาคอย่างทั่วถึงมากขึ้น
๒. เพื่อพัฒนาพื้นที่เศรษฐกิจใหม่ให้สนับสนุนการเพิ่มขีดความสามารถในการแข่งขันและการพัฒนาในพื้นที่อย่างยั่งยืน
๒. เพื่อพัฒนาเมืองศูนย์กลางของจังหวัดเป็นเมืองนำอยู่สำหรับคนทุกกลุ่มในสังคม โดยมีความปลอดภัย การจัดการสิ่งแวดล้อมเมืองมีมาตรฐาน บริการสาธารณะมีคุณภาพ และมีระบบขนส่งสาธารณะในเขตเมืองอย่างทั่วถึง

๓. เพื่อฟื้นฟูทรัพยากรธรรมชาติ สิ่งแวดล้อม และสร้างความสมดุลของระบบนิเวศ

เป้าหมาย และตัวชี้วัด

๑. สัดส่วนคนจนภาคตะวันออกเฉียงใต้ลดลง
๒. สัมประสิทธิ์การกระจายรายได้ลดลง
๓. มูลค่าการลงทุนภาครัฐและเอกชนในพื้นที่เศรษฐกิจพิเศษชายแดนเพิ่มขึ้น
๔. จำนวนเมืองศูนย์กลางของจังหวัดที่ได้รับการพัฒนาเป็นเมืองนำอยู่เพิ่มขึ้น
๕. จำนวนพื้นที่ป่าไม้และป่าชายเลนเพิ่มขึ้น
๖. สัดส่วนพื้นที่ชลประทานและพื้นที่รับประโยชน์ของระบบชลประทานเพิ่มขึ้น
๗. การเข้าถึงระบบประปาเพิ่มขึ้น
๘. คุณภาพอากาศอยู่ในเกณฑ์มาตรฐาน
๙. ร้อยละของปริมาณขยะที่ได้รับการกำจัดอย่างถูกต้องตามหลักวิชาการเพิ่มขึ้น

ปัญหาและประเด็นท้าทาย

๑. ปัญหาสิ่งแวดล้อมในเมืองอุตสาหกรรม เช่น มลพิษทางอากาศ ขยะ น้ำเสีย ฯลฯ
๒. ปัญหาปริมาณน้ำไม่เพียงพอต่อความต้องการ
๓. ภาวะขาดแคลนแรงงานภาคเกษตรและทักษะแรงงานภาคอุตสาหกรรมอยู่ในเกณฑ์ต่ำไม่สอดคล้องกับการพัฒนาของภาค
๔. ปัญหาโครงสร้างพื้นฐานไม่เพียงพอต่อการขยายตัวของเมืองที่เกิดขึ้น
๕. การผลิตด้านเกษตรและอุตสาหกรรม ส่วนใหญ่ยังขาดการนำนวัตกรรมมาสร้างมูลค่าเพิ่ม และยังใช้แรงงานเข้มข้น
๖. การท่องเที่ยวกระจุกตัวในบางจังหวัด แหล่งท่องเที่ยวรอบนอกไม่เป็นที่รู้จักและขาดความพร้อมจึงไม่สามารถดึงดูดนักท่องเที่ยวให้พักค้างในพื้นที่

ยุทธศาสตร์การพัฒนา

(๑) พัฒนาฐานเศรษฐกิจหลักของประเทศให้มีการพัฒนาอย่างต่อเนื่อง เพื่อรักษาเสถียรภาพการพัฒนาอุตสาหกรรม เกษตร การบริการ การลงทุนให้มีความมั่นคงและเพื่อเพิ่มขีดความสามารถในการแข่งขันของประเทศ เช่น ส่งเสริมการพัฒนาพื้นที่นิคมอุตสาหกรรม ส่งเสริมอุตสาหกรรมขนาดกลางและขนาดย่อม พัฒนาการเกษตร พื้นฟูการบริหารจัดการแหล่งท่องเที่ยว พัฒนาประสิทธิภาพโลจิสติกส์

(๒) พัฒนาศักยภาพคน ครอบครัว ชุมชนและสังคมให้มีคุณภาพ มีธรรมาภิบาล เพื่อพร้อมรับการเปลี่ยนแปลงเศรษฐกิจโลก ควบคู่กับการยกระดับคุณภาพชีวิตของประชาชนให้ดีขึ้น เช่น ส่งเสริมการเรียนรู้

สอนนอกระบบ การอาชีวศึกษา ส่งเสริมการวิจัยและพัฒนาโดยเฉพาะด้านวิทยาศาสตร์และเทคโนโลยี ส่งเสริมบทบาทของครอบครัว ชุมชน และภาคประชาสังคมในการสร้างวัฒนธรรมในการดูแลสุขภาพ

(ก) อนุรักษ์ ฟื้นฟู และพัฒนาทรัพยากรธรรมชาติและสิ่งแวดล้อมให้มีความสมดุลต่อระบบนิเวศเพื่อ สนับสนุนการพัฒนาฐานเศรษฐกิจหลักของประเทศ โดยเร่งแก้ไขปัญหาการกัดเซาะชายฝั่งทะเล ป้องกัน ปัญหาสิ่งแวดล้อม ฟื้นฟูคุณภาพน้ำแม่น้ำเจ้าพระยา ส่งเสริมการมีส่วนร่วมของภาคีการพัฒนาอนุรักษ์และ รักษาทรัพยากรธรรมชาติและสิ่งแวดล้อม

(ข) เสริมสร้างศักยภาพการพัฒนาเมืองและพื้นที่ชายแดนตามแนวเศรษฐกิจกับประเทศเพื่อนบ้านทั้ง แนวเหนือ-ใต้ และแนวตะวันออก-ตะวันตก เพื่อเป็นประตูการค้าเชื่อมโยงประเทศเพื่อนบ้านและนานาชาติ

(ค) บริหารจัดการพัฒนาพื้นที่เมืองและชนบทอย่างมีส่วนร่วมและเกื้อกูลกัน เพื่อให้มีการจัดระเบียบ รูปแบบการพัฒนาเมืองและชุมชนได้สอดคล้องกับการพัฒนาโครงสร้างพื้นฐานและความต้องการของชุมชน

ทิศทางการพัฒนากลุ่มจังหวัดและจังหวัด

กลุ่มจังหวัดภาคกลางตอนกลาง ประกอบด้วย สมุทรปราการ ฉะเชิงเทรา นครนายก **ปราจีนบุรี** และ สระแก้ว เน้นการสร้างมูลค่าการผลิตให้สูงขึ้น การป้องกันการขยายตัวของพื้นที่ชุมชนและ อุตสาหกรรมเพื่อไม่ให้บุกรุกพื้นที่เกษตรที่อุดมสมบูรณ์ เพิ่มประสิทธิภาพและมาตรฐานด้านความปลอดภัย ของสินค้าเกษตร ยกกระดับคุณภาพผลิตภัณฑ์ของกลุ่มอุตสาหกรรมสู่สากล ขยายเครือข่ายอุตสาหกรรมขนาด กลางและขนาดย่อม ส่งเสริมการวิจัยและพัฒนา รวมทั้งการออกแบบนวัตกรรม เพิ่มประสิทธิภาพ ระบบโลจิสติกส์ให้สมบูรณ์ยิ่งขึ้น

แผนพัฒนากลุ่มจังหวัดภาคกลางตอนกลาง(ปราจีนบุรี นครนายก ฉะเชิงเทรา สระแก้ว และสมุทรปราการ)

แผนพัฒนากลุ่มจังหวัด

วิสัยทัศน์

“เส้นทางการค้าการลงทุนแห่งอินโดจีน ฐานการผลิตอุตสาหกรรมและนวัตกรรมเกษตรแปรรูป ระดับประเทศ แหล่งผลิตสินค้าเกษตรปลอดภัย แหล่งท่องเที่ยวธรรมชาติ สุขภาพและวัฒนธรรมแหล่ง ทรัพยากรธรรมชาติและสิ่งแวดล้อมที่สมบูรณ์”

ประเด็นยุทธศาสตร์

ยุทธศาสตร์ ที่ ๑ พัฒนาระบบโลจิสติกส์และความสัมพันธ์กับประเทศเพื่อนบ้านเป็นศูนย์กลางการค้า การลงทุนภาคตะวันออกของอินโดจีนและรองรับประชาคมเศรษฐกิจอาเซียน

ยุทธศาสตร์ ที่ ๒ พัฒนาคุณภาพแหล่งท่องเที่ยว สินค้า และบริการด้านการท่องเที่ยวให้ได้มาตรฐาน เพื่อสนับสนุนการท่องเที่ยวเชิงนิเวศ เกษตร สุขภาพและวัฒนธรรม

ยุทธศาสตร์ ที่ ๓ พัฒนาปัจจัยการผลิต ระบบการตลาด และโครงสร้างพื้นฐานทางการเกษตรให้ สอดคล้องกับสภาพพื้นที่ เพื่อให้สินค้าเกษตรได้มาตรฐานสากลเชื่อมโยงตลาดรองรับการค้าเสรี

ยุทธศาสตร์ ที่ ๔ ส่งเสริมการพัฒนาอุตสาหกรรมเกษตรแปรรูป พลังงานทดแทน และยกระดับ มาตรฐานฝีมือแรงงาน สร้างบรรยากาศที่เอื้อต่อการลงทุน เพื่รองรับอุตสาหกรรม New S-curve

ยุทธศาสตร์ ที่ ๕ อนุรักษ์ ฟื้นฟู พัฒนา และปกป้องทรัพยากรธรรมชาติและสิ่งแวดล้อมอย่างมีส่วนร่วม เพื่อประโยชน์ต่อการพัฒนาเศรษฐกิจและสังคมอย่างยั่งยืน

กลยุทธ์การพัฒนา

ยุทธศาสตร์ที่ ๑ พัฒนาระบบโลจิสติกส์และความสัมพันธ์กับประเทศเพื่อนบ้านเป็นศูนย์กลางการค้า การลงทุนภาคตะวันออกของอินโดจีนและรองรับประชาคมเศรษฐกิจอาเซียน

๑. โครงสร้างพื้นฐานทางการค้า การลงทุน

- ๑.๑ การเชื่อมโยงเส้นทางคมนาคมขนส่งตามแนวชายแดนสู่ประเทศเพื่อนบ้าน
- ๑.๒ การพัฒนาด่านการค้าและระบบ One stop service
- ๑.๓ การพัฒนาเครือข่ายสื่อสาร ฐานข้อมูล และระบบสารสนเทศ
- ๑.๔ การพัฒนากฎหมาย ข้อตกลงที่เอื้อต่อการค้า การลงทุน
- ๑.๕ การวางแผนและการพัฒนาเขตเศรษฐกิจพิเศษชายแดนและนิคมอุตสาหกรรม

๒. การพัฒนาระบบบริหารจัดการ

- ๒.๑ ส่งเสริมและพัฒนาความสัมพันธ์กับประเทศเพื่อนบ้าน
- ๒.๒ ส่งเสริมการขยายความเชื่อมโยงทางเศรษฐกิจการค้า การลงทุน ภายใต้ ประโยชน์ร่วมกันของกรอบความร่วมมือ
- ๒.๓ การใช้ประโยชน์ทางภาษีจากข้อตกลงต่างๆ
- ๒.๔ การเสริมสร้างโอกาสและจัดหาแหล่งทุนเพื่อการค้าระหว่างประเทศ
- ๒.๕ การกำหนดกลไกในการบริหารและกำกับดูแลการพัฒนาการค้าชายแดน

๓. พัฒนาความพร้อมและสร้างขีดความสามารถของผู้ประกอบการ

- ๓.๑ การสร้างผู้ประกอบการธุรกิจบริการเพื่อการค้าระหว่างประเทศ
- ๓.๒ พัฒนาศูนย์ข้อมูลทางด้านการค้าและการลงทุน
- ๓.๓ การพัฒนาขีดทักษะความสามารถของผู้ประกอบการ โดยเฉพาะด้าน ภาษาอังกฤษ
- ๓.๔ การยกระดับความพร้อมด้านเทคโนโลยี (Technology Readiness)
- ๓.๕ การส่งเสริม พัฒนาการรวมกลุ่มผู้ประกอบการค้าเพื่อการค้าระหว่างประเทศ
- ๓.๖ สร้างและขยายเครือข่ายการค้า การลงทุนทั้งในและต่างประเทศ

๔. การบริหารจัดการสินค้า (Logistics)

- ๔.๑ การจัดตั้งศูนย์กระจายสินค้า
- ๔.๒ การพัฒนาประสิทธิภาพและระบบการขนส่งและกระจายสินค้า
- ๔.๓ อัตราการสูญเสียระหว่างขนส่ง
- ๔.๔ การลดต้นทุนในการบริหารจัดการและเก็บรักษาสินค้าคงคลัง
- ๔.๕ การจัดการงานด้านศุลกากร (ส่งออก/นำเข้า)

๕. พัฒนาด้านการตลาดและช่องทางการจัดจำหน่าย

- ๕.๑ การส่งเสริมการนำ IT มาเพิ่มช่องทางการจำหน่าย สินค้า/บริการ
- ๕.๒ การส่งเสริมการจัดกิจกรรมการค้าระหว่างประเทศ (Trade Show)

ยุทธศาสตร์ที่ ๒ พัฒนาคุณภาพแหล่งท่องเที่ยว สินค้า และบริการด้านการท่องเที่ยวให้ได้มาตรฐาน เพื่อสนับสนุนการท่องเที่ยวเชิงนิเวศ เกษตร สุขภาพและวัฒนธรรม

๑. วางยุทธศาสตร์/แผนการท่องเที่ยว

- ๑.๑ การวางแผนและกำหนดตำแหน่งเชิงยุทธศาสตร์ (Strategic Positioning)
- ๑.๒ การกำหนดนักท่องเที่ยวกลุ่มเป้าหมาย

๒. พัฒนาระบบบริหารจัดการการท่องเที่ยว
 - ๒.๑ การรวบรวม วิจัยและจัดทำข้อมูลสารสนเทศเพื่อการท่องเที่ยว
 - ๒.๒ การกำหนดขีดความสามารถในการรองรับนักท่องเที่ยว (Carrying Capacity)
 - ๒.๓ สร้างความเชื่อมั่นด้านความปลอดภัยในชีวิตและทรัพย์สิน
 - ๒.๔ การสร้างการมีส่วนร่วมของชุมชน
 ๓. พัฒนาศักยภาพมัคคุเทศก์และบุคลากร
 - ๓.๑ พัฒนามาตรฐานมัคคุเทศก์/ผู้นำเที่ยว
 - ๓.๒ พัฒนาศักยภาพแรงงานวิชาชีพและบุคลากรด้านการท่องเที่ยว
 - ๓.๓ ส่งเสริมการรวมกลุ่มผู้ประกอบการท่องเที่ยว
 ๔. พัฒนาปัจจัยพื้นฐานด้านท่องเที่ยว/ทรัพยากร
 - ๔.๑ การจัดการคุณภาพสิ่งแวดล้อมเพื่อการท่องเที่ยวที่ยั่งยืน
 - ๔.๒ การพัฒนาและปรับปรุงระบบสาธารณูปโภค และโครงสร้างพื้นฐานที่เกี่ยวข้อง
 - ๔.๓ ยกระดับคุณภาพสิ่งแวดล้อมความสะอาดในสถานที่ท่องเที่ยว
 ๕. พัฒนาแหล่งและกิจกรรมท่องเที่ยว
 - ๕.๑ พัฒนาเส้นทางแหล่งท่องเที่ยว หรือกิจกรรมท่องเที่ยวรูปแบบใหม่ๆ ให้สอดคล้องกับความสนใจ
 - ๕.๒ จัดมาตรฐานแหล่งท่องเที่ยว
 ๖. พัฒนารัฐกิจบริการการท่องเที่ยว
 - ๖.๑ การรับรองมาตรฐานที่พักและโรงแรม
 - ๖.๒ พัฒนามาตรฐานธุรกิจบริการที่เกี่ยวข้องเนื่องกับการท่องเที่ยว อาทิ ร้านอาหาร ร้านกาแฟ
 - ๖.๓ พัฒนามาตรฐานสินค้าของฝากและของที่ระลึก
 - ๖.๔ พัฒนามาตรฐานธุรกิจนำเที่ยว
 ๗. พัฒนาการตลาดและประชาสัมพันธ์
 - ๗.๑ ประชาสัมพันธ์สร้างภาพลักษณ์
 - ๗.๒ การตลาดเชิงรุก ผ่านสื่อสมัยใหม่ (Social Network)
- ยุทธศาสตร์ที่ ๓ พัฒนาปัจจัยการผลิต ระบบการตลาด และโครงสร้างพื้นฐานทางการเกษตรให้สอดคล้องกับสภาพพื้นที่ เพื่อให้สินค้าเกษตรได้มาตรฐานสากลเชื่อมโยงตลาดรองรับการค้าเสรี
๑. การวิจัยพัฒนา (R&D) – การพัฒนาปัจจัยพื้นฐานและการพัฒนาเกษตรกร
 - ๑.๑ การวิจัยและพัฒนาพันธุ์พืช/พันธุ์สัตว์
 - ๑.๒ การวิจัยเทคโนโลยีและนวัตกรรม
 - ๑.๓ การวิเคราะห์สินค้าและความต้องการของตลาด (Intelligence)
 - ๑.๔ การจัดตั้งศูนย์ข้อมูลเชิงลึกเกษตร
 - ๑.๕ การบริหารจัดการน้ำ
 - ๑.๖ การบริหารจัดการการใช้ดิน (Zoning)
 - ๑.๗ การเตรียมพื้นที่เพาะปลูก ปรับปรุงดิน

- ๑.๘ การรวมกลุ่มเกษตรกรสหกรณ์
 - ๑.๙ การสร้างองค์ความรู้และขีดความสามารถให้เกษตรกร
 - ๒. การเพิ่มผลผลิตพัฒนาคุณภาพและลดต้นทุน
 - ๒.๑ การผลิตที่ดีและเหมาะสม (GAP)
 - ๒.๒ การเพิ่มผลิตภาพสินค้าเกษตร (กลไกกรรม ปลูกสัตว์ และประมง)
 - ๒.๓ การรับรองมาตรฐานและตรวจสอบความปลอดภัยสินค้า
 - ๒.๔ การส่งเสริมการปลูกพืชพลังงาน และพืชทางเลือก
 - ๓. การแปรรูปและสร้างมูลค่าเพิ่ม
 - ๓.๑ มาตรฐานการผลิตเกษตรอุตสาหกรรม (GMP/HACCP)
 - ๓.๒ การทำบรรจุภัณฑ์
 - ๓.๓ การทำตราสินค้า (Branding) และตรารับรองคุณภาพ (Quality Mark)
 - ๔. การขนส่งและจัดการบริหารสินค้า (Logistics)
 - ๔.๑ การขนส่งและกระจายสินค้า
 - ๔.๒ การบริหารจัดการคลังสินค้า
 - ๔.๓ ระบบห้องเย็น
 - ๕. การพัฒนาระบบการตลาด
 - ๕.๑ การบริหารจัดการสินค้าเกษตร
 - ๕.๒ พัฒนาลาดกลางสินค้า
 - ๕.๓ พัฒนาระบบค้าปลีก ค้าส่ง
- ยุทธศาสตร์ที่ ๔ ส่งเสริมการพัฒนาอุตสาหกรรมเกษตรแปรรูป พลังงานทดแทน และยกระดับมาตรฐานฝีมือแรงงาน สร้างบรรยากาศที่เอื้อต่อการลงทุน เพื่อรองรับอุตสาหกรรม New S-curve
- ๑. การวิจัยพัฒนา (R&D) และออกแบบผลิตภัณฑ์
 - ๑.๑ การวิจัยและพัฒนา (R&D) เทคโนโลยีในการผลิตสินค้า
 - ๑.๒ การออกแบบผลิตภัณฑ์ (เชื่อมโยงนักออกแบบอุตสาหกรรมเข้าสู่ระบบอุตสาหกรรม)
 - ๒. การสนับสนุนปัจจัยแวดล้อมที่เอื้อต่อการผลิต
 - ๒.๑ พัฒนารฐานข้อมูลการผลิตและการบริโภค
 - ๒.๒ พัฒนารฐานข้อมูลตลาดและปริมาณการส่งออก
 - ๒.๓ เงินลงทุนและการเข้าถึงแหล่งเงินทุน
 - ๒.๔ พัฒนารฐานข้อมูลแหล่งวัตถุดิบในพื้นที่ และพื้นที่ใกล้เคียง
 - ๒.๕ พัฒนารฐานข้อมูลสาธารณูปโภค
 - ๒.๖ สร้างความรู้ความเข้าใจต่อภาคประชาชนในทางด้านอุตสาหกรรมในพื้นที่
 - ๓. การเพิ่มขีดความสามารถผู้ประกอบการ
 - ๓.๑ การพัฒนาขีดความสามารถของผู้ประกอบการ
 - ๓.๒ การส่งเสริมพัฒนาการรวมกลุ่มและเชื่อมโยงอุตสาหกรรม
 - ๓.๓ สร้างและขยายเครือข่ายการผลิต
 - ๓.๔ การสร้างความปลอดภัยในการทำงาน

๔. การเพิ่มศักยภาพและทักษะฝีมือแรงงาน
 - ๔.๑ การพัฒนาฝีมือแรงงาน ทั้งเชิงปริมาณและคุณภาพ
 - ๔.๒ สร้างมาตรฐานการรับรองฝีมือแรงงาน (Skill Certification)
 ๕. การเพิ่มผลผลิตพัฒนาคุณภาพและลดต้นทุนการผลิต
 - ๕.๑ การบริหารจัดการแหล่งวัตถุดิบ
 - ๕.๒ การพัฒนาและควบคุมมาตรฐานกระบวนการผลิตของโรงงานอุตสาหกรรม
 - ๕.๓ การเพิ่มประสิทธิภาพการผลิต (Total Productivity) ได้แก่การลดอัตราการสูญเสียในระบบผลิตรายการลดการใช้พลังงาน
 - ๕.๔ การผลิตที่คำนึงถึงสิ่งแวดล้อม (Green Production)
 ๖. การสร้างมูลค่าเพิ่มในผลิตภัณฑ์
 - ๖.๑ การนำผลวิจัยและพัฒนา (R&D) เทคโนโลยีและนวัตกรรม มาส่งเสริมการพัฒนาอุตสาหกรรมและสร้างมูลค่าเพิ่ม
 - ๖.๒ การใช้เทคโนโลยีและภูมิปัญญาสร้างมูลค่า
 - ๖.๓ การพัฒนาบรรจุภัณฑ์
 - ๖.๔ การสร้างตราสินค้าและตรารับรองคุณภาพ (Quality Mark)
 ๗. การบริหารจัดการสินค้า (Logistics)
 - ๗.๑ การพัฒนาระบบโครงสร้างพื้นฐานทางการขนส่ง
 - ๗.๒ การจัดตั้งศูนย์กระจายสินค้า
 - ๗.๓ การพัฒนาประสิทธิภาพและระบบการขนส่งและกระจายสินค้า
 - ๗.๔ การลดต้นทุนในการบริหารจัดการและเก็บรักษาสินค้าคงคลัง
 - ๗.๕ การสร้างองค์ความรู้ทางการบริหารจัดการทรัพยากร (ERP) ให้กับผู้ประกอบการ
 ๘. การพัฒนาระบบการตลาด
 - ๘.๑ การจำหน่ายสินค้า ทั้งในและต่างประเทศ (ปริมาณการส่งออก)
 - ๘.๒ การทำการตลาดกับผู้บริโภค (Consumer Marketing)
 - ๘.๓ การศึกษาความเป็นไปได้ของตลาดโลก เพื่อสนับสนุนภาคอุตสาหกรรมภายในกลุ่มภาคกลางตอนกลาง
- ยุทธศาสตร์ที่ ๕ อนุรักษ์ พัฒนา และปกป้องทรัพยากรธรรมชาติและสิ่งแวดล้อมอย่างมีส่วนร่วม เพื่อประโยชน์ต่อการพัฒนาเศรษฐกิจและสังคมอย่างยั่งยืน
๑. ป้องกันและแก้ไขปัญหาทรัพยากรธรรมชาติและภัยพิบัติ
 - ๑.๑ ป้องกันและแก้ไขปัญหาการตัดไม้ทำลายป่า
 - ๑.๒ ป้องกันการพังทลายของดิน
 - ๑.๓ เพิ่มประสิทธิภาพการป้องกันดูแลป่าไม้
 - ๑.๔ พัฒนาแผนงานป้องกันและรับมือภัยพิบัติ
 ๒. อนุรักษ์ฟื้นฟูทรัพยากรธรรมชาติ
 - ๒.๑ ฟื้นฟูและปรับปรุงคุณภาพดิน โดยเฉพาะในพื้นที่เกษตรกรรม
 - ๒.๒ ฟื้นฟูสภาพป่า/ระบบนิเวศน์
 - ๒.๓ การพัฒนา/ฟื้นฟูแหล่งน้ำ

๒.๔ ส่งเสริมเกษตรและภาคีเครือข่ายในชุมชนร่วมกันอนุรักษ์ดิน

๒.๕ เพิ่มพื้นที่สีเขียวในชุมชน

๓. ส่งเสริมและสนับสนุนให้เกิดความร่วมมืออนุรักษ์ฟื้นฟูทรัพยากรธรรมชาติ

๓.๑ เผยแพร่องค์ความรู้/สร้างจิตสำนึก ด้านการอนุรักษ์ทรัพยากรธรรมชาติให้
ชุมชนในพื้นที่

๓.๒ ส่งเสริมให้เกิดการจัดทำแผนการจัดการมลพิษ

๓.๓ ส่งเสริมเกษตรและภาคีเครือข่ายในชุมชนร่วมกันอนุรักษ์ดินอนุรักษ์ป่า

๓.๔ สร้างความมีส่วนร่วมของประชาชนในการดูแลพื้นที่สีเขียว จัดทำระบบบริหาร
จัดการพื้นที่สีเขียวในชุมชน

๔. พัฒนาการจัดสรรทรัพยากรธรรมชาติ เพื่อการใช้ประโยชน์อย่างยั่งยืน

๔.๑ พัฒนาระบบโครงสร้างการทำงานเชิงบูรณาการของหน่วยงานและชุมชนที่
เกี่ยวข้อง

๔.๒ พัฒนาระบบฐานข้อมูลสารสนเทศและองค์ความรู้ เพื่อการบริหารจัดการ
ทรัพยากรธรรมชาติ

๔.๓ ส่งเสริมให้เกิดการจัดทำแผนงานการบริหารและการใช้ทรัพยากรอย่างยั่งยืน

แผนพัฒนาจังหวัด

วิสัยทัศน์ (Vision) จังหวัดปราจีนบุรี

“ปราจีนบุรีเมืองน่าอยู่ คู่แหล่งท่องเที่ยวและอุตสาหกรรมเชิงนิเวศ เกษตรปลอดภัยแพทย์
แผนไทย และสมุนไพรสู่สากล”

พันธกิจ (Mission)

(๑) ปฏิบัติภารกิจตามกฎหมายให้บรรลุผลและสนองนโยบายของรัฐบาลในทุกมิติ
โดยยึด ความต้องการและความจำเป็นของประชาชนเป็นหลัก

(๒) ส่งเสริมให้มีการพัฒนาด้านการค้า การลงทุน การอุตสาหกรรม การเกษตร
การดำเนินการด้านสังคมและการศึกษาให้เกิดความเท่าเทียม การจัดการสิ่งแวดล้อมและระบบการคมนาคม
เพื่อความเป็นเมืองน่าอยู่

(๓) ส่งเสริมและรักษาคุณภาพการท่องเที่ยวเชิงนิเวศและอุตสาหกรรมเชิงนิเวศให้
เกิดผลอย่างยั่งยืน

(๔) พัฒนาความสามารถในด้านการเกษตรกรรมตามปรัชญาเศรษฐกิจพอเพียง

(๕) ส่งเสริมและสนับสนุนการพัฒนาแพทย์แผนไทยและสมุนไพรให้มี

มาตรฐานสากล

เป้าประสงค์รวม (Goal) จังหวัดปราจีนบุรี

จังหวัดเป็นฐานการผลิตอุตสาหกรรมเชิงนิเวศ และฐานการผลิตสินค้าเกษตร
ปลอดภัยเป็นแหล่งอารยธรรมสมัยทวาราวดีและการท่องเที่ยวเชิงนิเวศ ทรัพยากรธรรมชาติสิ่งแวดล้อม
สมบูรณ์ชุมชนสังคมเข้มแข็ง เป็นศูนย์กลางการแพทย์แผนไทย และพัฒนาสมุนไพรสู่สากล

ประเด็นยุทธศาสตร์(Strategic Issue)

ประเด็นยุทธศาสตร์ที่ ๑ พัฒนาด้านเกษตรกรรม และบริหารจัดการน้ำอย่างบูรณาการ

ประเด็นยุทธศาสตร์ที่ ๒ พัฒนาด้านการค้าและอุตสาหกรรม

ประเด็นยุทธศาสตร์ที่ ๓ ยกระดับการบริหารจัดการงานด้านสังคม การศึกษาให้มีคุณภาพ มีมาตรฐาน เพื่อสร้างภูมิคุ้มกันและส่งเสริมโอกาสทางสังคมบนฐานแห่งความพอเพียง

ประเด็นยุทธศาสตร์ที่ ๔ พัฒนาด้านท่องเที่ยว

ประเด็นยุทธศาสตร์ที่ ๕ พัฒนาเมืองน่าอยู่สิ่งแวดล้อมและโลจิสติกส์

ประเด็นยุทธศาสตร์ที่ ๖ พัฒนาด้านการแพทย์แผนไทยและสมุนไพร

กลยุทธ์ของประเด็นยุทธศาสตร์

ประเด็นยุทธศาสตร์ที่ ๑ พัฒนาด้านเกษตรกรรม และบริหารจัดการน้ำอย่างบูรณาการ

๑. ส่งเสริมขบวนการผลิตและการตลาดสินค้าเกษตรไปสู่การตลาดสินค้าเกษตรปลอดภัย
๒. ส่งเสริมการบริหารจัดการเขตเศรษฐกิจสินค้าเกษตร (Zoning)
๓. น้อมนำแนวทางเศรษฐกิจพอเพียงมาใช้ในการพัฒนา
๔. เพิ่มประสิทธิภาพการลดต้นทุนการผลิต
๕. พัฒนาการตลาดกลางการเกษตร
๖. พัฒนาและจัดหาแหล่งน้ำให้เพียงพอในพื้นที่เกษตรกรรม

ประเด็นยุทธศาสตร์ที่ ๒ พัฒนาด้านการค้าและอุตสาหกรรม

๑. สร้างความสามารถทางการแข่งขันและโอกาสทางการค้าให้กับผู้ประกอบการ
๒. การสร้างความเป็นธรรมทางการค้าและการคุ้มครองผู้บริโภค
๓. ส่งเสริมให้อุตสาหกรรมแปรรูปผลผลิตด้านการเกษตร ใช้วัตถุดิบภายในพื้นที่จังหวัดเพิ่มขึ้น
๔. ส่งเสริมภาคอุตสาหกรรมให้มีการพัฒนาผลิตภัณฑ์และกระบวนการผลิตที่เป็นมิตรกับสังคมและสิ่งแวดล้อม
๕. พัฒนาเครือข่ายเฝ้าระวังและจัดการผลกระทบสิ่งแวดล้อมโดยการมีส่วนร่วมของท้องถิ่นและชุมชน
๖. ส่งเสริมและถ่ายทอดนวัตกรรมทางด้านพลังงาน
๗. ส่งเสริมการพัฒนานวัตกรรมทางด้านอุตสาหกรรมวิสาหกิจชุมชน

ประเด็นยุทธศาสตร์ที่ ๓ ยกระดับการบริหารจัดการงานด้านสังคม การศึกษาให้มีคุณภาพมีมาตรฐาน เพื่อสร้างภูมิคุ้มกันและส่งเสริมโอกาส ทางสังคมบนฐานแห่งความพอเพียง

๑. ผลักดันให้องค์กรสวัสดิการสังคมเข้าสู่การรับรองมาตรฐาน
๒. พัฒนาสมรรถนะบุคลากร เครือข่าย อาสาสมัคร และภาคประชาชน
๓. บูรณาการความร่วมมือระหว่างหน่วยงานภาคประชาสังคมในการบริการด้านเด็กเยาวชน คนพิการและผู้สูงอายุ
๔. จัดทำมาตรฐานกลางในการประเมินมาตรฐานศูนย์พัฒนาเด็กเล็กและสถานรับเลี้ยงเด็กเอกชนจังหวัด
๕. เสริมสร้างคุณธรรม จริยธรรม และความจงรักภักดีต่อสถาบันชาติ ศาสนาพระมหากษัตริย์

๖. ส่งเสริมให้มีการจัดการศึกษา สอดคล้องความต้องการกับตลาดแรงงานในพื้นที่
๗. พัฒนาระบบเครือข่ายเทคโนโลยีสารสนเทศและการสื่อสารเพื่อการศึกษาและการบริหารจัดการที่ทันสมัย
๘. จัดงานเร่งด่วนและพัฒนาทักษะฝีมือเพื่อบรรเทาความเดือดร้อนด้านอาชีพ

ประเด็นยุทธศาสตร์ที่ ๔ พัฒนาด้านท่องเที่ยว

๑. พัฒนาคุณภาพแหล่งท่องเที่ยว สินค้า บริการ การตลาด ประชาสัมพันธ์ และปัจจัยสนับสนุนการท่องเที่ยว รวมทั้งสร้างความปลอดภัยทางการท่องเที่ยว
๒. พัฒนาประเพณีวัฒนธรรมพื้นบ้านดั้งเดิมที่เป็นเอกลักษณ์ประจำท้องถิ่น
๓. ยกกระดับคุณภาพมาตรฐานผลิตภัณฑ์OTOP ตามแนวคิดเศรษฐกิจสร้างสรรค์
๔. น้อมนำแนวปรัชญาเศรษฐกิจพอเพียงมาใช้ในการพัฒนาเศรษฐกิจระดับชุมชน
๕. พัฒนาเป็นศูนย์กลางการศึกษาทางด้านสุขภาพและแพทย์แผนไทย

ประเด็นยุทธศาสตร์ที่ ๕ พัฒนาเมืองน่าอยู่สิ่งแวดล้อมและโลจิสติกส์

๑. ส่งเสริมและสนับสนุนให้มีการปรับปรุงพื้นที่ที่เป็นจุดเสี่ยงของการเกิดอุบัติเหตุ/อุบัติเหตุของจังหวัด
๒. ส่งเสริมให้ทุกภาคส่วนที่มีส่วนเกี่ยวข้องเข้ามามีบทบาทในการเฝ้าระวังการเกิดอุบัติเหตุ/อุบัติเหตุของจังหวัด
๓. กำกับดูแลความมั่นคงแข็งแรงและความปลอดภัยของอาคารขนาดใหญ่
๔. สนับสนุนการวิเคราะห์และประเมินความเสี่ยงในรูปประชารัฐแบบบูรณาการ
๕. สนับสนุนการแก้ไขความเสี่ยงจากสาธารณภัย และภัยพิบัติแบบใช้โครงสร้างและไม่ใช้โครงสร้าง
๖. สนับสนุนการปลูกฝังวัฒนธรรมลดความเสี่ยงภัยด้วยตนเองแบบมีส่วนร่วม
๗. สนับสนุนการจัดการความเสี่ยงจากสาธารณภัย และภัยพิบัติในรูปประชารัฐแบบบูรณาการ
๘. ส่งเสริมให้มีการกำกับดูแลผู้ขับขี่รถสาธารณะอย่างมีประสิทธิภาพและต่อเนื่อง
๙. ส่งเสริมให้ประชาชนมีส่วนร่วมและเฝ้าระวังด้านยาเสพติด
๑๐. ส่งเสริมให้เยาวชนได้มีกิจกรรมที่เป็นประโยชน์
๑๑. ส่งเสริมการปลูกป่าในพื้นที่สาธารณะและศาสนสถาน
๑๒. พัฒนาและปรับปรุงแหล่งน้ำต้นทุนเพื่อการเกษตรและอุปโภคบริโภค ตลอดจนสามารถป้องกันและบรรเทาปัญหาน้ำท่วม น้ำแล้งน้ำเค็มหนุน
๑๓. ส่งเสริมให้มีการป้องกันการพังทลายของตลิ่ง

๑๔. ส่งเสริมและสนับสนุนให้ชุมชนมีระบบการกำจัดน้ำเสีย
๑๕. ส่งเสริมให้มีเครือข่ายเฝ้าระวังการปล่อยน้ำเสียลงสู่แหล่งน้ำ
๑๖. ส่งเสริมให้มีองค์ความรู้บริหารจัดการขยะ
๑๗. ส่งเสริมให้ประชาชนได้กำหนดทิศทางการใช้ประโยชน์ที่ดินในชุมชนที่เป็นถิ่นที่อยู่
๑๘. ส่งเสริมการสร้างจิตสำนึกและตระหนักในการจัดการทรัพยากรธรรมชาติและสิ่งแวดล้อมของจังหวัด
๑๙. ส่งเสริมให้มีเครือข่ายประชาชนเฝ้าระวังการบุกรุกพื้นที่สาธารณประโยชน์
๒๐. ส่งเสริมการบริหารจัดการพลังงานอย่างมีส่วนร่วม
๒๑. ส่งเสริมและสนับสนุนให้มีความสะดวกในการเข้าถึงทุกพื้นที่อย่างเท่าเทียมกัน
๒๒. ส่งเสริมขีดความสามารถในการแข่งขันอันเป็นการกระตุ้นเศรษฐกิจในจังหวัดปราจีนบุรี
๒๓. ส่งเสริมให้มีการรวมกลุ่มโรงงานอุตสาหกรรม
๒๔. ปรับปรุงถนนให้มีคุณภาพดี สามารถใช้งานได้โดยสะดวกและปลอดภัย

ประเด็นยุทธศาสตร์ที่ ๖ พัฒนาด้านการแพทย์แผนไทยและสมุนไพร

๑. พัฒนาคุณภาพวัตถุดิบสมุนไพร
๒. สนับสนุนการจัดตั้งตลาดกลางสมุนไพร
๓. ส่งเสริมขยายช่องทางการใช้ประโยชน์การเพิ่มมูลค่าสมุนไพร
๔. สนับสนุนการจัดบริการการแพทย์แผนไทยครบวงจร
๕. บูรณาการการแพทย์พื้นบ้านภูมิปัญญาท้องถิ่น การแพทย์แผนไทย ร่วมกับการแพทย์แผนปัจจุบัน
๖. ส่งเสริมการใช้ยาสมุนไพร แทนยาแผนปัจจุบัน
๗. พัฒนาศักยภาพบุคลากรด้านการแพทย์แผนไทยอย่างต่อเนื่อง
๘. ส่งเสริมการเผยแพร่ผลงานการวิจัย

แผนพัฒนาจังหวัดปราจีนบุรี (พ.ศ.๒๕๖๑ - ๒๕๖๕) ฉบับทบทวน ปี ๒๕๖๓

เป้าหมายการพัฒนาของจังหวัดปราจีนบุรี

-เมืองอุตสาหกรรมสีเขียว ท่องเที่ยวเชิงนิเวศ เกษตรปลอดภัย เมืองสมุนไพรต้นแบบ

ตัวชี้วัดความสำเร็จตามเป้าหมายการพัฒนาจังหวัด

เป้าหมายการพัฒนา	ตัวชี้วัด/เป้าหมายรวม ๔ ปี	ข้อมูลค่าฐาน	เป้าหมายรายปี				เป้าหมายรวม (ปี ๖๑-๖๔)
			๒๕๖๑	๒๕๖๒	๒๕๖๓	๒๕๖๔	
๑. เมืองอุตสาหกรรมสีเขียว	ร้อยละที่เพิ่มขึ้นของมูลค่าการลงทุนภาคอุตสาหกรรม	๒๙๒,๑๔๒ ล้านบาท (ปี ๒๕๖๐)	ร้อยละ ๑.๕ ๒๙๖,๒๕๒ (ล้านบาท)	ร้อยละ ๑.๕ ๓๐๐,๙๗๒ (ล้านบาท)	ร้อยละ ๑.๕ ๓๐๕,๔๘๖ (ล้านบาท)	ร้อยละ ๑.๕ ๓๑๐,๐๖๙ (ล้านบาท)	ร้อยละ ๖ ๓๑๐,๐๖๙ (ล้านบาท)
	จำนวนสถานประกอบการที่พัฒนาเป็นอุตสาหกรรมสีเขียวในระดับที่สูงขึ้น	๓๓๐ ราย ปี ๒๕๖๐	๒๐ ราย (๓๕๐ ราย)	๒๐ ราย (๓๗๐ ราย)	๒๐ ราย (๓๙๐ ราย)	๒๐ ราย (๔๑๐ ราย)	๘๐ ราย (๔๑๐ ราย)
๒. เมืองท่องเที่ยวเชิงนิเวศ	ร้อยละที่เพิ่มขึ้นของรายได้จากการท่องเที่ยว	๓,๘๐๔ ล้านบาท (ปี ๒๕๕๙)	ร้อยละ ๕ ๔,๑๙๔ (ล้านบาท)	ร้อยละ ๕.๕ ๔,๔๒๕ (ล้านบาท)	ร้อยละ ๕.๕ ๔,๖๖๘ (ล้านบาท)	ร้อยละ ๕.๕ ๔,๙๒๕ (ล้านบาท)	ร้อยละ ๒๑.๕ ๔,๙๒๕ (ล้านบาท)
	ร้อยละที่เพิ่มขึ้นของจำนวนนักท่องเที่ยว	๑,๓๙๙,๙๒๔ คน (ปี ๒๕๕๙)	ร้อยละ ๕ ๑,๕๔๐ ล้านคน	ร้อยละ ๕ ๑,๖๑๗ ล้านคน	ร้อยละ ๕ ๑,๖๙๘ ล้านคน	ร้อยละ ๕ ๑,๗๘๓ ล้านคน	ร้อยละ ๒๐ ๑,๗๘๓ ล้านคน
๓. เมืองเกษตรปลอดภัย	อัตราการขยายตัวของผลิตภัณฑ์มวลรวมของจังหวัด (GPP) ด้านการเกษตร	๖,๙๐๓ ล้านบาท (ปี ๒๕๕๘)	ร้อยละ ๓ ๗,๕๔๓ (ล้านบาท)	ร้อยละ ๓ ๗,๗๖๙ (ล้านบาท)	ร้อยละ ๓ ๘,๐๐๒ (ล้านบาท)	ร้อยละ ๓ ๘,๒๕๒ (ล้านบาท)	ร้อยละ ๑๒ ๘,๒๕๒ (ล้านบาท)
	ร้อยละที่เพิ่มของจำนวนแปลง/ฟาร์ม	๙๔๐ ราย	ร้อยละ ๕ ๙๘๗ ราย	ร้อยละ ๕ ๑,๐๓๖ ราย	ร้อยละ ๕ ๑,๐๘๘ ราย	ร้อยละ ๕ ๑,๑๔๒ ราย	ร้อยละ ๒๐ ๑,๑๔๒ ราย
๔. เมืองสมุนไพร	ร้อยละที่เพิ่มขึ้นของมูลค่าการค้าจำหน่ายผลิตภัณฑ์สมุนไพรเพิ่มขึ้น	๓๕๐ ล้านบาท (ปี ๒๕๖๐)	ร้อยละ ๑๕ ๔๒๑ (ล้านบาท)	ร้อยละ ๑๕ ๔๖๓ (ล้านบาท)	ร้อยละ ๑๕ ๕๓๒ (ล้านบาท)	ร้อยละ ๑๕ ๖๑๒ (ล้านบาท)	ร้อยละ ๖๐ ๖๑๒ (ล้านบาท)
	จำนวนสถานบริการสาธารณสุข ซึ่งจัดบริการแพทย์แผนไทยครบวงจร	๒๘ แห่ง (ปี ๒๕๖๐)	๔๐ แห่ง	๔๕ แห่ง	๕๐ แห่ง	๕๕ แห่ง	๕๕ แห่ง

ประเด็นยุทธศาสตร์ที่ ๑	ประเด็นยุทธศาสตร์ที่ ๒	ประเด็นยุทธศาสตร์ที่ ๓	ประเด็นยุทธศาสตร์ที่ ๔	ประเด็นยุทธศาสตร์ที่ ๕	ประเด็นยุทธศาสตร์ที่ ๖
พัฒนาด้านการเกษตร และบริหารจัดการน้ำอย่างบูรณาการ	พัฒนาด้านการค้าและอุตสาหกรรม	ยกระดับการบริหารจัดการงานด้านสังคม การศึกษาให้มีคุณภาพมีมาตรฐาน เพื่อสร้างภูมิคุ้มกันและส่งเสริมโอกาสทางสังคมบนฐานแห่งความพอเพียง	พัฒนาด้านท่องเที่ยว	พัฒนาเมืองน่าอยู่ สิ่งแวดล้อม และโลจิสติกส์	พัฒนาด้านการแพทย์แผนไทยและสมุนไพร
<p><u>เป้าประสงค์เชิงยุทธศาสตร์</u></p> <p>๑. การเกษตรปลอดภัย</p> <p>๒. ช่องทางการจำหน่ายจากผู้ผลิตถึงผู้บริโภคเพิ่มขึ้น</p> <p>๓. ระบบชลประทานครอบคลุมทุกพื้นที่เกษตรกรรม</p>	<p><u>เป้าประสงค์เชิงยุทธศาสตร์</u></p> <p>๑. ผู้ผลิต ผู้ค้า และผู้บริโภคได้รับประโยชน์จากโอกาสทางการค้าและกระจายความเจริญทางเศรษฐกิจ</p> <p>๒. ผู้ประกอบการได้รับการพัฒนาเข้าสู่อุตสาหกรรมเชิงนิเวศ</p> <p>๓. วิสาหกิจชุมชนได้รับการรับรองมาตรฐานผลิตภัณฑ์ชุมชน</p>	<p><u>เป้าประสงค์เชิงยุทธศาสตร์</u></p> <p>๑. การบริหารจัดการงานด้านสังคมมีคุณภาพและมาตรฐาน</p> <p>๒. การดำเนินงานต่อกลุ่มเป้าหมายได้รับการพัฒนาศักยภาพ</p> <p>๓. คุณภาพชีวิต สุขภาพกายและใจที่ดีครอบครัวอบอุ่น และชุมชนเข้มแข็ง</p> <p>๔. คุณภาพการศึกษาของนักเรียน นักศึกษาในจังหวัดปราจีนบุรีได้มาตรฐาน</p>	<p><u>เป้าประสงค์เชิงยุทธศาสตร์</u></p> <p>๑. คุณภาพแหล่งท่องเที่ยวสินค้าบริการ ผลิตภัณฑ์ชุมชนได้มาตรฐานมีศักยภาพ ดึงดูดเพิ่มจำนวนนักท่องเที่ยวและรายได้เข้าจังหวัดอย่างต่อเนื่อง</p>	<p><u>เป้าประสงค์เชิงยุทธศาสตร์</u></p> <p>๑. ประชาชนมีความปลอดภัยในชีวิตและทรัพย์สิน</p> <p>๒. จังหวัดปราจีนบุรีมีทรัพยากรธรรมชาติที่สมบูรณ์</p> <p>๓. จังหวัดปราจีนบุรีมีระบบโลจิสติกส์ที่ได้มาตรฐาน</p>	<p><u>เป้าประสงค์เชิงยุทธศาสตร์</u></p> <p>๑. มีแหล่งปลูกพืชสมุนไพรตามมาตรฐาน GAP/เกษตรอินทรีย์</p> <p>๒. กระบวนการผลิตและแปรรูปสมุนไพรใช้เป็นอาหาร ยา อาหารเสริม อาหารสัตว์</p> <p>๓. มีการใช้สมุนไพรในระบบบริการสุขภาพ</p> <p>๔. มีการวิจัยและพัฒนาบุคลากรด้านการแพทย์แผนไทย</p> <p>๕. ผลิตภัณฑ์สมุนไพรมีการแข่งขันจากการตลาดทั้งในและต่างประเทศ</p>

<p><u>ตัวชี้วัด</u></p> <p>๑. จำนวนแปลง/ฟาร์มที่ได้รับใบรับรองมาตรฐาน GAP (ไก่เนื้อ/กึ่ง/ปลา) เพิ่มขึ้นไม่น้อยกว่า ๕ แปลง/ฟาร์ม/ปี</p> <p>๒. ร้อยละของมูลค่าผลผลิตที่ได้มาตรฐานเพิ่มขึ้น (ร้อยละ ๕/ปี)</p> <p>๓. ร้อยละของอาหารสดปราศจากสารปนเปื้อน (ร้อยละ๙๕/ปี)</p> <p>๔. ร้อยละผลผลิตของพืชเศรษฐกิจที่เพิ่มขึ้น (ทุเรียน,ส้มโอ) ร้อยละ ๕/ปี</p> <p>๕. จำนวนนวัตกรรมใหม่ด้านการเกษตรที่เพิ่มขึ้น (ปีละ๒นวัตกรรม)</p>	<p><u>ตัวชี้วัด</u></p> <p>๑.ร้อยละของมูลค่าสินค้าและบริการที่ได้รับการส่งเสริมเพิ่มขึ้น</p> <p>๒. ผู้ประกอบการกลุ่มเป้าหมายสร้างรายได้เพิ่มขึ้น</p> <p>๓. ร้อยละความพึงพอใจของผู้รับบริการการอำนวยความสะดวกทางการค้า (ไม่น้อยกว่าร้อยละ ๘๐</p> <p>๔. จำนวนครั้งของการจัดประชุมเพื่อส่งเสริมให้อุตสาหกรรมแปรรูปผลผลิตด้านการเกษตรใช้วัตถุดิบภายในพื้นที่จังหวัดเพิ่มขึ้น</p>	<p><u>ตัวชี้วัด</u></p> <p>๑. ร้อยละองค์กรสวัสดิการสังคมของจังหวัดผ่านการรับรองมาตรฐานการจัดสวัสดิการสังคมองค์กร (มสก.)</p> <p>๒. ร้อยละของบุคลากรเครือข่ายอาสาสมัครและภาคประชาชนที่ได้รับการพัฒนาศักยภาพ</p> <p>๓. ร้อยละของเด็กในศูนย์พัฒนาเด็กเล็กและสถานรับเลี้ยงเด็กได้รับการคุ้มครองและพัฒนา</p> <p>๔. ร้อยละของเด็ก เยาวชน นักเรียน นักศึกษา ประชาชน และเครือข่ายทุกภาคส่วนได้รับการพัฒนา</p>	<p><u>ตัวชี้วัด</u></p> <p>๑. สัดส่วนที่เพิ่มขึ้นของรายได้จากการท่องเที่ยวไม่น้อยกว่าร้อยละ ๑๕ ต่อปี</p> <p>๒. สัดส่วนที่เพิ่มขึ้นของรายได้จากการจำหน่ายสินค้า OTOP ไม่น้อยกว่าร้อยละ ๕ ต่อปี</p> <p>๓. สัดส่วนที่เพิ่มขึ้นของรายได้จากสินค้าและบริการด้านสุขภาพไม่น้อยกว่าร้อยละ ๑๕</p> <p>๔. จำนวนสิ่งอำนวยความสะดวกเพื่อการท่องเที่ยวได้รับการปรับปรุงพัฒนาเพิ่มมากขึ้น (๒ แห่ง/ปี)</p>	<p><u>ตัวชี้วัด</u></p> <p>๑.ร้อยละของความสูญเสียในชีวิตจากอุบัติเหตุทางถนนลดลง (ไม่น้อยกว่าร้อยละ ๓ ของปีที่ผ่านมา)</p> <p>๒. ร้อยละของอาคารขนาดใหญ่ได้รับการตรวจสอบระบบความปลอดภัย (ไม่น้อยกว่าร้อยละ ๑๐)</p> <p>๓. ร้อยละของหมู่บ้าน/ชุมชนได้รับการแก้ไขความเสี่ยงจากสาธารณภัยและภัยพิบัติ</p> <p>๔. ร้อยละของประชาชนในชุมชน/หมู่บ้าน/สถานศึกษา/อปท.ได้รับปลูกฝังวัฒนธรรมลดความเสี่ยงภัยด้วยตนเอง</p>	<p><u>ตัวชี้วัด</u></p> <p>๑.จำนวนพื้นที่ปลูกสมุนไพรตามมาตรฐาน GPA/เกษตรอินทรีย์</p> <p>๒.จำนวนตลาดกลางสมุนไพร (๑แห่ง)</p> <p>๓.จำนวนผลิตภัณฑ์ที่ผลิตและแปรรูปจากสมุนไพรเพิ่มขึ้น (อย่างน้อย๒ผลิตภัณฑ์/ปี) (อาหาร ยา อาหารเสริมอาหารสัตว์)</p> <p>๔.ร้อยละของสถานบริการสาธารณสุขจัดบริการแพทย์แผนไทยครบวงจร (ร้อยละ๕๐)</p>
--	--	--	--	--	--

ประเด็นยุทธศาสตร์ที่ ๑	ประเด็นยุทธศาสตร์ที่ ๒	ประเด็นยุทธศาสตร์ที่ ๓	ประเด็นยุทธศาสตร์ที่ ๔	ประเด็นยุทธศาสตร์ที่ ๕	ประเด็นยุทธศาสตร์ที่ ๖
<p>กลยุทธ์</p> <p>๑. ส่งเสริมขบวนการผลิตและการตลาดสินค้าเกษตรไปสู่การตลาดสินค้าเกษตรปลอดภัย</p> <p>๒. ส่งเสริมการบริหารจัดการเขตเศรษฐกิจสินค้าเกษตร (Zoning)</p> <p>๓. น้อมนำแนวทางเศรษฐกิจพอเพียงมาใช้ในการพัฒนา</p> <p>๔. เพิ่มประสิทธิภาพการผลิต</p> <p>๕. พัฒนาลาดกลางการเกษตร</p> <p>๖. พัฒนาและจัดหาแหล่งน้ำให้เพียงพอในพื้นที่เกษตรกรรม</p>	<p>กลยุทธ์</p> <p>๑. สร้างความสามารถทางการแข่งขันและโอกาสทางการค้าให้กับผู้ประกอบการ</p> <p>๒. การสร้างความเป็นธรรมทางการค้าและการคุ้มครองผู้บริโภค</p> <p>๓. ส่งเสริมให้อุตสาหกรรมแปรรูปผลผลิตด้านการเกษตรใช้วัตถุดิบภายในพื้นที่จังหวัดเพิ่มขึ้น</p> <p>๔. ส่งเสริมภาคอุตสาหกรรมให้มีการพัฒนาผลิตภัณฑ์และกระบวนการผลิตที่เป็นมิตรกับสังคมและสิ่งแวดล้อม</p> <p>๕. พัฒนาเครือข่ายเฝ้าระวังและจัดการผลกระทบสิ่งแวดล้อมโดยการมีส่วนร่วมของท้องถิ่นและชุมชน</p>	<p>กลยุทธ์</p> <p>๑. ผลักดันให้องค์กรสวัสดิการสังคมเข้าสู่การรับรองมาตรฐาน</p> <p>๒. พัฒนาสมรรถนะบุคลากรเครือข่ายอาสาสมัคร และภาคประชาชน</p> <p>๓. บูรณาการความร่วมมือระหว่างหน่วยงาน ภาคประชา รัฐในการบริการด้านเด็ก เยาวชน คนพิการ และผู้สูงอายุ</p> <p>๔. จัดทำมาตรฐานกลางในการประเมินมาตรฐานในการประเมินศูนย์พัฒนาเด็กเล็ก และสถานรับเลี้ยงเด็กเอกชน จังหวัด</p> <p>๕. เสริมสร้างคุณธรรม จริยธรรม และความจงรักภักดีต่อสถาบันชาติ ศาสนา พระมหากษัตริย์</p>	<p>กลยุทธ์</p> <p>๑. พัฒนาคุณภาพแหล่งท่องเที่ยว สินค้า บริการ การตลาด ประชาสัมพันธ์ และ ปัจจัยสนับสนุนการท่องเที่ยว รวมทั้งสร้างความปลอดภัยทางการท่องเที่ยว</p> <p>๒. พื้นฟูประเพณีวัฒนธรรม พื้นบ้านดั้งเดิมที่เป็นเอกลักษณ์ประจำท้องถิ่น</p> <p>๓. ยกระดับคุณภาพมาตรฐานผลิตภัณฑ์ OTOP ตามแนวคิดเศรษฐกิจสร้างสรรค์</p> <p>๔. น้อมนำปรัชญาเศรษฐกิจพอเพียงมาใช้ในการพัฒนาเศรษฐกิจระดับชุมชน</p> <p>๕. พัฒนาเป็นศูนย์กลางการศึกษาดูงานด้านสุขภาพและแพทย์แผนไทย</p>	<p>กลยุทธ์</p> <p>๑. ส่งเสริมและสนับสนุนให้มีการปรับปรุงพื้นที่ที่เป็นจุดเสี่ยงของการเกิดอุบัติเหตุ/อุบัติเหตุของจังหวัด</p> <p>๒. ส่งเสริมให้ทุกภาคส่วนที่มีส่วนเกี่ยวข้องเข้ามามีบทบาทในการเฝ้าระวังการเกิดอุบัติเหตุ/อุบัติเหตุของจังหวัด</p> <p>๓. กำกับดูแลความมั่นคงแข็งแรงและความปลอดภัยของอาคารขนาดใหญ่</p> <p>๔. สนับสนุนการวิเคราะห์และประเมินความเสี่ยงในรัฐประหารรูปแบบบูรณาการ</p> <p>๕. สนับสนุนการแก้ไขความเสียหายจากสาธารณภัย และภัยพิบัติ แบบใช้โครงสร้างและไม่ใช่โครงสร้าง</p>	<p>กลยุทธ์</p> <p>๑. พัฒนาคุณภาพวัตถุดิบสมุนไพร</p> <p>๒. สนับสนุนการจัดตั้งตลาดกลางสมุนไพร</p> <p>๓. ส่งเสริมขยายช่องทางการใช้ประโยชน์ การเพิ่มมูลค่าสมุนไพร</p> <p>๔. สนับสนุนการจัดบริการการแพทย์แผนไทยครบวงจร</p> <p>๕. บูรณาการการแพทย์พื้นบ้านภูมิปัญญาท้องถิ่น การแพทย์แผนไทยร่วมกับการแพทย์แผนปัจจุบัน</p> <p>๖. ส่งเสริมการใช้ยาสมุนไพรแทนยาแผนปัจจุบัน</p> <p>๗. พัฒนาศักยภาพบุคลากรด้านการแพทย์แผนไทยอย่างต่อเนื่อง</p> <p>๘. ส่งเสริมการเผยแพร่ผลงานการวิจัย</p>

ประเด็นยุทธศาสตร์ที่ ๑	ประเด็นยุทธศาสตร์ที่ ๒	ประเด็นยุทธศาสตร์ที่ ๓	ประเด็นยุทธศาสตร์ที่ ๔	ประเด็นยุทธศาสตร์ที่ ๕	ประเด็นยุทธศาสตร์ที่ ๖
	<p>๖. ส่งเสริมและถ่ายทอดนวัตกรรมทางด้านพลังงาน</p> <p>๗. ส่งเสริมการพัฒนา นวัตกรรมทางด้านอุตสาหกรรมวิสาหกิจชุมชน</p>	<p>๖. ส่งเสริมให้มีการจัดการศึกษา สอดคล้องกับความต้องการกับตลาดแรงงานในพื้นที่</p>		<p>๖. สนับสนุนการปลูกฝังวัฒนธรรมลดความเสี่ยงภัยด้วยตนเองแบบมีส่วนร่วม</p> <p>๗. สนับสนุนการจัดการความเสี่ยงจากสาธารณภัย และภัยพิบัติในรูปแบบประชารัฐแบบบูรณาการ</p> <p>๘. ส่งเสริมให้มีการกำกับดูแลผู้ขับขี่รถสาธารณะอย่างมีประสิทธิภาพและต่อเนื่อง</p> <p>๙. ส่งเสริมให้ประชาชนมีส่วนร่วมและเฝ้าระวังด้านยาเสพติด</p> <p>๑๐. ส่งเสริมให้เยาวชนได้มีกิจกรรมที่เป็นประโยชน์</p> <p>๑๑. ส่งเสริมการปลูกป่าในพื้นที่สาธารณะและศาสนาสถาน</p> <p>๑๒. พัฒนาและปรับปรุงแหล่งน้ำต้นทุนเพื่อการเกษตร และอุปโภค-บริโภค ตลอดจนสามารถป้องกันและบรรเทาปัญหาน้ำท่วม น้ำแล้งน้ำเค็มหนุน</p> <p>๑๓. ส่งเสริมให้มีการป้องกันการพังทลายของตลิ่ง</p> <p>๑๔. ส่งเสริมและสนับสนุนให้ชุมชนมีระบบการกำจัดน้ำเสีย</p>	

๑.๔ ยุทธศาสตร์การพัฒนาขององค์กรปกครองส่วนท้องถิ่นในเขตจังหวัด

วิสัยทัศน์ “ยกระดับคุณภาพชีวิต รักรักษาสิ่งแวดล้อม พร้อมพัฒนาทุนสังคมส่งเสริมแหล่งเศรษฐกิจชุมชน พัฒนาคนสู่พลเมืองให้เข้มแข็ง ด้วยนวัตกรรมและเทคโนโลยี”

ยุทธศาสตร์การพัฒนา

ยุทธศาสตร์ที่ ๑ พัฒนาคุณภาพชีวิต ทุนทางสังคม และชุมชนให้เข้มแข็ง

ยุทธศาสตร์ที่ ๒ ส่งเสริมและสนับสนุนกิจกรรมด้านคุณภาพสิ่งแวดล้อม

ยุทธศาสตร์ที่ ๓ ส่งเสริมเศรษฐกิจและชุมชนการท่องเที่ยวชุมชน

ยุทธศาสตร์ที่ ๔ พัฒนาคอนให้เป็นพลเมืองที่ดีของสังคม

กลยุทธ์/แนวทางการพัฒนา

ยุทธศาสตร์ที่ ๑ พัฒนาคุณภาพชีวิต ทุนทางสังคม และชุมชนให้เข้มแข็ง

กลยุทธ์

๑. พัฒนาโครงสร้างพื้นฐาน ระบบสาธารณูปโภค สาธารณูปการ

๒. พัฒนาคุณภาพชีวิต และส่งเสริมการเข้าถึงบริการสาธารณสุข

๓. รณรงค์ ป้องกัน แก้ไขปัญหาเสพติด และความปลอดภัยในชีวิตและทรัพย์สิน

๔. พัฒนาเครือข่ายแลกเปลี่ยนเรียนรู้วิถีวัฒนธรรม ประเพณี และส่งเสริมสังคมแห่งการเรียนรู้

๕. ส่งเสริมความเข้มแข็งของสถาบันครอบครัว

๖. นำนวัตกรรมและเทคโนโลยีมาใช้ในการขับเคลื่อนยุทธศาสตร์

ยุทธศาสตร์ที่ ๒ ส่งเสริมและสนับสนุนกิจกรรมด้านคุณภาพสิ่งแวดล้อม

กลยุทธ์

๑. ส่งเสริมการมีส่วนร่วมและกระตุ้นจิตสำนึกใส่ใจสิ่งแวดล้อม

๒. สนับสนุนเครือข่ายและส่งเสริมกิจกรรมเฝ้าระวังแก้ไขปัญหาสิ่งแวดล้อม

๓. ส่งเสริมการลดใช้สารเคมีและส่งเสริมการใช้ปุ๋ยชีวภาพในภาคเกษตร

๔. ส่งเสริมการบริหารจัดการขยะครัวเรือน และรณรงค์การเลือกใช้ผลิตภัณฑ์ที่เป็นมิตรกับสิ่งแวดล้อม

๕. รณรงค์เฝ้าระวังปัญหาสิ่งแวดล้อมและสร้างความตระหนักการบังคับใช้กฎหมายสิ่งแวดล้อมของท้องถิ่น

๖. ประสานและพัฒนาระบบชลประทานขนาดเล็กเพื่อแก้ไขปัญหาสิ่งแวดล้อม

๗. ส่งเสริมอุตสาหกรรมสีเขียว และกิจกรรมร่วมระหว่างโรงงานอุตสาหกรรมกับชุมชน

๘. นำนวัตกรรมและเทคโนโลยีมาใช้ในการขับเคลื่อนยุทธศาสตร์

ยุทธศาสตร์ที่ ๓ ส่งเสริมเศรษฐกิจและชุมชนการท่องเที่ยวชุมชน

กลยุทธ์

๑. ส่งเสริมกิจกรรม และประชาสัมพันธ์แหล่งท่องเที่ยว

๒. ส่งเสริมการกระตุ้นเศรษฐกิจ และพัฒนาการตลาดสำหรับสินค้าทางการเกษตรและผลิตภัณฑ์ชุมชน

๓. ส่งเสริมความเข้มแข็งกลุ่มอาชีพ ตามหลักปรัชญาของเศรษฐกิจพอเพียง

๔. นำนวัตกรรมและเทคโนโลยีมาใช้ในการขับเคลื่อนยุทธศาสตร์

ยุทธศาสตร์ที่ ๔ พัฒนาคอนให้เป็นพลเมืองที่ดีของสังคม

กลยุทธ์

๑. ส่งเสริมการมีส่วนร่วมในการจัดทำข้อมูลและแผนงานในการพัฒนาคน
๒. เสริมสร้างคุณธรรม จริยธรรมและการปกครองระบอบประชาธิปไตยตามหลักธรรมาภิบาล
๓. ส่งเสริมภาคพลเมืองและประชาสังคม ให้มีส่วนร่วมในการติดตามประเมินผล และการแลกเปลี่ยนเรียนรู้ของชุมชนในทุกระดับ
๔. นำนวัตกรรมและเทคโนโลยีมาใช้ในการขับเคลื่อนยุทธศาสตร์

๒. ยุทธศาสตร์ขององค์กรปกครองส่วนท้องถิ่น

๒.๑ วิสัยทัศน์

“การคมนาคมสะดวก เศรษฐกิจดี ภายใต้วิถีชีวิตแบบพอเพียง”

๒.๒ ยุทธศาสตร์

ยุทธศาสตร์การพัฒนา ๖ ด้าน

- ยุทธศาสตร์ที่ ๑ ด้านโครงสร้างพื้นฐาน
- ยุทธศาสตร์ที่ ๒ ด้านเกษตรกรรม เศรษฐกิจและการบริหารจัดการน้ำ
- ยุทธศาสตร์ที่ ๓ ด้านสังคม การศึกษา ศาสนาและวัฒนธรรม
- ยุทธศาสตร์ที่ ๔ ด้านพัฒนาสิ่งแวดล้อม
- ยุทธศาสตร์ที่ ๕ ด้านสาธารณสุข
- ยุทธศาสตร์ที่ ๖ ด้านการบริหารจัดการ

๒.๓ เป้าประสงค์

- ยุทธศาสตร์ที่ ๑ ด้านโครงสร้างพื้นฐาน
 - เพื่อพัฒนาตำบลให้มีระบบโครงสร้างพื้นฐานที่ได้มาตรฐาน และปลอดภัย
- ยุทธศาสตร์ที่ ๒ ด้านเกษตรกรรม เศรษฐกิจและการบริหารจัดการน้ำ
 - เพื่อพัฒนาด้านเกษตรกรรม และบริหารจัดการน้ำอย่างบูรณาการ
- ยุทธศาสตร์ที่ ๓ ด้านสังคม การศึกษา ศาสนาและวัฒนธรรม
 - เพื่อยกระดับคุณภาพชีวิตของประชาชนในด้านการศึกษา การอนุรักษ์วัฒนธรรมและบำรุงศาสนา
- ยุทธศาสตร์ที่ ๔ ด้านพัฒนาสิ่งแวดล้อม
 - เพื่อส่งเสริมเศรษฐกิจ ส่งเสริมการบริหารจัดการทรัพยากรธรรมชาติบนคุณภาพชีวิตที่ดีและเป็นมิตรกับสิ่งแวดล้อม
- ยุทธศาสตร์ที่ ๕ ด้านสาธารณสุข
 - ส่งเสริมพัฒนาด้านคุณภาพชีวิต สังคมและสาธารณสุข และการสังคมสงเคราะห์
- ยุทธศาสตร์ที่ ๖ ด้านการบริหารจัดการ
 - เพื่อให้เกิดการบริหารจัดการที่ดีในองค์การบริหารส่วนตำบลหัวหว้า โดยยึดหลักธรรมาภิบาล และการมีส่วนร่วมของประชาชน

๒.๔ ตัวชี้วัด

- ยุทธศาสตร์ที่ ๑ ด้านโครงสร้างพื้นฐาน
 - เชิงปริมาณ : ร้อยละของงานด้านโครงสร้างพื้นฐานที่อยู่ในความรับผิดชอบขององค์การบริหารส่วนตำบลหัวหว้า ได้รับการพัฒนาเพิ่มขึ้น
 - เชิงคุณภาพ : ความพึงพอใจของผู้ใช้เส้นทาง หรือผู้ใช้แหล่งน้ำที่ได้รับการพัฒนา
- ยุทธศาสตร์ที่ ๒ ด้านเกษตรกรรม เศรษฐกิจและการบริหารจัดการน้ำ
 - เชิงปริมาณ : ร้อยละที่เพิ่มขึ้นของจำนวน (จำนวนแปลง/ฟาร์ม/สถานประกอบการ)

- เชิงคุณภาพ : ระดับคุณภาพชีวิต เศรษฐกิจของประชาชนมีหนี้ครัวเรือนที่ต่ำลง
ยุทธศาสตร์ที่ ๓ ด้านสังคม การศึกษา ศาสนาและวัฒนธรรม
- เชิงปริมาณ : ร้อยละของประชาชนมีคุณภาพชีวิตที่ดีขึ้น
- เชิงคุณภาพ : ระดับคุณภาพชีวิตของประชาชนได้รับสิ่งจำเป็นขั้นพื้นฐานด้านคุณภาพชีวิตที่ดีขึ้น
ยุทธศาสตร์ที่ ๔ ด้านพัฒนาสิ่งแวดล้อม
- เชิงปริมาณ : จำนวนครั้งที่มีการจัดกิจกรรม ร้อยละของกิจกรรมด้านการบริหารจัดการ
ทรัพยากรธรรมชาติที่เพิ่มขึ้น
- เชิงคุณภาพ : ระดับความสำเร็จในการส่งเสริมสนับสนุนของโครงการหรือกิจกรรม ประชาชนให้
ความสนใจในการจัดการทรัพยากรธรรมชาติและสิ่งแวดล้อมมากขึ้น
- ยุทธศาสตร์ที่ ๕ ด้านสาธารณสุข
- เชิงปริมาณ : ร้อยละของประชาชนที่ได้รับการดูแลด้านสาธารณสุขเข้าร่วมกิจกรรม มีสุขภาพ
และคุณภาพชีวิตที่ดีขึ้น
- เชิงคุณภาพ : ประชาชนในตำบลหัวหว้าได้รับการบริการด้านสาธารณสุข และมีสุขภาพที่ดีขึ้น
(ค่าเฉลี่ยอายุสูงขึ้น/โรคน้อยลง)
- ยุทธศาสตร์ที่ ๖ ด้านการบริหารจัดการ
- เชิงปริมาณ : ร้อยละความสำเร็จในการจัดกิจกรรม
- เชิงคุณภาพ : ความพึงพอใจของประชาชนและบุคลากรในหน่วยงาน

๒.๕ ค่าเป้าหมาย

- ยุทธศาสตร์ที่ ๑ ด้านโครงสร้างพื้นฐาน
- ร้อยละของงานด้านโครงสร้างพื้นฐานที่อยู่ในความรับผิดชอบขององค์การบริหารส่วนตำบล
หัวหว้าได้รับการพัฒนาเพิ่มขึ้น
 - ร้อยละของจำนวนแหล่งน้ำที่อยู่ในความรับผิดชอบขององค์การบริหารส่วนตำบลหัวหว้า
ได้รับการพัฒนาเพิ่มขึ้น
- ยุทธศาสตร์ที่ ๒ ด้านเกษตรกรรม เศรษฐกิจและการบริหารจัดการน้ำ
- ร้อยละของพื้นที่ที่ได้รับประโยชน์จากการพัฒนาแหล่งน้ำเพิ่มขึ้น
 - ร้อยละของประชาชนมีหนี้ครัวเรือนต่ำลง
 - ร้อยละของประชาชนมีจำนวนการขยาย (แปลง/ฟาร์ม/สถานประกอบการ)
- ยุทธศาสตร์ที่ ๓ ด้านสังคม การศึกษา ศาสนาและวัฒนธรรม
- ร้อยละของประชาชนมีการศึกษาขั้นพื้นฐาน และการเข้าถึงด้านการศึกษา
 - จำนวนกิจกรรมที่ส่งเสริมทำนุบำรุงศาสนา ศิลปะ โบราณสถาน จารีตประเพณี
ภูมิปัญญาท้องถิ่น และวัฒนธรรม
- ยุทธศาสตร์ที่ ๔ ด้านพัฒนาสิ่งแวดล้อม
- ร้อยละของผู้เข้าร่วมกิจกรรม มีความรู้ความเข้าใจด้านการจัดการทรัพยากรธรรมชาติและ
สิ่งแวดล้อมมากขึ้น
 - ร้อยละของผู้เข้าร่วมกิจกรรมอนุรักษ์สิ่งแวดล้อม
- ยุทธศาสตร์ที่ ๕ ด้านสาธารณสุข
- ร้อยละของประชาชนได้รับการบริการด้านสาธารณสุขเพิ่มขึ้น
 - ร้อยละของประชาชนมีสุขภาพที่ดีขึ้น (ภาวะความเสี่ยงของโรคน้อยลง)
 - ร้อยละของประชาชนมีคุณภาพชีวิตที่ดีขึ้น

ยุทธศาสตร์ที่ ๖ ด้านการบริหารจัดการ

- ร้อยละของบุคลากร ได้รับการส่งเสริมและพัฒนาความรู้ความสามารถ
- ร้อยละของจำนวนพัสดุที่จัดหาตามแผนงาน หรือแผนการจัดซื้อจัดจ้าง
- การเพิ่มขึ้นของประชาชนผู้ใช้สิทธิ์เลือกตั้ง หรือจำนวนกิจกรรมที่ส่งเสริมการมีส่วนร่วมของประชาชน

๒.๖ กลยุทธ์

ยุทธศาสตร์ที่ ๑ ด้านโครงสร้างพื้นฐาน

- ก่อสร้าง ปรับปรุง ซ่อมแซม บำรุงรักษาและพัฒนาเส้นทางคมนาคม สาธารณูปโภค สาธารณูปการให้ได้มาตรฐานและทั่วถึง
- พัฒนาแหล่งน้ำ คู คลอง เพื่อการอุปโภคบริโภคการเกษตรกรรมและอุตสาหกรรม

ยุทธศาสตร์ที่ ๒ ด้านเกษตรกรรม เศรษฐกิจและการบริหารจัดการน้ำ

- พัฒนาด้านเกษตรกรรม และบริหารจัดการน้ำอย่างบูรณาการ
- พัฒนาปัจจัยพื้นฐานการเกษตร
- เสริมสร้างเกษตรวิถีตามแนวปรัชญาของเศรษฐกิจพอเพียง และความเข้มแข็งทางการเกษตรในชุมชน

ยุทธศาสตร์ที่ ๓ ด้านสังคม การศึกษา ศาสนาและวัฒนธรรม

- ส่งเสริมสนับสนุนการศึกษาศูนย์พัฒนาเด็กเล็ก การศึกษาในระบบ นอกระบบ และการศึกษาตามอัธยาศัย
- ส่งเสริมสนับสนุนกิจกรรมด้านการกีฬาและนันทนาการ
- ส่งเสริมสนับสนุนกิจกรรมทางศาสนา อนุรักษ์ฟื้นฟูศิลปวัฒนธรรมประเพณี และภูมิปัญญาท้องถิ่น

ยุทธศาสตร์ที่ ๔ ด้านพัฒนาสิ่งแวดล้อม

- อนุรักษ์ฟื้นฟูสร้างจิตสำนึกและวางแผนทรัพยากรธรรมชาติและสิ่งแวดล้อม
- การบริหารจัดการด้านขยะมูลฝอย
- ส่งเสริมการมีส่วนร่วมในการบริหารจัดการสิ่งแวดล้อมในพื้นที่
- ส่งเสริมการพัฒนาโรงงานอุตสาหกรรมในพื้นที่ ให้ได้มาตรฐานปลอดภัยต่อสิ่งแวดล้อม อยู่ร่วมกับชุมชนได้

ยุทธศาสตร์ที่ ๕ ด้านสาธารณสุข

- พัฒนาและยกระดับคุณภาพชีวิตด้านการสาธารณสุข และการสังคมสงเคราะห์
- พัฒนาด้านการบริการสาธารณสุข
- ส่งเสริมให้ประชาชนมีสุขภาพร่างกายแข็งแรง

ยุทธศาสตร์ที่ ๖ ด้านการบริหารจัดการ

- พัฒนาบุคลากรและการบริหารงานขององค์การบริหารส่วนตำบลห้วยน้ำให้มีประสิทธิภาพ
- ปรับปรุง พัฒนา จัดหา เครื่องมือเครื่องใช้เทคโนโลยีที่ทันสมัย เพื่อเพิ่มประสิทธิภาพในการปฏิบัติงาน
- ส่งเสริมการมีส่วนร่วมของประชาชน

- จัดระบบป้องกันและบรรเทาสาธารณภัย และช่วยเหลือประชาชนในด้านความปลอดภัยในชีวิตและทรัพย์สิน

๒.๗ จุดยืนทางยุทธศาสตร์

ยุทธศาสตร์ที่ ๑ ด้านโครงสร้างพื้นฐาน

เพื่อพัฒนาตำบลหัวหว้าให้เป็นตำบลน่าอยู่ ก่อสร้าง ปรับปรุงถนน สะพาน ท่อระบายน้ำ ฯลฯ ให้ได้มาตรฐาน รวดเร็ว ปลอดภัย พัฒนาแหล่งน้ำ เพื่อการบริโภคอุปโภคการเกษตรกรรม อุตสาหกรรม เพื่อให้ประชาชนเข้าถึงบริการสาธารณะที่มีคุณภาพ

ยุทธศาสตร์ที่ ๒ ด้านเกษตรกรรม เศรษฐกิจและการบริหารจัดการน้ำ

เพื่อพัฒนาด้านเกษตรกรรม และบริหารจัดการน้ำอย่างบูรณาการ รวมทั้งพัฒนาพื้นฐานปัจจัยด้านการเกษตร เสริมสร้างเกษตรวิถีตามแนวปรัชญาของเศรษฐกิจพอเพียง และความเข้มแข็งทางการเกษตรในชุมชน

ยุทธศาสตร์ที่ ๓ ด้านสังคม การศึกษา ศาสนาและวัฒนธรรม

เพื่อส่งเสริมพัฒนาคุณภาพการศึกษา การเรียนรู้ด้านวิชาการ บุคลากร วัสดุการเรียนการสอนทั้งในระบบ นอกระบบ หรือการศึกษาตามอัธยาศัย ส่งเสริมสุขภาพอนามัยของประชาชนให้มีสุขภาพที่ดี สมบูรณ์ในด้านร่างกาย จิตใจ และสติปัญญา รวมทั้งการทำนุบำรุงศาสนา บำรุงรักษาศิลปะ โบราณสถาน จารีตประเพณี ภูมิปัญญาท้องถิ่น และวัฒนธรรมอันดีงาม เพื่อสร้างสังคมที่สงบสุขและพึงปรารถนาาร่วมกัน

ยุทธศาสตร์ที่ ๔ ด้านพัฒนาสิ่งแวดล้อม

ส่งเสริมการอนุรักษ์ฟื้นฟูและหวงแหนทรัพยากรธรรมชาติ ส่งเสริมการมีส่วนร่วมในการบริหารจัดการสิ่งแวดล้อมในพื้นที่ รวมทั้งส่งเสริมการพัฒนาโรงงานอุตสาหกรรมในพื้นที่ ให้ได้มาตรฐาน ปลอดภัยต่อสิ่งแวดล้อม และอยู่ร่วมกับชุมชนได้

ยุทธศาสตร์ที่ ๕ ด้านสาธารณสุข

เพื่อพัฒนาและยกระดับคุณภาพชีวิตเด็ก คนชรา คนพิการ ผู้ด้อยโอกาส หรือประชาชนให้ได้รับบริการสวัสดิการพื้นฐานต่างๆอย่างทั่วถึงและมีความครอบคลุม ส่งเสริมสถาบันครอบครัวให้มีความอบอุ่น มีความปลอดภัยในชีวิตและทรัพย์สิน พัฒนาชุมชนให้มีความเข้มแข็งเพื่อแก้ไขปัญหาด้านสังคมและยาเสพติด

ยุทธศาสตร์ที่ ๖ ด้านการบริหารจัดการ

เพื่อพัฒนาบุคลากรให้มีทักษะ ความรู้ความสามารถในการปฏิบัติงาน จัดหาพัสดุให้เหมาะสม เพียงพอต่อความจำเป็น พัฒนาระบบเทคโนโลยีสารสนเทศหรือระบบเครือข่ายข้อมูลที่ทันสมัย คุ่มค่าและประหยัด สนับสนุนประชาชนให้มีส่วนร่วมในการพัฒนาและตรวจสอบภาครัฐตามหลักธรรมาภิบาล ส่งเสริมสนับสนุนการปกครองตามระบอบประชาธิปไตย โดยการมีส่วนร่วมของประชาชน ให้บริการหรือให้ความช่วยเหลือด้านการป้องกันและบรรเทาสาธารณภัย

๒.๘ ความเชื่อมโยงของยุทธศาสตร์ในภาพรวม

ประเด็นยุทธศาสตร์ อบต.หัวหว้า	ยุทธศาสตร์ ของจังหวัดปราจีนบุรี	นโยบายมหภาค		
		ยุทธศาสตร์กลุ่มจังหวัด	ยุทธศาสตร์แผนพัฒนา เศรษฐกิจฯ ฉบับที่ ๑๒	ยุทธศาสตร์ชาติ ๒๐ ปี
๑. ด้านโครงสร้าง พื้นฐาน	-พัฒนาด้านการค้าและ อุตสาหกรรม	-พัฒนาปัจจัยการผลิต ระบบการตลาด และ โครงสร้างพื้นฐานทาง การเกษตรให้สอดคล้อง กับสภาพพื้นที่ เพื่อให้ สินค้าเกษตรได้ มาตรฐานสากล เชื่อมโยง ตลาดรองรับการค้าเสรี	-การพัฒนาโครงสร้าง พื้นฐาน และระบบโลจิสติกส์ -การพัฒนาวิทยาศาสตร์ เทคโนโลยี วิจัย และ นวัตกรรม	-สร้างความสามารถในการ แข่งขัน
๒. ด้านเกษตรกรรม เศรษฐกิจและการ บริหารจัดการน้ำ	-พัฒนาด้านเกษตรกรรม และบริหารจัดการน้ำ อย่างบูรณาการ	-พัฒนาปัจจัยการผลิต ระบบการตลาด และ โครงสร้างพื้นฐานทาง การเกษตรให้สอดคล้อง กับสภาพพื้นที่ เพื่อให้ สินค้าเกษตรได้ มาตรฐานสากลเชื่อมโยง ตลาดรองรับการค้าเสรี	-การสร้างความเข้มแข็งทาง เศรษฐกิจและแข่งขันได้ อย่างยั่งยืน	-ความมั่นคง -สร้างโอกาสความเสมอภาค และเท่าเทียมกันทางสังคม
๓. ด้านสังคม การศึกษา ศาสนา และวัฒนธรรม	-ยกระดับการบริหาร จัดการงานด้านสังคม การศึกษาให้มีคุณภาพ มีมาตรฐานเพื่อสร้าง ภูมิคุ้มกันและ ส่งเสริมโอกาสทางสังคม บนพื้นฐานความพอเพียง	-พัฒนาคุณภาพแหล่ง ท่องเที่ยว สินค้า และ บริการ ด้านการท่องเที่ยว ให้ได้มาตรฐานเพื่อ สนับสนุนการท่องเที่ยว เชิงนิเวศและวัฒนธรรม	-การเสริมสร้างและพัฒนา ศักยภาพทุนมนุษย์ -การสร้างความเป็นธรรม ลดความเหลื่อมล้ำในสังคม -การเสริมสร้างความมั่นคง แห่งชาติเพื่อการพัฒนา ประเทศสู่ความมั่งคั่งและ ยั่งยืน	-ความมั่นคง -พัฒนา และ เสริมสร้าง ศักยภาพคน -การสร้างโอกาสความเสมอ ภาคและเท่าเทียมกันทาง สังคม
๔. ด้านพัฒนา สิ่งแวดล้อม	-การพัฒนาเมืองน่าอยู่ สิ่งแวดล้อม และโลจิสติกส์	-การรักษาความมั่นคง ของฐาน ทรัพยากร และการสร้าง สมดุล ระหว่างการรักษา การใช้ประโยชน์อย่าง ยั่งยืน -การเพิ่มศักยภาพทาง เศรษฐกิจของประเทศ	-การเติบโตที่เป็นมิตรกับ สิ่งแวดล้อมเพื่อการพัฒนา อย่างยั่งยืน	-สร้างความเจริญเติบโตบน คุณภาพชีวิตที่เป็นมิตรกับ สิ่งแวดล้อม
๕. ด้านสาธารณสุข	-พัฒนาด้านการแพทย์ แผนไทยและสมุนไพร	-การยกระดับคุณภาพ บริการด้านสาธารณสุข และสุขภาพของ ประชาชน	-การเสริมสร้างและพัฒนา ศักยภาพทุนมนุษย์	-ความมั่นคง -พัฒนา และ เสริมสร้าง ศักยภาพคน

ประเด็นยุทธศาสตร์ อบต.หัวหว้า	ยุทธศาสตร์ ของจังหวัดปราจีนบุรี	นโยบายมหภาค		
		ยุทธศาสตร์กลุ่มจังหวัด	ยุทธศาสตร์แผนพัฒนา เศรษฐกิจฯ ฉบับที่ ๑๒	ยุทธศาสตร์ชาติ ๒๐ ปี
๖. ด้านการบริหาร จัดการ	-ยกระดับการบริหาร จัดการงานด้านสังคม การศึกษาให้มีคุณภาพ มีมาตรฐานเพื่อสร้าง ภูมิคุ้มกันและ ส่งเสริมโอกาสทางสังคม บนพื้นฐานความพอเพียง	-พัฒนาระบบโลจิสติกส์ และความสัมพันธ์กับ ประเทศเพื่อนบ้าน เพื่อ เป็นศูนย์กลางการค้า การ ลงทุนภาคตะวันออกของ อินโดจีน และรองรับ ประชาคมเศรษฐกิจ อาเซียน	-การเพิ่มประสิทธิภาพ การบริหารจัดการใน ภาครัฐและธรรมาภิบาล ในสังคมไทย	-สร้างความสามารถในการ แข่งขัน -พัฒนาและเสริมสร้าง ศักยภาพคน -ความมั่นคง -การปรับสมดุลและ พัฒนาระบบการบริหาร จัดการภาครัฐ

แผนผังยุทธศาสตร์

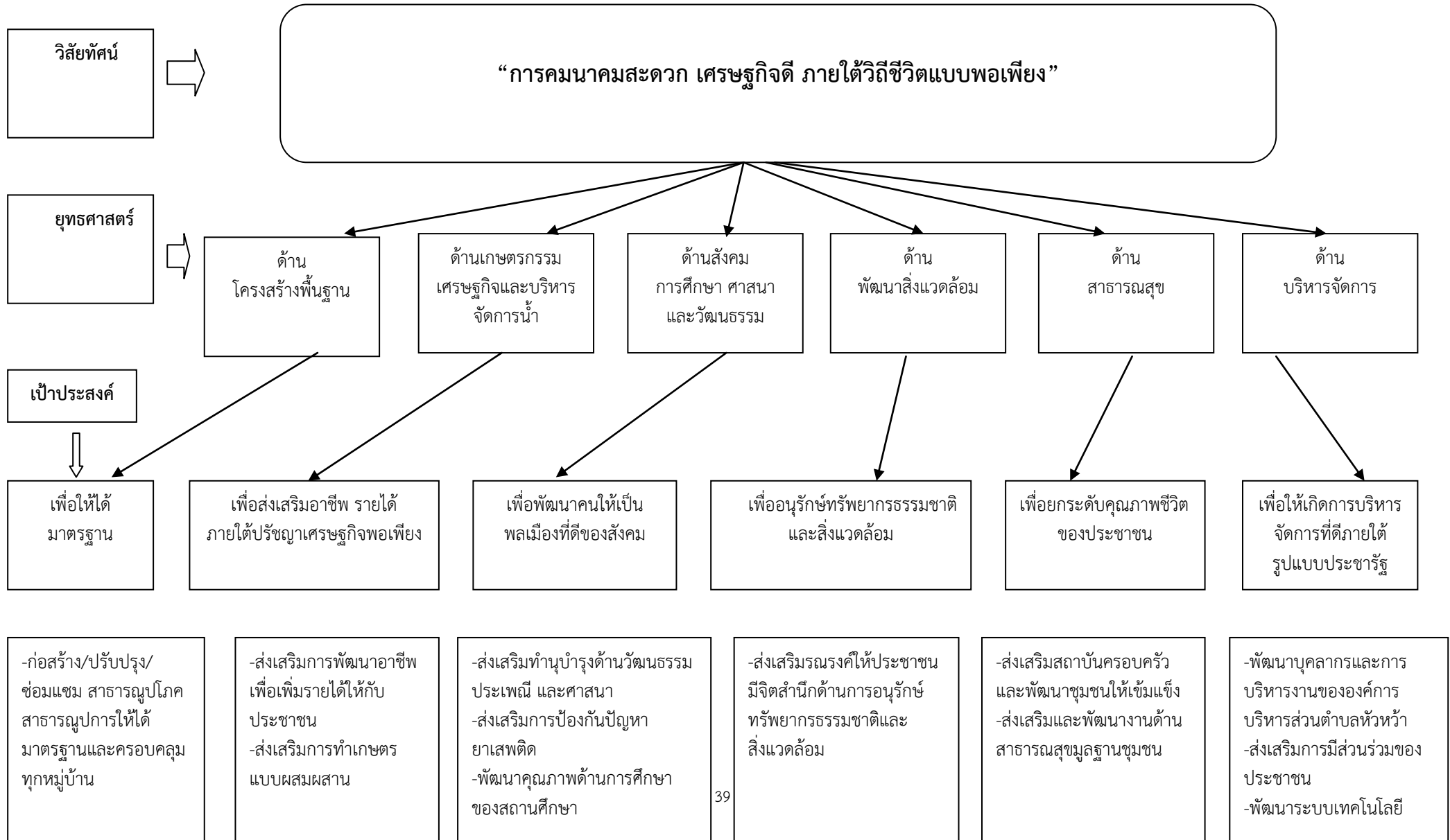

๓. การวิเคราะห์เพื่อพัฒนาท้องถิ่น

๓.๑ การวิเคราะห์กรอบการจัดทำยุทธศาสตร์ขององค์กรปกครองส่วนท้องถิ่น

“ศักยภาพ” หมายถึง ลักษณะด้านใดด้านหนึ่ง ที่มีคุณค่าหรือความได้เปรียบเสียเปรียบที่จะเป็นปัจจัยส่งเสริมต่อการพัฒนา การวิเคราะห์สภาพแวดล้อม (SWOT Analysis) เป็นการประเมินสถานการณ์ต่างๆตามสภาพแวดล้อมโดยวิเคราะห์ถึงจุดแข็งหรือจุดเด่นซึ่งเกิดจากปัจจัยภายใน จุดอ่อนหรือจุดด้อย ซึ่งเกิดจากปัจจัยภายใน โอกาสที่เกิดขึ้นจากปัจจัยภายนอกและอุปสรรคที่ส่งผลกระทบจากปัจจัยภายนอก

จุดแข็ง/จุดเด่น

๑. มีโครงสร้างพื้นฐานด้านการคมนาคมส่งผลต่อพื้นที่ความเจริญทางอุตสาหกรรม
๒. ผู้บริหารท้องถิ่นมีความมุ่งมั่นที่จะพัฒนาท้องถิ่น
๓. มีการสนับสนุนการพัฒนาบุคลากรอย่างต่อเนื่อง ทั้งด้านความรู้ความสามารถและการเสริมสร้างประสบการณ์

จุดอ่อน/จุดด้อย

๑. ขาดแหล่งน้ำขนาดกลาง เพื่อเป็นต้นทุนในด้านการเกษตรกรรม อุตสาหกรรมและการท่องเที่ยว
๒. กลุ่มผลิตภัณฑ์ชุมชนขององค์กรเกษตรยังไม่เข้มแข็งในการบริหารจัดการและศักยภาพในการดำเนินกิจกรรมร่วมกัน

โอกาส

๑. รัฐบาลมีนโยบายส่งเสริม สนับสนุนการพัฒนาด้านเศรษฐกิจเพื่อรองรับต่อการเปลี่ยนแปลงประชาคมเศรษฐกิจอาเซียน
๒. จังหวัดปราจีนบุรีมีนโยบายพัฒนาอุตสาหกรรมสีเขียวและ SME
๓. มีแนวโน้มการขยายตัวของเศรษฐกิจเนื่องจากมีโรงงานอุตสาหกรรมเกิดขึ้นในตำบล

อุปสรรค

๑. กระแสความเป็นสังคมอุตสาหกรรมและสังคมเมืองมีมากขึ้น สถาบันครอบครัวอ่อนแอ วัฒนธรรมโครงสร้างครอบครัวเริ่มเปลี่ยนแปลงไป

๒. ปัญหาภัยสังคมและภัยจากยาเสพติด

๓. ปัญหาภัยธรรมชาติและสิ่งแวดล้อม

๔. เกิดการอพยพของแรงงานทั้งไทย และแรงงานต่างชาติเข้ามาประกอบอาชีพมากขึ้น

จากการวิเคราะห์ปัจจัยสภาพแวดล้อมจุดแข็ง จุดอ่อน โอกาส และอุปสรรคข้างต้น วิเคราะห์ปัจจัยแนวทางการกำหนดยุทธศาสตร์ได้ ๖ ยุทธศาสตร์ และได้วิสัยทัศน์การพัฒนา พันธกิจการพัฒนา ขององค์การบริหารส่วนตำบลหัวหว้า ได้ดังนี้

วิสัยทัศน์ (Vision)

“การคมนาคมสะดวก เศรษฐกิจดี ภายใต้วิถีชีวิตแบบพอเพียง”

พันธกิจ (Mission)

๑. พัฒนาระบบสาธารณูปโภคสาธารณูปการและโครงสร้างพื้นฐานให้ได้มาตรฐานและทั่วถึง
๒. พัฒนาด้านเกษตรกรรม และบริหารจัดการน้ำอย่างบูรณาการ รวมทั้งพัฒนาพื้นฐานปัจจัยด้านการเกษตร เสริมสร้างเกษตรวิถีตามแนวปรัชญาของเศรษฐกิจพอเพียง
๓. ส่งเสริมพัฒนาคุณภาพการศึกษา ทำนุบำรุงศาสนา บำรุงรักษาศิลปะ โบราณสถาน จารีตประเพณี ภูมิปัญญาท้องถิ่น และวัฒนธรรมอันดีงาม
๔. ส่งเสริมการพัฒนาเศรษฐกิจและสิ่งแวดล้อม
๕. พัฒนาและยกระดับคุณภาพชีวิตเด็ก คนชรา คนพิการ ผู้ด้อยโอกาส หรือประชาชนให้ได้รับการสวัสดิการพื้นฐานต่างๆอย่างทั่วถึงและมีความครอบคลุม
๖. ส่งเสริมการพัฒนาด้านการเมืองและการบริหาร

ยุทธศาสตร์การพัฒนา ๖ ด้าน

ยุทธศาสตร์ที่ ๑ ด้านโครงสร้างพื้นฐาน

ยุทธศาสตร์ที่ ๒ ด้านเกษตรกรรม เศรษฐกิจและการบริหารจัดการน้ำ

ยุทธศาสตร์ที่ ๓ ด้านสังคม การศึกษา ศาสนาและวัฒนธรรม

ยุทธศาสตร์ที่ ๔ ด้านพัฒนาสิ่งแวดล้อม

ยุทธศาสตร์ที่ ๕ ด้านสาธารณสุข

ยุทธศาสตร์ที่ ๖ ด้านการบริหารจัดการ

๓.๒ การประเมินสถานการณ์สภาพแวดล้อมภายนอกที่เกี่ยวข้อง

-บริบทภายนอก

๑. ความเหลื่อมล้ำ

เป็นปัญหาสำคัญในสังคมไทยทั้งความเหลื่อมล้ำด้านรายได้ โอกาส การเข้าถึงบริการภาครัฐ จนกระทั่งนำไปสู่ความขัดแย้งในสังคมและเป็นอุปสรรคต่อการพัฒนาประเทศที่ลดทอนความเข้มแข็งทางเศรษฐกิจและความมั่นคงทางสังคม อาทิ คนยากจนยังขาดโอกาสการเข้าถึงบริการทางด้านสาธารณสุขที่มีความเท่าเทียมกัน การแย่งชิงทรัพยากร การรับรู้ข้อมูลข่าวสาร ปัญหาอาชญากรรมและยาเสพติด

๒. ความเป็นเมือง

การเปลี่ยนแปลงพื้นที่ชนบทไปสู่ความเป็นเมืองของตำบลหัวหว้า มีแนวโน้มเพิ่มขึ้นเพื่อลดความแออัดของเมืองหลวงและเมืองหลัก อันเป็นการกระจายความเจริญสู่พื้นที่นั้นๆจึงจำเป็นที่จะต้องมีการลงทุนโครงสร้างพื้นฐาน การจัดการบริการสาธารณะเพื่อรองรับการเจริญเติบโตของเมือง การใช้ประโยชน์ของทรัพยากรท้องถิ่น ทั้งปัจจัยการผลิตและแรงงานไปสู่ภาคการค้า บริการ และอุตสาหกรรม ตลอดจนการแสวงหาเทคโนโลยีใหม่ๆ ที่จะช่วยลดผลกระทบต่อสิ่งแวดล้อม ซึ่งจะส่งผลต่อการลดลงและความเสื่อมโทรมของทรัพยากรท้องถิ่น การลดลงของแรงงานในภาคเกษตร รวมทั้งปัญหาการบริหารจัดการขยะทั้งขยะชุมชนและอุตสาหกรรม ทั้งนี้ การเพิ่มขึ้นของประชากรและแรงงานในพื้นที่อาจส่งผลต่อการเปลี่ยนแปลงของวิถีชีวิตและวัฒนธรรมท้องถิ่น อย่างไรก็ตาม การผลิตและกิจกรรมทางเศรษฐกิจที่มีขนาดใหญ่ขึ้นเพื่อตอบสนองความต้องการคนในเมืองที่มากขึ้น จะส่งผลให้เกิดการประหยัดในภาคครัวเรือน การขนส่งมีต้นทุนต่ำลงและการลงทุนในระบบสาธารณูปโภคจะมีความคุ้มค่ามากขึ้น นอกจากนี้ความต้องการแรงงานที่มากขึ้นจะมีส่วนเอื้อหรือทำให้จำเป็นต้องมีการบริหารจัดการด้านการศึกษาที่มีคุณภาพมากยิ่งขึ้น

๓. การเข้าสู่สังคมผู้สูงอายุ

องค์การสหประชาชาติประเมินสถานการณ์ว่าในช่วง ปี ๒๕๔๔-๒๖๔๓ จะเป็นศตวรรษแห่งผู้สูงอายุ หมายถึงการมีประชากรอายุ ๖๐ ปีขึ้นไปมากกว่าร้อยละ ๑๐ ของประชากรรวมทั่วโลก โดยประเทศที่พัฒนาแล้วจะใช้ระยะเวลาที่ค่อนข้างยาวนานในการเข้าสู่สังคมผู้สูงอายุ เช่น ญี่ปุ่น อเมริกา ยุโรป ขณะที่กลุ่มประเทศกำลังพัฒนาและจากข้อมูลพบว่าปัจจุบันผู้สูงอายุในตำบลหัวหว้า มีจำนวนมากเป็นอันดับหนึ่งของอำเภอศรีมหาโพธิ ราว ๑,๐๐๐-๑,๒๐๐ ราย ที่ขึ้นทะเบียนรับเบี้ยยังชีพจากรัฐ ทำให้ต้องมีการพัฒนาศักยภาพ และวางแผนความพร้อมด้านการส่งเสริมอาชีพ เพื่อให้ผู้สูงอายุมีคุณภาพชีวิตที่ดีขึ้น

๔. การปรับเปลี่ยนด้านเทคโนโลยีและนวัตกรรมที่รวดเร็ว

การปรับเปลี่ยนที่รวดเร็วด้านเทคโนโลยีและนวัตกรรมส่งผลให้เกิดการเปลี่ยนแปลงในรูปแบบการผลิตและการค้าที่มีการใช้เทคโนโลยีมาช่วยในการเพิ่มประสิทธิภาพการผลิต การพาณิชย์ อิเล็กทรอนิกส์กลายเป็นรูปแบบการค้าที่มีบทบาทมากขึ้น มีการยกระดับกระบวนการผลิตแบบอัตโนมัติไปสู่การใช้เทคโนโลยีอินเทอร์เน็ตที่เชื่อมต่ออุปกรณ์และเครื่องมือต่างๆ เช่น โทรศัพท์มือถือ รถยนต์ โทรทัศน์ กล้องวงจรปิด และอื่นๆเข้าไว้ด้วยกัน เพื่อผลิตสินค้าตามความต้องการของผู้บริโภคมากยิ่งขึ้น รวมทั้งการติดต่อประสานงานเพื่อส่งต่อข้อมูลข่าวสารของทางราชการต่างๆ องค์การบริหารส่วนตำบลหัวหว้าก็ใช้การส่งผ่านข้อมูลผ่านโทรศัพท์มือถือ เพราะด้วยความก้าวหน้า ความทันสมัยและความรวดเร็ว

-บริบทภายใน

๑. การขาดแคลนบุคลากรขององค์การบริหารส่วนตำบลหัวหว้า

บุคลากรในองค์กร นับว่าเป็นกำลังสำคัญในการขับเคลื่อนนโยบายต่างๆ ทั้งจากนโยบายระดับชาติ นโยบายจังหวัด/อำเภอ และนโยบายของผู้บริหารท้องถิ่น โดยเฉพาะอย่างยิ่งการได้บุคลากรที่มีคุณภาพ มีความรู้ความสามารถ ยิ่งจะส่งผลดีต่อการพัฒนาองค์กรปกครองส่วนท้องถิ่นให้บรรลุเป้าหมาย และการช่วยเหลือประชาชนได้อย่างดีที่สุด แต่ปัจจุบันพบว่า องค์การบริหารส่วนตำบลหัวหว้ายังขาดแคลนบุคลากรในตำแหน่งสำคัญๆ หลายตำแหน่ง ทั้งกองการศึกษา ศาสนาและวัฒนธรรม และกองสาธารณสุขและสิ่งแวดล้อม เพื่อขับเคลื่อนงานและนโยบายต่างๆ ให้เป็นไปตามความรู้และความสามารถ ได้อย่างตรงกับสาขาวิชาความรู้ อันจะส่งผลให้งานมีประสิทธิภาพมากยิ่งขึ้น

๒. การบริหารจัดการภาครัฐ

ร่างรัฐธรรมนูญแห่งราชอาณาจักรไทย พ.ศ.๒๕๕๘ วางกรอบการบริหารจัดการภาครัฐ เอื้อต่อการพัฒนาธรรมาภิบาลภาครัฐ โดยร่างรัฐธรรมนูญแห่งราชอาณาจักรไทย พ.ศ.๒๕๕๘ มีมาตรการสำคัญๆ ที่จะช่วยสนับสนุนให้การบริหารจัดการและปรับปรุงประสิทธิภาพกลไกการพัฒนา อาทิ

มาตรา ๖๙ หน่วยงานของรัฐ องค์กรเอกชน หรือองค์กรใดที่ดำเนินกิจกรรมโดยใช้เงินแผ่นดิน มีหน้าที่ต้องเปิดเผยข้อมูลเกี่ยวกับการดำเนินการดังกล่าวต่อสาธารณะ เพื่อให้พลเมืองได้ติดตามและตรวจสอบ

มาตรา ๘๒ รัฐต้องดำเนินการตามแนวนโยบายพื้นฐานแห่งรัฐ และต้องจัดระบบงานราชการและงานของรัฐอย่างอื่น ให้เป็นไปตามหลักธรรมาภิบาล พัฒนาและสร้างโอกาสเพื่อลดความเหลื่อมล้ำและสร้างความเป็นธรรมอย่างยั่งยืน กระจายอำนาจและจัดการภารกิจ อำนาจหน้าที่ และขอบเขตความรับผิดชอบที่ชัดเจนระหว่างราชการส่วนกลาง ภูมิภาค และส่วนท้องถิ่น รวมทั้งมีกลไกป้องกันและจัดการทุจริตและประพฤติมิชอบที่มีประสิทธิภาพทั้งในภาครัฐและภาคเอกชน

มาตรา ๘๙ รัฐต้องดำเนินนโยบายการเงิน การคลัง และงบประมาณภาครัฐ โดยยึดหลักการรักษาวินัยและความยั่งยืนทางการคลัง และการใช้จ่ายเงินแผ่นดินอย่างคุ้มค่า จัดให้มีระบบการเงินการคลังเพื่อสังคม มีระบบภาษีอากรที่มีความเป็นธรรม มีประสิทธิภาพ เกิดประโยชน์สูงสุดต่อประชาชน และสอดคล้องกับการเปลี่ยนแปลงทางเศรษฐกิจและสังคม

ส่วนที่ ๓

การนำแผนพัฒนาท้องถิ่นไปสู่การปฏิบัติ

๑. ยุทธศาสตร์การพัฒนาและแผนงาน

ที่	ยุทธศาสตร์	ด้าน	แผนงาน	หน่วยงาน รับผิดชอบหลัก	หน่วยงาน สนับสนุน
๑	ด้านโครงสร้างพื้นฐาน	๑.ด้านโครงสร้าง พื้นฐาน	๑.๑ แผนงาน เคหะและชุมชน	กองช่าง	-สำนักปลัด -กองคลัง
๒	ด้านเกษตรกรรมเศรษฐกิจ และบริหารจัดการน้ำ	๒.ด้านเกษตรกรรม เศรษฐกิจและบริหาร จัดการน้ำ	๒.๑ แผนงาน การเกษตร	สำนักปลัด	-กองคลัง
๓	ด้านสังคม การศึกษา ศาสนา และวัฒนธรรม	๓. ด้านสังคม การศึกษา ศาสนา และ วัฒนธรรม	๓.๑ แผนงาน การศึกษา ๓.๒ แผนงาน ศาสนาวัฒนธรรม และนันทนาการ	กองการศึกษา	-สำนักปลัด -กองคลัง
๔	ด้านพัฒนาสิ่งแวดล้อม	๔. ด้านพัฒนา สิ่งแวดล้อม	๔.๑ แผนงาน สาธารณสุข	สำนักปลัด	-กองคลัง
๕	ด้านสาธารณสุข	๕. ด้านสาธารณสุข	๕.๑ แผนงาน สาธารณสุข	กองสาธารณสุข และสิ่งแวดล้อม	-สำนักปลัด -กองคลัง
๖	ด้านบริหารจัดการ	๖. ด้านบริหารจัดการ	๖.๑ แผนงาน บริหารทั่วไป ๖.๒ แผนงาน บริหารงานคลัง ๖.๓ แผนงานการ รักษาความสงบ ภายใน ๖.๔ แผนงาน สร้างความ เข้มแข็งของ ชุมชน ๖.๕ แผนงาน ศาสนาฯ ๖.๖ แผนงานงบ กลาง	สำนักปลัด	-กองคลัง -กองการศึกษาฯ
รวม		๖ ด้าน	๑๑ แผนงาน	-	-

๒. บัญชีโครงการพัฒนา

บัญชีสรุปโครงการพัฒนา
แผนพัฒนาท้องถิ่น (พ.ศ.๒๕๖๑-๒๕๖๕)
องค์การบริหารส่วนตำบลหัวหว้า อำเภอศรีมหาโพธิ จังหวัดปราจีนบุรี

ยุทธศาสตร์	ปี ๒๕๖๑		ปี ๒๕๖๒		ปี ๒๕๖๓		ปี ๒๕๖๔		ปี ๒๕๖๕		รวม ๕ปี	
	จำนวนโครงการ	งบประมาณ (บาท)	จำนวนโครงการ	งบประมาณ (บาท)	จำนวนโครงการ	งบประมาณ (บาท)	จำนวนโครงการ	งบประมาณ (บาท)	จำนวนโครงการ	งบประมาณ (บาท)	จำนวนโครงการ	งบประมาณ (บาท)
๑) ด้านการพัฒนา โครงสร้างพื้นฐาน ๑.๑ แผนงานเคหะ และชุมชน	๓๖	๒๐,๒๙๒,๐๐๐	๗๐	๑๘๔,๐๑๗,๗๖๐	๙๓	๖๕,๘๑๔,๒๐๐	๗๖	๔๐,๖๖๗,๖๐๐	๒๖	๒๓,๔๐๐,๐๐๐	๓๐๑	๓๓๔,๑๙๑,๕๖๐
รวม	๓๖	๒๐,๒๙๒,๐๐๐	๗๐	๑๘๔,๐๑๗,๗๖๐	๙๓	๖๕,๘๑๔,๒๐๐	๗๖	๔๐,๖๖๗,๖๐๐	๒๖	๒๓,๔๐๐,๐๐๐	๓๐๑	๓๓๔,๑๙๑,๕๖๐
๒) ยุทธศาสตร์ด้าน การเกษตร เศรษฐกิจและการ บริหารจัดการน้ำ ๒.๑ แผนงาน การเกษตร	๑	๕๐,๐๐๐	๒	๘๐,๐๐๐	๒	๘๐,๐๐๐	๓	๑๐๐,๐๐๐	๒	๘๐,๐๐๐	๑๐	๓๙๐,๐๐๐
รวม	๑	๕๐,๐๐๐	๒	๘๐,๐๐๐	๒	๘๐,๐๐๐	๓	๑๐๐,๐๐๐	๒	๘๐,๐๐๐	๑๐	๓๙๐,๐๐๐
๓) ด้านสังคม การศึกษา ศาสนา และวัฒนธรรม ๓.๑ แผนงาน การศึกษา ๓.๒ แผนงาน ศาสนา วัฒนธรรม และ นันทนาการ	๗	๔,๑๕๐,๐๐๐	๘	๔,๖๕๐,๐๐๐	๗	๔,๑๕๐,๐๐๐	๘	๔,๑๗๐,๐๐๐	๗	๔,๑๕๐,๐๐๐	๓๗	๒๑,๒๗๐,๐๐๐
	๗	๓๖๐,๐๐๐	๘	๘๖๐,๐๐๐	๗	๓๖๐,๐๐๐	๗	๓๖๐,๐๐๐	๗	๓๖๐,๐๐๐	๓๖	๒,๓๐๐,๐๐๐
รวม	๑๔	๔,๕๑๐,๐๐๐	๑๖	๕,๕๑๐,๐๐๐	๑๔	๔,๕๑๐,๐๐๐	๑๕	๔,๕๓๐,๐๐๐	๑๔	๔,๕๑๐,๐๐๐	๗๓	๒๓,๕๗๐,๐๐๐

**หมายเหตุ

๑. ยกเลิกแบบ ผ.๐๗ ตามหนังสือกระทรวงมหาดไทย ด่วนที่สุด ที่ มท ๐๘๑๐.๓/ว ๕๗๙๗ ลงวันที่ ๑๐ ตุลาคม ๒๕๕๙
๒. ให้องค์กรปกครองส่วนท้องถิ่นนำข้อมูลเดิมที่มีอยู่ในแบบ ผ.๐๗ ของแผนพัฒนาท้องถิ่น (พ.ศ.๒๕๖๑-๒๕๖๔) นำมาลงในแบบ ผ.๐๑

๒. บัญชีโครงการพัฒนา

บัญชีสรุปโครงการพัฒนา
แผนพัฒนาท้องถิ่น (พ.ศ.๒๕๖๑-๒๕๖๕)
องค์การบริหารส่วนตำบลหัวหว้า อำเภอศรีมหาโพธิ จังหวัดปราจีนบุรี

ยุทธศาสตร์	ปี ๒๕๖๑		ปี ๒๕๖๒		ปี ๒๕๖๓		ปี ๒๕๖๔		ปี ๒๕๖๕		รวม ๕ปี	
	จำนวนโครงการ	งบประมาณ (บาท)	จำนวนโครงการ	งบประมาณ (บาท)	จำนวนโครงการ	งบประมาณ (บาท)	จำนวนโครงการ	งบประมาณ (บาท)	จำนวนโครงการ	งบประมาณ (บาท)	จำนวนโครงการ	งบประมาณ (บาท)
๔) ด้านสิ่งแวดล้อม												
๔.๑ แผนงานสาธารณสุข	๑	๒๐๐,๐๐๐	๓	๔๒๐,๐๐๐	๔	๔๔๐,๐๐๐	๔	๔๔๐,๐๐๐	๔	๔๔๐,๐๐๐	๑๖	๑,๙๔๐,๐๐๐
รวม	๑	๒๐๐,๐๐๐	๓	๔๒๐,๐๐๐	๔	๔๔๐,๐๐๐	๔	๔๔๐,๐๐๐	๔	๔๔๐,๐๐๐	๑๖	๑,๙๔๐,๐๐๐
๕) ด้านสาธารณสุข												
๕.๑ แผนงานสาธารณสุข	๔	๕๘๐,๐๐๐	๔	๕๘๐,๐๐๐	๔	๕๘๐,๐๐๐	๔	๕๘๐,๐๐๐	๔	๕๘๐,๐๐๐	๒๐	๒,๙๐๐,๐๐๐
รวม	๔	๕๘๐,๐๐๐	๔	๕๘๐,๐๐๐	๔	๕๘๐,๐๐๐	๔	๕๘๐,๐๐๐	๔	๕๘๐,๐๐๐	๒๐	๒,๙๐๐,๐๐๐
๖) ด้านการบริหารจัดการ												
๖.๑ แผนงานบริหารทั่วไป	๓	๖๑๐,๐๐๐	๓	๖๑๐,๐๐๐	๓	๖๑๐,๐๐๐	๓	๖๑๐,๐๐๐	๓	๖๑๐,๐๐๐	๑๕	๓,๐๕๐,๐๐๐
๖.๒ แผนงานบริหารงานคลัง	๒	๑๒๐,๐๐๐	๒	๑๒๐,๐๐๐	๒	๑๒๐,๐๐๐	๒	๑๒๐,๐๐๐	๒	๑๒๐,๐๐๐	๑๐	๖๐๐,๐๐๐
๖.๓ แผนงานการรักษาความสงบภายใน	๓	๑๐๐,๐๐๐	๓	๑๐๐,๐๐๐	๓	๑๐๐,๐๐๐	๓	๑๐๐,๐๐๐	๓	๑๐๐,๐๐๐	๑๕	๕๐๐,๐๐๐
๖.๔ แผนงานสร้างเสริมความเข้มแข็งของชุมชน	๓	๒๐๐,๐๐๐	๓	๒๐๐,๐๐๐	๓	๒๐๐,๐๐๐	๓	๒๐๐,๐๐๐	๓	๒๐๐,๐๐๐	๑๕	๑,๐๐๐,๐๐๐
๖.๕ แผนงานศาสนาฯ	๒	๙๕,๐๐๐	๒	๙๕,๐๐๐	๒	๙๕,๐๐๐	๒	๙๕,๐๐๐	๒	๙๕,๐๐๐	๑๐	๔๗๕,๐๐๐
๖.๖ แผนงานงบกลาง	๔	๑๖,๓๕๐,๐๐๐	๔	๑๘,๖๘๑,๒๐๐	๔	๑๘,๗๖๐,๐๐๐	๔	๒,๓๑๐,๐๐๐	๔	๒,๓๑๐,๐๐๐	๒๐	๕๘,๔๑๑,๒๐๐
รวม	๑๗	๑๗,๔๗๕,๐๐๐	๑๗	๑๙,๘๐๖,๒๐๐	๑๗	๑๙,๘๘๕,๐๐๐	๑๗	๓,๔๓๕,๐๐๐	๑๗	๓,๔๓๕,๐๐๐	๘๕	๖๔,๐๓๖,๒๐๐
รวมทั้งสิ้น	๗๓	๔๓,๑๐๗,๐๐๐	๑๑๒	๒๑๐,๔๑๓,๙๖๐	๑๓๔	๙๑,๓๐๙,๒๐๐	๑๑๙	๔๙,๗๕๒,๖๐๐	๖๗	๓๒,๔๔๕,๐๐๐	๕๐๕	๔๒๗,๐๒๗,๗๖๐

๑. ยกเลิกแบบ ผ.๐๗ ตามหนังสือกระทรวงมหาดไทย ด่วนที่สุด ที่ มท ๐๘๑๐.๓/ว ๕๗๙๗ ลงวันที่ ๑๐ ตุลาคม ๒๕๕๙

๒. ให้องค์กรปกครองส่วนท้องถิ่นนำข้อมูลเดิมที่มีอยู่ในแบบ ผ.๐๗ ของแผนพัฒนาท้องถิ่น (พ.ศ.๒๕๖๑-๒๕๖๔) นำมาลงในแบบ ผ.๐๑

๒. บัญชีโครงการพัฒนาท้องถิ่น

รายละเอียดโครงการพัฒนา
แผนพัฒนาท้องถิ่น (พ.ศ.๒๕๖๑-๒๕๖๕)

องค์การบริหารส่วนตำบลหัวหว้า อำเภอศรีมหาโพธิ จังหวัดปราจีนบุรี

ก. ยุทธศาสตร์จังหวัดที่ ๑ ยกระดับการบริหารจัดการงานด้านสังคม การศึกษาให้มีคุณภาพ มีมาตรฐานเพื่อสร้างภูมิคุ้มกัน และส่งเสริมโอกาส ทางสังคมบนฐานแห่งความพอเพียง

ข. ยุทธศาสตร์การพัฒนา อปท.ในเขตจังหวัดปราจีนบุรี ยุทธศาสตร์ที่ ๒ พัฒนาคุณภาพชีวิต ทูทางสังคม และชุมชนให้เข้มแข็ง

๑. ยุทธศาสตร์ที่ ๑ ด้านโครงสร้างพื้นฐาน

- แผนงานเคหะและชุมชน

ที่	โครงการ	วัตถุประสงค์	เป้าหมาย ผลผลิตโครงการ	งบประมาณ					ตัวชี้วัด (kPI)	ผลที่คาดว่าจะได้รับ	หน่วยงาน รับผิดชอบ หลัก
				๒๕๖๑	๒๕๖๒	๒๕๖๓	๒๕๖๔	๒๕๖๕			
๑	ก่อสร้างถนนคอนกรีตเสริมเหล็ก ม.๑	เพื่อประชาชนทั่วไป มีถนนสำหรับการสัญจรไปมาที่สะดวก	จากบ้านนายนิพนธ์อินทร์มานะ ถึงบ้านนายประมาท โชติแสง กว้าง ๔ เมตร ยาว ๒๐๐ เมตร	๔๘๐,๐๐๐	-	-	-	-	ความพึงพอใจของผู้ใช้เส้นทางไม่ต่ำกว่าร้อยละ ๖๐	ประชาชนได้รับความสะดวกในการเดินทาง	กองช่าง (ดำเนินการในปี ๒๕๖๑)
๒	ก่อสร้างถนนคอนกรีตเสริมเหล็ก ม.๑	เพื่อประชาชนทั่วไป มีถนนสำหรับการสัญจรไปมาที่สะดวก	จากบ้านนางกันภัยสมทรง ถึงบ้านนางพลกลิ่นศิริ กว้าง ๔ เมตร ยาว ๒๐๐ เมตร	๔๘๐,๐๐๐	-	-	-	-	ความพึงพอใจของผู้ใช้เส้นทางไม่ต่ำกว่าร้อยละ ๖๐	ประชาชนได้รับความสะดวกในการเดินทาง	กองช่าง (ดำเนินการในปี ๒๕๖๒)
๓	ก่อสร้างถนนคอนกรีตเสริมเหล็ก ม.๒	เพื่อประชาชนทั่วไป มีถนนสำหรับการสัญจรไปมาที่สะดวก	จากบ้านนางดอนกองสี ถึงบ้านนางศิตาวรรณ สุขเหมพร้อมทำรางระบายน้ำ กว้าง ๔ เมตร ยาว ๔๐๐ เมตร	๘๐๐,๐๐๐	-	-	-	-	ความพึงพอใจของผู้ใช้เส้นทางไม่ต่ำกว่าร้อยละ ๖๐	ประชาชนได้รับความสะดวกในการเดินทาง	กองช่าง (ดำเนินการในปี ๒๕๖๒)
๔	ซ่อมแซมถนนคอนกรีตเสริมเหล็ก ม.๒	เพื่อประชาชนทั่วไป มีถนนสำหรับการสัญจรไปมาที่สะดวก	จากบ้านนายประเมินพันธ์สมถึงบ้านนายสำรวม สมอพันธ์ กว้าง ๔ เมตร ยาว ๒๒๐ เมตร	-	๖๐๐,๐๐๐	-	-	-	ความพึงพอใจของผู้ใช้เส้นทางไม่ต่ำกว่าร้อยละ ๖๐	ประชาชนได้รับความสะดวกในการเดินทาง	กองช่าง (ดำเนินการในปี ๒๕๖๒)

๒. บัญชีโครงการพัฒนาท้องถิ่น

รายละเอียดโครงการพัฒนา
แผนพัฒนาท้องถิ่น (พ.ศ.๒๕๖๑-๒๕๖๕)

องค์การบริหารส่วนตำบลหัวหว้า อำเภอศรีมหาโพธิ จังหวัดปราจีนบุรี

ก. ยุทธศาสตร์จังหวัดที่ ๑ ยกระดับการบริหารจัดการงานด้านสังคม การศึกษาให้มีคุณภาพ มีมาตรฐานเพื่อสร้างภูมิคุ้มกัน และส่งเสริมโอกาส ทางสังคมบนฐานแห่งความพอเพียง

ข. ยุทธศาสตร์การพัฒนา อปท.ในเขตจังหวัดปราจีนบุรี ยุทธศาสตร์ที่ ๒ พัฒนาคุณภาพชีวิต ทูทางสังคม และชุมชนให้เข้มแข็ง

๑. ยุทธศาสตร์ที่ ๑ ด้านโครงสร้างพื้นฐาน

๑.๑ แผนงานเคหะและชุมชน

ที่	โครงการ	วัตถุประสงค์	เป้าหมาย ผลผลิตโครงการ	งบประมาณ					ตัวชี้วัด (kPI)	ผลที่คาดว่าจะได้รับ	หน่วยงาน รับผิดชอบ หลัก
				๒๕๖๑	๒๕๖๒	๒๕๖๓	๒๕๖๔	๒๕๖๕			
๕	ซ่อมแซมถนน ลูกรัง ม.๒	เพื่อประชาชนทั่วไป มีถนนสำหรับการ สัญจรไปมาที่สะดวก	ซ่อมแซมถนนลูกรังจาก อุ้งสันติ ถึง ศาลากำนันบุญ กว้าง ๓ เมตร ยาว ๑,๖๐๐ เมตร	-	๕๐๐,๐๐๐	-	-	-	ความพึงพอใจ ของผู้ใช้เส้นทาง ไม่ต่ำกว่าร้อยละ ๖๐	ประชาชน ได้รับความ สะดวกในการ เดินทาง	กองช่าง (ดำเนินการ ในปี ๒๕๖๒)
๖	ซ่อมแซม ถนนลูกรัง ม.๓	เพื่อประชาชนทั่วไป มีถนนสำหรับการ สัญจรไปมาที่สะดวก	จากถนนบ้านดง ถึง หนองสองห้อง กว้าง ๓ เมตร ยาว ๔,๐๐๐ เมตร	-	-	-	-	๓๕๐,๐๐๐	ความพึงพอใจ ของผู้ใช้เส้นทาง ไม่ต่ำกว่าร้อยละ ๖๐	ประชาชน ได้รับความ สะดวกในการ เดินทาง	กองช่าง
๗	ซ่อมแซม ถนนลูกรัง ม.๓	เพื่อประชาชนทั่วไป มีถนนสำหรับการ สัญจรไปมาที่สะดวก	จากถนนบ้านดง ถึง หนองบัวปลาขาวกว้าง ๓ เมตร ยาว ๓,๕๐๐ เมตร	๓๕๐,๐๐๐	-	-	-	-	ความพึงพอใจ ของผู้ใช้เส้นทาง ไม่ต่ำกว่าร้อยละ ๖๐	ประชาชน ได้รับความ สะดวกในการ เดินทาง	กองช่าง (ดำเนินการ ในปี ๒๕๖๒)
๘	ซ่อมแซม ถนนลูกรัง ม.๓	เพื่อประชาชนทั่วไป มีถนนสำหรับการ สัญจรไปมาที่สะดวก	จากถนน ๓๐๗๐ ถึง หนองปลาตู้ กว้าง ๓.๕ เมตร ยาว ๔,๕๐๐ เมตร	-	๔๐๐,๐๐๐	-	-	-	ความพึงพอใจ ของผู้ใช้เส้นทาง ไม่ต่ำกว่าร้อยละ ๖๐	ประชาชน ได้รับความ สะดวกในการ เดินทาง	กองช่าง (ดำเนินการ ในปี ๒๕๖๒)

๒. บัญชีโครงการพัฒนาท้องถิ่น

รายละเอียดโครงการพัฒนา
แผนพัฒนาท้องถิ่น (พ.ศ.๒๕๖๑-๒๕๖๕)

องค์การบริหารส่วนตำบลหัวหว้า อำเภอศรีมหาโพธิ จังหวัดปราจีนบุรี

ก. ยุทธศาสตร์จังหวัดที่ ๑ ยกระดับการบริหารจัดการงานด้านสังคม การศึกษาให้มีคุณภาพ มีมาตรฐานเพื่อสร้างภูมิคุ้มกัน และส่งเสริมโอกาส ทางสังคมบนฐานแห่งความพอเพียง

ข. ยุทธศาสตร์การพัฒนา อปท.ในเขตจังหวัดปราจีนบุรี ยุทธศาสตร์ที่ ๒ พัฒนาคุณภาพชีวิต ทูทางสังคม และชุมชนให้เข้มแข็ง

๑. ยุทธศาสตร์ที่ ๑ ด้านโครงสร้างพื้นฐาน

๑.๑ แผนงานเคหะและชุมชน

ที่	โครงการ	วัตถุประสงค์	เป้าหมาย ผลผลิตโครงการ	งบประมาณ					ตัวชี้วัด (KPI)	ผลที่คาดว่าจะได้รับ	หน่วยงาน รับผิดชอบหลัก
				๒๕๖๑	๒๕๖๒	๒๕๖๓	๒๕๖๔	๒๕๖๕			
๙	ก่อสร้างรางระบายน้ำ ม.๓	เพื่อป้องกันน้ำท่วมขัง ถนนภายในหมู่บ้าน	บ้านนายเส็ง มีผล ถึง บ้านนายสำเร็จ กิมเต็ก ๐.๕x๒๑๐x๐.๕ เมตร	-	-	๔๐๐,๐๐๐	-	-	ความพึงพอใจ ของผู้ใช้เส้นทาง ไม่ต่ำกว่าร้อยละ ๖๐	ป้องกันน้ำ ท่วมขังใน หมู่บ้าน	กองช่าง
๑๐	ขุดสระน้ำ สาธารณประโยชน์ ม.๔	เพื่อขยายทำระบบ ประปาหมู่บ้าน	จำนวน ๑ สระ พื้นที่ ประมาณ ๘ ไร่	๒,๕๐๐,๐๐๐	-	-	-	-	ความพึงพอใจ ของประชาชน ผู้ใช้น้ำประปาไม่ ต่ำกว่าร้อยละ ๖๐	ประชาชนมี น้ำประปาใช้ อย่างเพียงพอ	กองช่าง ดำเนินการ ในปี ๒๕๖๑ (งบอำเภอ)
๑๑	ขยายสะพาน คอนกรีต ม.๔	เพื่อประชาชนทั่วไป มีถนนสำหรับใช้ในการ สัญจรไปมาที่ สะดวก	ขยายสะพานคอนกรีต เสริมเหล็ก สวนสุขภาพ ม.๔	-	-	-	-	๕๐๐,๐๐๐	ความพึงพอใจ ของผู้ใช้เส้นทาง ไม่ต่ำกว่าร้อยละ ๖๐	ประชาชน ได้รับความ สะดวกในการ เดินทาง	กองช่าง
๑๒	ก่อสร้างถนน คอนกรีตเสริมเหล็ก ม.๔	เพื่อประชาชนทั่วไป มีถนนสำหรับใช้ในการ สัญจรไปมาที่ สะดวก	บ้านนายสุนทร สังกอร์ดี ถึงบ้านนางมะลิวรรณ ยังขยับกว้าง ๔ เมตร ยาว ๘๐ เมตร	-	-	-	-	๔๐๐,๐๐๐	ความพึงพอใจ ของผู้ใช้เส้นทาง ไม่ต่ำกว่าร้อยละ ๖๐	ประชาชน ได้รับความ สะดวกในการ เดินทาง	กองช่าง

๒. บัญชีโครงการพัฒนาท้องถิ่น

รายละเอียดโครงการพัฒนา
แผนพัฒนาท้องถิ่น (พ.ศ.๒๕๖๑-๒๕๖๕)

องค์การบริหารส่วนตำบลหัวหว้า อำเภอศรีมหาโพธิ จังหวัดปราจีนบุรี

ก. ยุทธศาสตร์จังหวัดที่ ๑ ยกระดับการบริหารจัดการงานด้านสังคม การศึกษาให้มีคุณภาพ มีมาตรฐานเพื่อสร้างภูมิคุ้มกัน และส่งเสริมโอกาส ทางสังคมบนฐานแห่งความพอเพียง

ข. ยุทธศาสตร์การพัฒนา อปท.ในเขตจังหวัดปราจีนบุรี ยุทธศาสตร์ที่ ๒ พัฒนาคุณภาพชีวิต ทูทางสังคม และชุมชนให้เข้มแข็ง

๑. ยุทธศาสตร์ที่ ๑ ด้านโครงสร้างพื้นฐาน

๑.๑ แผนงานเคหะและชุมชน

ที่	โครงการ	วัตถุประสงค์	เป้าหมาย ผลผลิตโครงการ	งบประมาณ					ตัวชี้วัด (KPI)	ผลที่คาดว่าจะได้รับ	หน่วยงาน รับผิดชอบหลัก
				๒๕๖๑	๒๕๖๒	๒๕๖๓	๒๕๖๔	๒๕๖๕			
๑๓	ก่อสร้างถนนคอนกรีตเสริมเหล็ก ม.๔	เพื่อประชาชนทั่วไป มีถนนสำหรับใช้ในการสัญจรไปมาที่สะดวก	บ้านนายอ้วน รวมทรัพย์ ถึง หลังบ้านนายเจียม นาทุม กว้าง ๔ เมตร ยาว ๑๕๐ เมตร	-	๓๖๐,๐๐๐	-	-	-	ความพึงพอใจ ของผู้ใช้เส้นทาง ไม่ต่ำกว่าร้อยละ ๖๐	ประชาชน ได้รับความ สะดวกในการ เดินทาง	กองช่าง (ดำเนินการ ในปี ๒๕๖๒)
๑๔	ก่อสร้างถนนคอนกรีตเสริมเหล็ก ม.๔	เพื่อประชาชนทั่วไป มีถนนสำหรับใช้ในการสัญจรไปมาที่สะดวก	บ้านนางสินวล สิงห์หน ถึงสามแยกที่นายนายสุ เนตร สังอรดี กว้าง ๔ เมตร ยาว ๒๐๐ เมตร	-	๔๘๐,๐๐๐	-	-	-	ความพึงพอใจ ของผู้ใช้เส้นทาง ไม่ต่ำกว่าร้อยละ ๖๐	ประชาชน ได้รับความ สะดวกในการ เดินทาง	กองช่าง
๑๕	ก่อสร้างถนนคอนกรีตเสริมเหล็ก ม.๔	เพื่อประชาชนทั่วไป มีถนนสำหรับใช้ในการสัญจรไปมาที่สะดวก	จากวัดเกาะแก้วสถาวร ถึงเขตสะพานหมู่ที่ ๑๕ บ้านเกาะสมอ (สุสานนิมิตรธรรม) กว้าง ๔ x ๑๕๐ เมตร	-	-	๓๖๐,๐๐๐	-	-	ความพึงพอใจ ของผู้ใช้เส้นทาง ไม่ต่ำกว่าร้อยละ ๖๐	ประชาชน ได้รับความ สะดวกในการ เดินทาง	กองช่าง (ดำเนินการ ในปี ๒๕๖๒)
๑๖	ก่อสร้างถนนคอนกรีตเสริมเหล็ก ม.๔	เพื่อประชาชนทั่วไป มีถนนสำหรับใช้ในการสัญจรไปมาที่สะดวก	บ้านนางปาน โอบอ้อม ถึงบ้านนางสาวอนงค์ สีบจันทร์กว้าง ๔ เมตร ยาว ๑๕๐ เมตร	-	-	๓๖๐,๐๐๐	-	-	ความพึงพอใจ ของผู้ใช้เส้นทาง ไม่ต่ำกว่าร้อยละ ๖๐	ประชาชน ได้รับความ สะดวกในการ เดินทาง	กองช่าง (ดำเนินการ ในปี ๒๕๖๒)

๒. บัญชีโครงการพัฒนาท้องถิ่น

รายละเอียดโครงการพัฒนา
แผนพัฒนาท้องถิ่น (พ.ศ.๒๕๖๑-๒๕๖๕)

องค์การบริหารส่วนตำบลหัวหว้า อำเภอศรีมหาโพธิ จังหวัดปราจีนบุรี

ก. ยุทธศาสตร์จังหวัดที่ ๑ ยกระดับการบริหารจัดการงานด้านสังคม การศึกษาให้มีคุณภาพ มีมาตรฐานเพื่อสร้างภูมิคุ้มกัน และส่งเสริมโอกาส ทางสังคมบนฐานแห่งความพอเพียง

ข. ยุทธศาสตร์การพัฒนา อปท.ในเขตจังหวัดปราจีนบุรี ยุทธศาสตร์ที่ ๒ พัฒนาคุณภาพชีวิต ทูทางสังคม และชุมชนให้เข้มแข็ง

๑. ยุทธศาสตร์ที่ ๑ ด้านโครงสร้างพื้นฐาน

๑.๑ แผนงานเคหะและชุมชน

ที่	โครงการ	วัตถุประสงค์	เป้าหมาย ผลผลิตโครงการ	งบประมาณ					ตัวชี้วัด (KPI)	ผลที่คาดว่าจะได้รับ	หน่วยงาน รับผิดชอบหลัก
				๒๕๖๑	๒๕๖๒	๒๕๖๓	๒๕๖๔	๒๕๖๕			
๑๗	ก่อสร้างถนนคอนกรีตเสริมเหล็ก ม.๔	เพื่อประชาชนทั่วไป มีถนนสำหรับใช้ในการสัญจรไปมาที่สะดวก	บ้านนางอำพร สุขหอม ถึงบ้านนายอดุลย์ แก้ว แสนกว่า ๔ เมตร ยาว ๑๐๐ เมตร	-	-	๒๕๐,๐๐๐	-	-	ความพึงพอใจ ของผู้ใช้เส้นทาง ไม่ต่ำกว่าร้อยละ ๖๐	ประชาชน ได้รับความ สะดวกในการ เดินทาง	กองช่าง (ดำเนินการ ในปี ๒๕๖๒)
๑๘	ขยายถนนคอนกรีตเสริมเหล็ก ม.๔-๕	เพื่อประชาชนทั่วไป มีถนนสำหรับใช้ในการสัญจรไปมาที่สะดวก	โดยลงลูกรังข้างทาง และขยายถนน คอนกรีตเสริมเหล็กจาก เดิม ๔ เมตร เป็น ๖ เมตร ระยะทาง ประมาณ ๒,๐๐๐ เมตร	-	-	-	๑,๐๐๐,๐๐๐	-	ความพึงพอใจ ของผู้ใช้เส้นทาง ไม่ต่ำกว่าร้อยละ ๖๐	ประชาชน ได้รับความ สะดวกในการ เดินทาง	กองช่าง
๑๙	ซ่อมแซมถนนลูกรัง ม.๔	เพื่อประชาชนทั่วไป มีถนนสำหรับใช้ในการสัญจรไปมาที่สะดวก	จากสวนสุขภาพ ม.๔ ถึงที่นาของนายสุรินทร์ ประครอง กว้าง ๖ เมตร ยาว ๑,๐๐๐ เมตร	-	-	-	๕๐๐,๐๐๐	-	ความพึงพอใจ ของผู้ใช้เส้นทาง ไม่ต่ำกว่าร้อยละ ๖๐	ประชาชน ได้รับความ สะดวกในการ เดินทาง	กองช่าง

๒. บัญชีโครงการพัฒนาท้องถิ่น

รายละเอียดโครงการพัฒนา
แผนพัฒนาท้องถิ่น (พ.ศ.๒๕๖๑-๒๕๖๕)

องค์การบริหารส่วนตำบลหัวหว้า อำเภอศรีมหาโพธิ จังหวัดปราจีนบุรี

ก. ยุทธศาสตร์จังหวัดที่ ๑ ยกระดับการบริหารจัดการงานด้านสังคม การศึกษาให้มีคุณภาพ มีมาตรฐานเพื่อสร้างภูมิคุ้มกัน และส่งเสริมโอกาส ทางสังคมบนฐานแห่งความพอเพียง

ข. ยุทธศาสตร์การพัฒนา อปท.ในเขตจังหวัดปราจีนบุรี ยุทธศาสตร์ที่ ๒ พัฒนาคุณภาพชีวิต ทูทางสังคม และชุมชนให้เข้มแข็ง

๑. ยุทธศาสตร์ที่ ๑ ด้านโครงสร้างพื้นฐาน

๑.๑ แผนงานเคหะและชุมชน

ที่	โครงการ	วัตถุประสงค์	เป้าหมาย ผลผลิตโครงการ	งบประมาณ					ตัวชี้วัด (kPI)	ผลที่คาดว่าจะได้รับ	หน่วยงาน รับผิดชอบหลัก
				๒๕๖๑	๒๕๖๒	๒๕๖๓	๒๕๖๔	๒๕๖๕			
๒๐	ติดตั้งไฟส่องสว่างรายทาง ม.๔	เพื่อให้ประชาชนมีความปลอดภัยในชีวิตและทรัพย์สิน	๑.จาก ม.๔ ถึง ม.๕ ๒.สวนสุขภาพ ม.๔ ถึงบ้านนายไพฑูรย์แก้วแสน ๓.สวนสุขภาพ ม.๔ ถึงที่นายนายสุนทร สังอรดี ๔.จากสวนสุขภาพ ม.๔ ถึงบ้านนายวันทนสิงห์	-	-	-	๔๐๐,๐๐๐	-	ความพึงพอใจของผู้ใช้เส้นทางไม่ต่ำกว่าร้อยละ ๖๐	ประชาชนมีความปลอดภัยยิ่งขึ้น	กองช่าง
๒๑	เสริมผิวระดับถนนคอนกรีตเสริมเหล็ก ม.๕	เพื่อประชาชนทั่วไปมีถนนสำหรับใช้ในการสัญจรไปมาที่สะดวก	ปากทางวัดป่าโพธิ์แก้ว ๑ ถึงบ้านนางปวีร์รัตน์ เอียดสุตรักษ์ กว้าง ๕ เมตร ยาว ๓๕ เมตร	๑๐๐,๐๐๐	-	-	-	-	ความพึงพอใจของผู้ใช้เส้นทางไม่ต่ำกว่าร้อยละ ๖๐	ประชาชนได้รับความสะดวกในการเดินทาง	กองช่าง (ดำเนินการในปี ๒๕๖๑)
๒๒	ก่อสร้างถนน คสล.ม.๕	เพื่อประชาชนทั่วไปมีถนนสำหรับใช้ในการสัญจรไปมาที่สะดวก	บ้านนางรัตนาวลี บุญประเสริฐ ถึงบ้านนายวอ เอื้อเพื่อ กว้าง ๓ เมตร ยาว ๗๐ เมตร	๑๒๐,๐๐๐	-	-	-	-	ความพึงพอใจของผู้ใช้เส้นทางไม่ต่ำกว่าร้อยละ ๖๐	ประชาชนได้รับความสะดวกในการเดินทาง	กองช่าง (ดำเนินการในปี ๒๕๖๑)

๒. บัญชีโครงการพัฒนาท้องถิ่น

รายละเอียดโครงการพัฒนา
แผนพัฒนาท้องถิ่น (พ.ศ.๒๕๖๑-๒๕๖๕)

องค์การบริหารส่วนตำบลหัวหว้า อำเภอศรีมหาโพธิ จังหวัดปราจีนบุรี

ก. ยุทธศาสตร์จังหวัดที่ ๑ ยกระดับการบริหารจัดการงานด้านสังคม การศึกษาให้มีคุณภาพ มีมาตรฐานเพื่อสร้างภูมิคุ้มกัน และส่งเสริมโอกาส ทางสังคมบนฐานแห่งความพอเพียง

ข. ยุทธศาสตร์การพัฒนา อปท.ในเขตจังหวัดปราจีนบุรี ยุทธศาสตร์ที่ ๒ พัฒนาคุณภาพชีวิต ทูทางสังคม และชุมชนให้เข้มแข็ง

๑. ยุทธศาสตร์ที่ ๑ ด้านโครงสร้างพื้นฐาน

๑.๑ แผนงานเคหะและชุมชน

ที่	โครงการ	วัตถุประสงค์	เป้าหมาย ผลผลิตโครงการ	งบประมาณ					ตัวชี้วัด (KPI)	ผลที่คาดว่าจะได้รับ	หน่วยงาน รับผิดชอบหลัก
				๒๕๖๑	๒๕๖๒	๒๕๖๓	๒๕๖๔	๒๕๖๕			
๒๓	ปรับปรุงถนนถนนคอนกรีตเสริมเหล็ก ม.๕	เพื่อประชาชนทั่วไป มีถนนสำหรับใช้ในการสัญจรไปมาที่สะดวก	แยกบ้านนายสมคิด ทาหอม ถึงปากทางหน้าบ้านนายสมพงษ์ โพนงาม กว้าง ๓ เมตร ยาว ๒๐๐ เมตร	๓๖๐,๐๐๐	-	-	-	-	ความพึงพอใจของผู้ใช้เส้นทางไม่ต่ำกว่าร้อยละ ๖๐	ประชาชนได้รับความสะดวกในการเดินทาง	กองช่าง (ดำเนินการในปี ๒๕๖๒)
๒๔	ก่อสร้างถนนคอนกรีตเสริมเหล็ก ม.๕	เพื่อประชาชนทั่วไป มีถนนสำหรับใช้ในการสัญจรไปมาที่สะดวก	ปากทางเข้าวัดหัวข่า ถึงบ้านนางทัด สิงห์ทน กว้าง ๓ เมตร ยาว ๑๐๐ เมตร	-	-	-	๑๖๕,๐๐๐	-	ความพึงพอใจของผู้ใช้เส้นทางไม่ต่ำกว่าร้อยละ ๖๐	ประชาชนได้รับความสะดวกในการเดินทาง	กองช่าง
๒๕	ก่อสร้างถนนคอนกรีตเสริมเหล็ก หมู่ ๕	เพื่อประชาชนทั่วไป มีถนนสำหรับใช้ในการสัญจรไปมาที่สะดวก	จากสระน้ำโบราณบ้านหัวข่า ถึงวัดป่าโพธิ์แก้ว ๑ กว้าง ๔ เมตร ยาว ๒๐๐ เมตร	-	๔๘๐,๐๐๐	-	-	-	ความพึงพอใจของผู้ใช้เส้นทางไม่ต่ำกว่าร้อยละ ๖๐	ประชาชนได้รับความสะดวกในการเดินทาง	กองช่าง (ดำเนินการในปี ๒๕๖๒)
๒๖	ปรับปรุงถนนลูกรัง หมู่ ๕	เพื่อประชาชนทั่วไป มีถนนสำหรับใช้ในการสัญจรไปมาที่สะดวก	บ้านนายธานี หมวดดี ถึงคุ้มบ้านหนองยาง กว้าง ๓ เมตร ยาว ๓๐๐ เมตร	-	๓๐๐,๐๐๐	-	-	-	ความพึงพอใจของผู้ใช้เส้นทางไม่ต่ำกว่าร้อยละ ๖๐	ประชาชนได้รับความสะดวกในการเดินทาง	กองช่าง

๒. บัญชีโครงการพัฒนาท้องถิ่น

รายละเอียดโครงการพัฒนา
แผนพัฒนาท้องถิ่น (พ.ศ.๒๕๖๑-๒๕๖๕)

องค์การบริหารส่วนตำบลหัวหว่า อำเภอศรีมหาโพธิ จังหวัดปราจีนบุรี

ก. ยุทธศาสตร์จังหวัดที่ ๑ ยกระดับการบริหารจัดการงานด้านสังคม การศึกษาให้มีคุณภาพ มีมาตรฐานเพื่อสร้างภูมิคุ้มกัน และส่งเสริมโอกาส ทางสังคมบนฐานแห่งความพอเพียง

ข. ยุทธศาสตร์การพัฒนา อปท.ในเขตจังหวัดปราจีนบุรี ยุทธศาสตร์ที่ ๒ พัฒนาคุณภาพชีวิต ทูทางสังคม และชุมชนให้เข้มแข็ง

๑. ยุทธศาสตร์ที่ ๑ ด้านโครงสร้างพื้นฐาน

๑.๑ แผนงานเคหะและชุมชน

ที่	โครงการ	วัตถุประสงค์	เป้าหมาย ผลผลิตโครงการ	งบประมาณ					ตัวชี้วัด (KPI)	ผลที่คาดว่าจะได้รับ	หน่วยงาน รับผิดชอบ หลัก
				๒๕๖๑	๒๕๖๒	๒๕๖๓	๒๕๖๔	๒๕๖๕			
๒๗	ขยายเขตไฟฟ้าแรงต่ำ หมู่ ๖	เพื่อประชาชนทั่วไป ได้มีไฟฟ้าใช้ทั่วถึง	จากถนนทางหลวง ๓๐๓๐ ถึงสระประปา ประจำหมู่บ้าน ระยะทางประมาณ ๒๐๐ เมตร	-	-	-	-	๕๐๐,๐๐๐	ความพึงพอใจ ของประชาชนไม่ ต่ำกว่าร้อยละ ๖๐	ประชาชน ทั่วไปไม่มีไฟฟ้า ใช้ทุก ครัวเรือน	กองช่าง
๒๘	ก่อสร้างถนนคอนกรีตเสริมเหล็ก หมู่ ๖	เพื่อประชาชนทั่วไป มีถนนสำหรับใช้ในการสัญจรไปมาที่ สะดวก	บ้านร้อยตรีไพบูลย์ งามวงษ์ ถึง บ้านนางแดง นพคุณ กว้าง ๓ เมตร ยาว ๔๐ เมตร	-	-	-	-	๑๐๐,๐๐๐	ความพึงพอใจ ของผู้ใช้เส้นทาง ไม่ต่ำกว่าร้อยละ ๖๐	ประชาชน ได้รับความ สะดวกในการ เดินทาง	กองช่าง
๒๙	ก่อสร้างรางระบายน้ำ หมู่ ๖	เพื่อป้องกันน้ำท่วมขัง ภายในหมู่บ้าน	บ้านนางสุรางค์ จรัสวงศ์ ถึงบ้านนาย จรูญ ทองสะอาด กว้าง ๑๕ นิ้ว ยาว ๓๕ เมตร	๒๐๐,๐๐๐	-	-	-	-	ความพึงพอใจ ของผู้ใช้เส้นทาง ไม่ต่ำกว่าร้อยละ ๖๐	ป้องกันน้ำ ท่วมขังใน หมู่บ้าน	กองช่าง (ดำเนินการในปี ๒๕๖๒)
๓๐	ติดตั้งไฟส่องสว่างรายทาง หมู่ ๖	เพื่อความปลอดภัยใน ชีวิตและทรัพย์สิน ของประชาชน	บ้านนายทวี ถาวร ถึงเขตติดต่อ ม.๑๕ บ้านเกาะสมอ	-	๓๐๐,๐๐๐	-	-	-	ความพึงพอใจ ของผู้ใช้เส้นทาง ไม่ต่ำกว่าร้อยละ ๖๐	ประชาชนมี ความ ปลอดภัย ยิ่งขึ้น	กองช่าง อบต.หัวหว่า

๒. บัญชีโครงการพัฒนาท้องถิ่น

รายละเอียดโครงการพัฒนา
แผนพัฒนาท้องถิ่น (พ.ศ.๒๕๖๑-๒๕๖๕)

องค์การบริหารส่วนตำบลหัวหว้า อำเภอศรีมหาโพธิ จังหวัดปราจีนบุรี

ก. ยุทธศาสตร์จังหวัดที่ ๑ ยกระดับการบริหารจัดการงานด้านสังคม การศึกษาให้มีคุณภาพ มีมาตรฐานเพื่อสร้างภูมิคุ้มกัน และส่งเสริมโอกาส ทางสังคมบนฐานแห่งความพอเพียง

ข. ยุทธศาสตร์การพัฒนา อปท.ในเขตจังหวัดปราจีนบุรี ยุทธศาสตร์ที่ ๒ พัฒนาคุณภาพชีวิต ทูทางสังคม และชุมชนให้เข้มแข็ง

๑. ยุทธศาสตร์ที่ ๑ ด้านโครงสร้างพื้นฐาน

๑.๑ แผนงานเคหะและชุมชน

ที่	โครงการ	วัตถุประสงค์	เป้าหมาย ผลผลิตโครงการ	งบประมาณ					ตัวชี้วัด (kPI)	ผลที่คาดว่าจะได้รับ	หน่วยงาน รับผิดชอบหลัก
				๒๕๖๑	๒๕๖๒	๒๕๖๓	๒๕๖๔	๒๕๖๕			
๓๑	ขยายท่อเมนระบบ ประปา หมู่ ๖	เพื่อให้ประชาชนมี น้ำประปาใช้อย่าง ทั่วถึง	บ้านร้อยตำรวจตรี จิโรจน์ สามารถ ถึงบ้านนายสุนทร เขาวะพาณิช ขนาด ๓ นิ้ว ยาว ๑,๐๐๐ เมตร	-	๓๐๐,๐๐๐	-	-	-	ความพึงพอใจ ของประชาชน ผู้ใช้น้ำ ประปาไม่ต่ำกว่า ร้อยละ ๖๐	ประชาชนมี น้ำประปาใช้ อย่างเพียงพอ	กองช่าง
๓๒	ก่อสร้างถนนคอนกรีต เสริมเหล็ก หมู่ ๖	เพื่อประชาชนทั่วไป มีถนนสำหรับใช้ใน การสัญจรไปมาที่ สะดวก	จากถนนทางหลวง ๓๐๓๐ ถึงบ้านพันโทบุรี เดชสอน กว้าง ๔ เมตร ยาว ๑๕๐ เมตร	-	๔๐๐,๐๐๐	-	-	-	ความพึงพอใจ ของผู้ใช้เส้นทาง ไม่ต่ำกว่าร้อยละ ๖๐	ประชาชน ได้รับความ สะดวกในการ เดินทาง	กองช่าง
๓๓	ก่อสร้างถนน ลูกรัง ม.๖	เพื่อประชาชนทั่วไป มีถนนสำหรับใช้ใน การสัญจรไปมาที่ สะดวก	จากบ้านนายสมพงษ์ โพธิ์ชัยคุณ ถึง สระประปาหมู่บ้าน ม.๖ กว้าง ๕ เมตร ยาว ๕๐๐ เมตร	-	-	๓๐๐,๐๐๐	-	-	ความพึงพอใจ ของผู้ใช้เส้นทาง ไม่ต่ำกว่าร้อยละ ๖๐	ประชาชน ได้รับความ สะดวกในการ เดินทาง	กองช่าง

๒. บัญชีโครงการพัฒนาท้องถิ่น

รายละเอียดโครงการพัฒนา
แผนพัฒนาท้องถิ่น (พ.ศ.๒๕๖๑-๒๕๖๕)

องค์การบริหารส่วนตำบลหัวหว้า อำเภอศรีมหาโพธิ จังหวัดปราจีนบุรี

ก. ยุทธศาสตร์จังหวัดที่ ๑ ยกระดับการบริหารจัดการงานด้านสังคม การศึกษาให้มีคุณภาพ มีมาตรฐานเพื่อสร้างภูมิคุ้มกัน และส่งเสริมโอกาส ทางสังคมบนฐานแห่งความพอเพียง

ข. ยุทธศาสตร์การพัฒนา อปท.ในเขตจังหวัดปราจีนบุรี ยุทธศาสตร์ที่ ๒ พัฒนาคุณภาพชีวิต ทูทางสังคม และชุมชนให้เข้มแข็ง

๑. ยุทธศาสตร์ที่ ๑ ด้านโครงสร้างพื้นฐาน

๑.๑ แผนงานเคหะและชุมชน

ที่	โครงการ	วัตถุประสงค์	เป้าหมาย ผลผลิตโครงการ	งบประมาณ					ตัวชี้วัด (kPI)	ผลที่คาดว่าจะ ได้รับ	หน่วยงาน รับผิดชอบ หลัก
				๒๕๖๑	๒๕๖๒	๒๕๖๓	๒๕๖๔	๒๕๖๕			
๓๔	ก่อสร้างถนน ลูกรัง ม.๖	เพื่อประชาชนทั่วไป มีถนนสำหรับใช้ในการ สัญจรไปมาที่ สะดวก	จากสะพาน ๑-เขต ติดต่อตำบลลำพัน กว้าง ๘ เมตร ยาว ๓,๕๐๐ เมตร พร้อมวางท่อ ๑๐๐x๑๐๐ จำนวน ๖ จุด	-	-	๑,๕๐๐,๐๐๐	-	-	ความพึงพอใจ ของผู้ใช้เส้นทาง ไม่ต่ำกว่าร้อยละ ๖๐	ประชาชน ได้รับความ สะดวกในการ เดินทาง	กองช่าง
๓๕	ซ่อมแซมถนน ลูกรัง ม.๖	เพื่อประชาชนทั่วไป มีถนนสำหรับใช้ในการ สัญจรไปมาที่ สะดวก	จากถนน ๓๐๗๐-เขต ติดต่อ ม.๑ ตำบลโคก بيب กว้าง ๖ เมตร ยาว ๑,๐๐๐ เมตร	-	-	๓๐๐,๐๐๐	-	-	ความพึงพอใจ ของผู้ใช้เส้นทาง ไม่ต่ำกว่าร้อยละ ๖๐	ประชาชน ได้รับความ สะดวกในการ เดินทาง	กองช่าง
๓๖	ขยายเขตไฟฟ้าแรงต่ำ ม.๖	เพื่อให้ประชาชนมี ไฟฟ้าใช้	สวนนายรวิ ยะโสวงษ์ ถึงบ้านนายเสรี มะสุใส ระยะทาง ๖๐๐ เมตร	-	-	๔๐๐,๐๐๐	-	-	ความพึงพอใจ ของประชาชนไม่ ต่ำกว่าร้อยละ ๖๐	ประชาชน ทั่วไปมีไฟฟ้า ใช้ทุก ครัวเรือน	กองช่าง

๒. บัญชีโครงการพัฒนาท้องถิ่น

รายละเอียดโครงการพัฒนา
แผนพัฒนาท้องถิ่น (พ.ศ.๒๕๖๑-๒๕๖๕)

องค์การบริหารส่วนตำบลหัวหว้า อำเภอศรีมหาโพธิ จังหวัดปราจีนบุรี

ก. ยุทธศาสตร์จังหวัดที่ ๑ ยกระดับการบริหารจัดการงานด้านสังคม การศึกษาให้มีคุณภาพ มีมาตรฐานเพื่อสร้างภูมิคุ้มกัน และส่งเสริมโอกาส ทางสังคมบนฐานแห่งความพอเพียง

ข. ยุทธศาสตร์การพัฒนา อปท.ในเขตจังหวัดปราจีนบุรี ยุทธศาสตร์ที่ ๒ พัฒนาคุณภาพชีวิต ทูทางสังคม และชุมชนให้เข้มแข็ง

๑. ยุทธศาสตร์ที่ ๑ ด้านโครงสร้างพื้นฐาน

๑.๑ แผนงานเคหะและชุมชน

ที่	โครงการ	วัตถุประสงค์	เป้าหมาย ผลผลิตโครงการ	งบประมาณ					ตัวชี้วัด (KPI)	ผลที่คาดว่าจะได้รับ	หน่วยงาน รับผิดชอบหลัก
				๒๕๖๑	๒๕๖๒	๒๕๖๓	๒๕๖๔	๒๕๖๕			
๓๗	ก่อสร้างถนนลูกรัง ม.๖	เพื่อประชาชนทั่วไป มีถนนสำหรับใช้ในการสัญจรไปมาที่สะดวก	บ้านร้อยตรีไพบูลย์ งามวงศ์ ถึงบ้านนาย จรูญ ทองสะอาด กว้าง ๔ เมตร ยาว ๕๐๐ เมตร	-	-	-	๓๐๐,๐๐๐	-	ความพึงพอใจ ของผู้ใช้เส้นทาง ไม่ต่ำกว่าร้อยละ ๖๐	ประชาชน ได้รับความ สะดวกในการ เดินทาง	กองช่าง
๓๘	ก่อสร้างถนนคอนกรีตเสริมเหล็ก ม.๖	เพื่อประชาชนทั่วไป มีถนนสำหรับใช้ในการสัญจรไปมาที่สะดวก	แยกบ้านนายหนู กัลยาณะ ถึงแยกบ้าน นายเดือน ดาราย กว้าง ๔ เมตร ยาว ๑๕๐ เมตร	-	-	-	๔๐๐,๐๐๐	-	ความพึงพอใจ ของผู้ใช้เส้นทาง ไม่ต่ำกว่าร้อยละ ๖๐	ประชาชน ได้รับความ สะดวกในการ เดินทาง	กองช่าง
๓๙	ก่อสร้างถนนคอนกรีตเสริมเหล็ก ม.๗	เพื่อประชาชนทั่วไป มีถนนสำหรับใช้ในการสัญจรไปมาที่สะดวก	บ้านนายสงคราม วงสา ถึงบ้านนายสมัย หงส์จันทร์ จำนวน ๒ ช่วง ๑. ช่วงแรก ๔ x ๔๐๐ เมตร ๒. ช่วงสอง ๓ x ๓๕๐ เมตร	๑,๕๙๐,๐๐๐	-	-	-	-	ความพึงพอใจ ของผู้ใช้เส้นทาง ไม่ต่ำกว่าร้อยละ ๖๐	ประชาชน ได้รับความ สะดวกในการ เดินทาง	กองช่าง (ดำเนินการในปี ๒๕๖๑)

๒. บัญชีโครงการพัฒนาท้องถิ่น

รายละเอียดโครงการพัฒนา
แผนพัฒนาท้องถิ่น (พ.ศ.๒๕๖๑-๒๕๖๕)

องค์การบริหารส่วนตำบลห้วยหว้า อำเภอศรีมหาโพธิ จังหวัดปราจีนบุรี

ก. ยุทธศาสตร์จังหวัดที่ ๑ ยกระดับการบริหารจัดการงานด้านสังคม การศึกษาให้มีคุณภาพ มีมาตรฐานเพื่อสร้างภูมิคุ้มกัน และส่งเสริมโอกาส ทางสังคมบนฐานแห่งความพอเพียง

ข. ยุทธศาสตร์การพัฒนา อปท.ในเขตจังหวัดปราจีนบุรี ยุทธศาสตร์ที่ ๒ พัฒนาคุณภาพชีวิต ทูทางสังคม และชุมชนให้เข้มแข็ง

๑. ยุทธศาสตร์ที่ ๑ ด้านโครงสร้างพื้นฐาน

๑.๑ แผนงานเคหะและชุมชน

ที่	โครงการ	วัตถุประสงค์	เป้าหมาย ผลผลิตโครงการ	งบประมาณ					ตัวชี้วัด (KPI)	ผลที่คาดว่าจะได้รับ	หน่วยงาน รับผิดชอบหลัก
				๒๕๖๑	๒๕๖๒	๒๕๖๓	๒๕๖๔	๒๕๖๕			
๔๐	ขยายเขตไฟฟ้าแรงต่ำ หมู่ ๗	เพื่อให้ประชาชนมีไฟฟ้าใช้	จากแยกคุ่มบ้านบุตาสา ถึงคุ่มบ้านหนองไผ่ ระยะทางประมาณ ๕๐๐ เมตร	๕๐๐,๐๐๐	-	-	-	-	ความพึงพอใจของผู้ใช้เส้นทางไม่ต่ำกว่าร้อยละ ๖๐	ประชาชนได้รับความสะดวกในการเดินทาง	กองช่าง (ดำเนินการแล้ว ๒๕๖๑)
๔๑	วางท่อระบายน้ำ หมู่ ๗	เพื่อป้องกันปัญหาน้ำท่วมขัง	จุดที่ ๑ บ้านนางอุไร แบลนวนงษ์ ท่อขนาดไม่ต่ำกว่า ๑๑๐๐ เซนติเมตร (ประมาณ ๑๕๐ เมตร) จุดที่ ๒ บ้านนางพิมพ์ พวง สอนเพชร ท่อขนาดไม่ต่ำกว่า ๑๑๐๐ เซนติเมตร ประมาณ ๕๐ เมตร	-	๕๐๐,๐๐๐	-	-	-	ความพึงพอใจของผู้ใช้เส้นทางไม่ต่ำกว่าร้อยละ ๖๐	ป้องกันปัญหาน้ำท่วมขังในหมู่บ้าน	กองช่าง
๔๒	ก่อสร้างถนนคอนกรีตเสริมเหล็ก ม.๘	เพื่อประชาชนทั่วไป มีถนนสำหรับใช้ในการสัญจรไปมาที่สะดวก	บ้านนางสาวไพริน จันทร์สิงห์ ถึง บ้านนางหนูนิล มีเชาว์ กว้าง ๔ เมตร ยาว ๑๐๐ เมตร	๒๕๐,๐๐๐	-	-	-	-	ความพึงพอใจของผู้ใช้เส้นทางไม่ต่ำกว่าร้อยละ ๖๐	ประชาชนได้รับความสะดวกในการเดินทาง	กองช่าง (ดำเนินการแล้ว ๒๕๖๑)

๒. บัญชีโครงการพัฒนาท้องถิ่น

รายละเอียดโครงการพัฒนา
แผนพัฒนาท้องถิ่น (พ.ศ.๒๕๖๑-๒๕๖๕)

องค์การบริหารส่วนตำบลหัวหว้า อำเภอศรีมหาโพธิ จังหวัดปราจีนบุรี

ก. ยุทธศาสตร์จังหวัดที่ ๑ ยกระดับการบริหารจัดการงานด้านสังคม การศึกษาให้มีคุณภาพ มีมาตรฐานเพื่อสร้างภูมิคุ้มกัน และส่งเสริมโอกาส ทางสังคมบนฐานแห่งความพอเพียง

ข. ยุทธศาสตร์การพัฒนา อปท.ในเขตจังหวัดปราจีนบุรี ยุทธศาสตร์ที่ ๒ พัฒนาคุณภาพชีวิต ทูทางสังคม และชุมชนให้เข้มแข็ง

๑. ยุทธศาสตร์ที่ ๑ ด้านโครงสร้างพื้นฐาน

๑.๑ แผนงานเคหะและชุมชน

ที่	โครงการ	วัตถุประสงค์	เป้าหมาย ผลผลิตโครงการ	งบประมาณ					ตัวชี้วัด (KPI)	ผลที่คาดว่าจะได้รับ	หน่วยงาน รับผิดชอบ หลัก
				๒๕๖๑	๒๕๖๒	๒๕๖๓	๒๕๖๔	๒๕๖๕			
๔๓	ก่อสร้างถนนคอนกรีตเสริมเหล็ก ม.๘	เพื่อประชาชนทั่วไป มีถนนสำหรับใช้ในการสัญจรไปมาที่สะดวก	บ้านนายสมศักดิ์ บุญนาม ถึง บ้านนางอำนวย มีเชาว์ กว้าง ๔ เมตร ยาว ๒๐๐ เมตร	๔๘๐,๐๐๐	-	-	-	-	ความพึงพอใจของผู้ใช้เส้นทาง ไม่ต่ำกว่าร้อยละ ๖๐	ประชาชนได้รับความสะดวกในการเดินทาง	กองช่าง (ดำเนินการแล้ว ๒๕๖๑)
๔๔	ก่อสร้างถนนคอนกรีตเสริมเหล็ก ม.๘	เพื่อประชาชนทั่วไป มีถนนสำหรับใช้ในการสัญจรไปมาที่สะดวก	บ้านนายสำนอง รักษาพล ถึง บ้านนายวีระ รักษาพล กว้าง ๔ เมตร ยาว ๓๐ เมตร	๓๒,๐๐๐	-	-	-	-	ความพึงพอใจของผู้ใช้เส้นทาง ไม่ต่ำกว่าร้อยละ ๖๐	ประชาชนได้รับความสะดวกในการเดินทาง	กองช่าง (ดำเนินการแล้ว ๒๕๖๒)
๔๕	ก่อสร้างถนนคอนกรีตเสริมเหล็ก ม.๘	เพื่อประชาชนทั่วไป มีถนนสำหรับใช้ในการสัญจรไปมาที่สะดวก	บ้านนายพันธกร รักดีดำ ถึง บ้านนายสุเทพ สุพล กว้าง ๔ เมตร ยาว ๗๐ เมตร	-	๑๗๐,๐๐๐	-	-	-	ความพึงพอใจของผู้ใช้เส้นทาง ไม่ต่ำกว่าร้อยละ ๖๐	ประชาชนได้รับความสะดวกในการเดินทาง	กองช่าง
๔๖	ก่อสร้างถนนคอนกรีตเสริมเหล็ก ม.๘	เพื่อประชาชนทั่วไป มีถนนสำหรับใช้ในการสัญจรไปมาที่สะดวก	บ้านนายสุเทพ สุพล ถึง บ้านนายบุญ แซ่โล้ว กว้าง ๔ เมตร ยาว ๑๐๐ เมตร	-	-	๒๔๐,๐๐๐	-	-	ความพึงพอใจของผู้ใช้เส้นทาง ไม่ต่ำกว่าร้อยละ ๖๐	ประชาชนได้รับความสะดวกในการเดินทาง	กองช่าง (ดำเนินการแล้ว ๒๕๖๒)

๒. บัญชีโครงการพัฒนาท้องถิ่น

รายละเอียดโครงการพัฒนา
แผนพัฒนาท้องถิ่น (พ.ศ.๒๕๖๑-๒๕๖๕)

องค์การบริหารส่วนตำบลหัวหว้า อำเภอศรีมหาโพธิ จังหวัดปราจีนบุรี

ก. ยุทธศาสตร์จังหวัดที่ ๑ ยกระดับการบริหารจัดการงานด้านสังคม การศึกษาให้มีคุณภาพ มีมาตรฐานเพื่อสร้างภูมิคุ้มกัน และส่งเสริมโอกาส ทางสังคมบนฐานแห่งความพอเพียง

ข. ยุทธศาสตร์การพัฒนา อปท.ในเขตจังหวัดปราจีนบุรี ยุทธศาสตร์ที่ ๒ พัฒนาคุณภาพชีวิต ทูทางสังคม และชุมชนให้เข้มแข็ง

๑. ยุทธศาสตร์ที่ ๑ ด้านโครงสร้างพื้นฐาน

๑.๑ แผนงานเคหะและชุมชน

ที่	โครงการ	วัตถุประสงค์	เป้าหมาย ผลผลิตโครงการ	งบประมาณ					ตัวชี้วัด (KPI)	ผลที่คาดว่าจะได้รับ	หน่วยงาน รับผิดชอบหลัก
				๒๕๖๑	๒๕๖๒	๒๕๖๓	๒๕๖๔	๒๕๖๕			
๔๗	ก่อสร้างถนนคอนกรีตเสริมเหล็ก ม.๙	เพื่อประชาชนทั่วไป มีถนนสำหรับใช้ในการสัญจรไปมาที่สะดวก	บ้านนายเดือน เกาะจันทร์ทีก ถึงสระน้ำสาธารณประโยชน์ กว้าง ๓ เมตร ยาว ๑๕๐ เมตร พร้อมลงลูกรังไหล่ทาง	๓๐๐,๐๐๐	-	-	-	-	ความพึงพอใจของผู้ใช้เส้นทางไม่ต่ำกว่าร้อยละ ๖๐	ประชาชนได้รับความสะดวกในการเดินทาง	กองช่าง (ดำเนินการแล้ว ๒๕๖๑)
๔๘	ก่อสร้างถนนคอนกรีตเสริมเหล็ก ม.๙	เพื่อประชาชนทั่วไป มีถนนสำหรับใช้ในการสัญจรไปมาที่สะดวก	บ้านนางปรานี เภาเนือง ถึงบ้านนางลำไย เภาเนือง กว้าง ๓ เมตร ยาว ๑๐๐ เมตร พร้อมลงลูกรังไหล่ทาง	๒๐๐,๐๐๐	-	-	-	-	ความพึงพอใจของผู้ใช้เส้นทางไม่ต่ำกว่าร้อยละ ๖๐	ประชาชนได้รับความสะดวกในการเดินทาง	กองช่าง (ดำเนินการแล้ว ๒๕๖๒)
๔๙	สร้างถนนลูกรัง ม.๙	เพื่อประชาชนทั่วไป มีถนนสำหรับใช้ในการสัญจรไปมาที่สะดวก	สร้างจากทางหลวงชนบท ถึงบ้านนายทักษิณ หาดอน กว้าง ๔ เมตร ยาว ๕๐๐ เมตร	๕๐๐,๐๐๐	-	-	-	-	ความพึงพอใจของผู้ใช้เส้นทางไม่ต่ำกว่าร้อยละ ๖๐	ประชาชนได้รับความสะดวกในการเดินทาง	กองช่าง (ดำเนินการแล้ว ๒๕๖๑)

๒. บัญชีโครงการพัฒนาท้องถิ่น

รายละเอียดโครงการพัฒนา
แผนพัฒนาท้องถิ่น (พ.ศ.๒๕๖๑-๒๕๖๕)

องค์การบริหารส่วนตำบลห้วยหว้า อำเภอศรีมหาโพธิ จังหวัดปราจีนบุรี

ก. ยุทธศาสตร์จังหวัดที่ ๑ ยกระดับการบริหารจัดการงานด้านสังคม การศึกษาให้มีคุณภาพ มีมาตรฐานเพื่อสร้างภูมิคุ้มกัน และส่งเสริมโอกาส ทางสังคมบนฐานแห่งความพอเพียง

ข. ยุทธศาสตร์การพัฒนา อปท.ในเขตจังหวัดปราจีนบุรี ยุทธศาสตร์ที่ ๒ พัฒนาคุณภาพชีวิต ทูทางสังคม และชุมชนให้เข้มแข็ง

๑. ยุทธศาสตร์ที่ ๑ ด้านโครงสร้างพื้นฐาน

๑.๑ แผนงานเคหะและชุมชน

ที่	โครงการ	วัตถุประสงค์	เป้าหมาย ผลผลิตโครงการ	งบประมาณ					ตัวชี้วัด (KPI)	ผลที่คาดว่าจะได้รับ	หน่วยงาน รับผิดชอบ หลัก
				๒๕๖๑	๒๕๖๒	๒๕๖๓	๒๕๖๔	๒๕๖๕			
๕๐	ก่อสร้างถนน คอนกรีตเสริมเหล็ก หมู่ ๙	เพื่อประชาชนทั่วไป มีถนนสำหรับใช้ในการ สัญจรไปมาที่ สะดวก	บ้านนางสังเวียน สี่ตรง ถึงถนน สาธารณะ กว้าง ๔ เมตรยาว ๓๐๐ เมตร (พร้อมลงลูกรังไหล่ทาง) และวางท่อระบายน้ำ	-	๘๐๐,๐๐๐	-	-	-	ความพึงพอใจ ของผู้ใช้เส้นทาง ไม่ต่ำกว่าร้อยละ ๖๐	ประชาชน ได้รับความ สะดวกในการ เดินทาง	กองช่าง (ดำเนินการแล้ว ๒๕๖๒)
๕๑	ซ่อมแซมถนนลูกรัง หมู่ ๙	เพื่อประชาชนทั่วไป มีถนนสำหรับใช้ในการ สัญจรไปมาที่ สะดวก	๑.บ้านนายประจวบ โพธิ์ศรี ถึงบ้านนาง นงเยาว์ หงส์สมศรี กว้าง ๓ เมตร ยาว ๒๐๐ เมตร ๒.บ้านนางสำรวย นิ่ม นวล ถึงบ้าน นายสุมิตร ขุนเกา กว้าง ๓ เมตร ยาว ๑๕๐ เมตร ๓.บ้านนางสมคิด ชินโน ถึงสวนนางหรั่ง บริโภค กว้าง ๓ เมตร ยาว ๑,๐๐๐ เมตร	-	-	๗๐๐,๐๐๐	-	-	ความพึงพอใจ ของผู้ใช้เส้นทาง ไม่ต่ำกว่าร้อยละ ๖๐	ประชาชน ได้รับความ สะดวกในการ เดินทาง	กองช่าง

๒. บัญชีโครงการพัฒนาท้องถิ่น

รายละเอียดโครงการพัฒนา
แผนพัฒนาท้องถิ่น (พ.ศ.๒๕๖๑-๒๕๖๕)

องค์การบริหารส่วนตำบลหัวหว้า อำเภอศรีมหาโพธิ จังหวัดปราจีนบุรี

ก. ยุทธศาสตร์จังหวัดที่ ๑ ยกระดับการบริหารจัดการงานด้านสังคม การศึกษาให้มีคุณภาพ มีมาตรฐานเพื่อสร้างภูมิคุ้มกัน และส่งเสริมโอกาส ทางสังคมบนฐานแห่งความพอเพียง

ข. ยุทธศาสตร์การพัฒนา อปท.ในเขตจังหวัดปราจีนบุรี ยุทธศาสตร์ที่ ๒ พัฒนาคุณภาพชีวิต ทูทางสังคม และชุมชนให้เข้มแข็ง

๑. ยุทธศาสตร์ที่ ๑ ด้านโครงสร้างพื้นฐาน

๑.๑ แผนงานเคหะและชุมชน

ที่	โครงการ	วัตถุประสงค์	เป้าหมาย ผลผลิตโครงการ	งบประมาณ					ตัวชี้วัด (KPI)	ผลที่คาดว่าจะได้รับ	หน่วยงาน รับผิดชอบ หลัก
				๒๕๖๑	๒๕๖๒	๒๕๖๓	๒๕๖๔	๒๕๖๕			
๕๒	ก่อสร้างถนน ลูกรัง หมู่ ๑๐	เพื่อประชาชนทั่วไป มีถนนสำหรับใช้ในการ สัญจรไปมาที่ สะดวก	บ้านไร่ยาวถึงสระน้ำ สาธารณประโยชน์ หนองเสือดาย พร้อมวางท่อระบายน้ำ ขนาด ๑ ๕๐ ซม. จำนวน ๖ ท่อน	๕๐๐,๐๐๐	-	-	-	-	ความพึงพอใจ ของผู้ใช้เส้นทาง ไม่ต่ำกว่าร้อยละ ๖๐	ประชาชน ได้รับความ สะดวกในการ เดินทาง	กองช่าง (ดำเนินการแล้ว ปี ๒๕๖๑)
๕๓	ก่อสร้างถนนลูกรัง หมู่ ๑๐	เพื่อประชาชนทั่วไป มีถนนสำหรับใช้ในการ สัญจรไปมาที่ สะดวก	ถนน รพช.ถึงที่ดินนาง ทองพัฒนบุรีเรือง ระทางประมาณ ๒๕๐ เมตร พร้อมวางท่อ ระบายน้ำขนาด ๑ ๕๐ ซม.จำนวน ๖ ท่อน	-	๕๐๐,๐๐๐	-	-	-	ความพึงพอใจ ของผู้ใช้เส้นทาง ไม่ต่ำกว่าร้อยละ ๖๐	ประชาชน ได้รับความ สะดวกในการ เดินทาง	กองช่าง (ดำเนินการแล้ว ปี ๒๕๖๒)
๕๔	ติดตั้งไฟส่องสว่างราย ทาง ม.๑๐	เพื่อความปลอดภัยใน ชีวิตและทรัพย์สินของ ประชาชน	จากสามแยกบ้าน หนองนก ถึงบ้านนาย ฉลาด วงษ์เสนา ระยะทาง ๔๐๐ เมตร	-	๔๐๐,๐๐๐	-	-	-	ความพึงพอใจ ของผู้ใช้เส้นทาง ไม่ต่ำกว่าร้อยละ ๖๐	ประชาชนมี ความ ปลอดภัยใน ชีวิตและ ทรัพย์สิน	กองช่าง

๒. บัญชีโครงการพัฒนาท้องถิ่น

รายละเอียดโครงการพัฒนา
แผนพัฒนาท้องถิ่น (พ.ศ.๒๕๖๑-๒๕๖๕)

องค์การบริหารส่วนตำบลหัวหว้า อำเภอศรีมหาโพธิ จังหวัดปราจีนบุรี

ก. ยุทธศาสตร์จังหวัดที่ ๑ ยกระดับการบริหารจัดการงานด้านสังคม การศึกษาให้มีคุณภาพ มีมาตรฐานเพื่อสร้างภูมิคุ้มกัน และส่งเสริมโอกาส ทางสังคมบนฐานแห่งความพอเพียง

ข. ยุทธศาสตร์การพัฒนา อปท.ในเขตจังหวัดปราจีนบุรี ยุทธศาสตร์ที่ ๒ พัฒนาคุณภาพชีวิต ทูทางสังคม และชุมชนให้เข้มแข็ง

๑. ยุทธศาสตร์ที่ ๑ ด้านโครงสร้างพื้นฐาน

๑.๑ แผนงานเคหะและชุมชน

ที่	โครงการ	วัตถุประสงค์	เป้าหมาย ผลผลิตโครงการ	งบประมาณ					ตัวชี้วัด (KPI)	ผลที่คาดว่าจะได้รับ	หน่วยงาน รับผิดชอบหลัก
				๒๕๖๑	๒๕๖๒	๒๕๖๓	๒๕๖๔	๒๕๖๕			
๕๕	ขยายเขตไฟฟ้าแรงต่ำ หมู่ ๑๐	เพื่อให้ประชาชนมีไฟฟ้าใช้	บ้านนายคารม รินทา ถึงบ้านนายสัญญา วงษ์เสนา ระยะทาง ๑๕๐ เมตร	-	-	๔๐๐,๐๐๐	-	-	ความพึงพอใจของประชาชนไม่ต่ำกว่าร้อยละ ๖๐	ประชาชนมีไฟฟ้าใช้อย่างทั่วถึง	กองช่าง
๕๖	ก่อสร้างถังเก็บน้ำประปา หมู่ ๑๑	เพื่อให้ประชาชนมีน้ำใช้อย่างเพียงพอทั่วถึง	สร้างระบบประปา ขนาด ๓๐ ลบ.ม.	๔๐๐,๐๐๐	-	-	-	-	ความพึงพอใจของประชาชนไม่ต่ำกว่าร้อยละ ๖๐	ประชาชนมีน้ำประปาใช้อย่างเพียงพอ	กองช่าง (ดำเนินการในปี ๒๕๖๑)
๕๗	ขยายเขตไฟฟ้าแรงต่ำ หมู่ ๑๑	เพื่อให้ประชาชนมีไฟฟ้าใช้ทุกครัวเรือน	จากบ้านนายมานพ สมอชัย ถึงบ้านนางดี สัตยา	๔๐๐,๐๐๐	-	-	-	-	ความพึงพอใจของประชาชนไม่ต่ำกว่าร้อยละ ๖๐	ประชาชนมีน้ำประปาใช้อย่างเพียงพอ	กองช่าง (ดำเนินการในปี ๒๕๖๒)
๕๘	ขยายเขตไฟฟ้าแรงต่ำ หมู่ ๑๑	เพื่อให้ประชาชนมีไฟฟ้าใช้ทุกครัวเรือน	ซอยหลังวัดหนองระเนนตร	๔๐๐,๐๐๐	-	-	-	-	ความพึงพอใจของประชาชนไม่ต่ำกว่าร้อยละ ๖๐	ประชาชนมีน้ำประปาใช้อย่างเพียงพอ	กองช่าง (ดำเนินการในปี ๒๕๖๒)
๕๙	ย้ายถังประปา หมู่ ๑๑	เพื่อให้ประชาชนมีน้ำใช้อย่างเพียงพอทั่วถึง	จากคุ่มโพธิ์งามไปยังคุ่มบ้านอ่างหิน	-	-	๕๐๐,๐๐๐	-	-	ความพึงพอใจของประชาชนไม่ต่ำกว่าร้อยละ ๖๐	ประชาชนมีน้ำประปาใช้อย่างเพียงพอ	กองช่าง

๒. บัญชีโครงการพัฒนาท้องถิ่น

รายละเอียดโครงการพัฒนา
แผนพัฒนาท้องถิ่น (พ.ศ.๒๕๖๑-๒๕๖๕)

องค์การบริหารส่วนตำบลหัวหว้า อำเภอศรีมหาโพธิ จังหวัดปราจีนบุรี

ก. ยุทธศาสตร์จังหวัดที่ ๑ ยกระดับการบริหารจัดการงานด้านสังคม การศึกษาให้มีคุณภาพ มีมาตรฐานเพื่อสร้างภูมิคุ้มกัน และส่งเสริมโอกาส ทางสังคมบนฐานแห่งความพอเพียง

ข. ยุทธศาสตร์การพัฒนา อปท.ในเขตจังหวัดปราจีนบุรี ยุทธศาสตร์ที่ ๒ พัฒนาคุณภาพชีวิต ทูทางสังคม และชุมชนให้เข้มแข็ง

๑. ยุทธศาสตร์ที่ ๑ ด้านโครงสร้างพื้นฐาน

๑.๑ แผนงานเคหะและชุมชน

ที่	โครงการ	วัตถุประสงค์	เป้าหมาย ผลผลิตโครงการ	งบประมาณ					ตัวชี้วัด (KPI)	ผลที่คาดว่าจะได้รับ	หน่วยงาน รับผิดชอบหลัก
				๒๕๖๑	๒๕๖๒	๒๕๖๓	๒๕๖๔	๒๕๖๕			
๖๐	ขยายเขตไฟฟ้าแรงต่ำพร้อมไฟส่องสว่างรายทาง หมู่ ๑๒	เพื่อความปลอดภัยในชีวิตและทรัพย์สินของประชาชน	ขยายเขตไฟฟ้าแรงต่ำพร้อมติดตั้งไฟส่องสว่างรายทาง ๑.จากตลาดปรือวาย-บุงันทน ๒.จากตลาดปรือวาย-ป้อมตำรวจ	-	-	-	-	๕๐๐,๐๐๐	ความพึงพอใจของประชาชนไม่ต่ำกว่าร้อยละ ๖๐	ประชาชนมีความปลอดภัยในชีวิตและทรัพย์สิน	กองช่าง
๖๑	ก่อสร้างถนนคอนกรีตเสริมเหล็ก หมู่ ๑๒	เพื่อประชาชนทั่วไปมีถนนสำหรับใช้ในการสัญจรไปมาที่สะดวก	จากบ้านนางมะลิ ยศศิริ ถึงบ้านนายเสวย ชุนเภา กว้าง ๔ เมตร ยาว ๓๐๐ เมตร	-	-	-	-	๗๒๐,๐๐๐	ความพึงพอใจของผู้ใช้เส้นทางไม่ต่ำกว่าร้อยละ ๖๐	ประชาชนได้รับความสะดวกในการเดินทาง	กองช่าง
๖๒	ก่อสร้างถนนคอนกรีตเสริมเหล็ก หมู่ ๑๒	เพื่อประชาชนทั่วไปมีถนนสำหรับใช้ในการสัญจรไปมาที่สะดวก	บ้านนางกัญญาณัฐ วงษ์ปิ่น ถึงบ้านนายเสาร์ ดอนทอง กว้าง ๔x๒๐๐ เมตร	-	๕๐๐,๐๐๐	-	-	-	ความพึงพอใจของผู้ใช้เส้นทางไม่ต่ำกว่าร้อยละ ๖๐	ประชาชนได้รับความสะดวกในการเดินทาง	กองช่าง
๖๓	ซ่อมแซมระบบเสียงตามสาย หมู่ ๑๒	เพื่อให้ประชาชนได้รับทราบข้อมูลข่าวสารอย่างทั่วถึง	จากทางเข้าบ้านหนองปอ ถึงบ้านนายบุญเทียม สับฝาง ประมาณ ๙๐๐ เมตร	-	๔๐๐,๐๐๐	-	-	-	ความพึงพอใจของผู้ใช้เส้นทางไม่ต่ำกว่าร้อยละ ๖๐	ประชาชนได้รับรู้ข้อมูลข่าวสาร	กองช่าง

๒. บัญชีโครงการพัฒนาท้องถิ่น

รายละเอียดโครงการพัฒนา
แผนพัฒนาท้องถิ่น (พ.ศ.๒๕๖๑-๒๕๖๕)

องค์การบริหารส่วนตำบลหัวหว้า อำเภอศรีมหาโพธิ จังหวัดปราจีนบุรี

ก. ยุทธศาสตร์จังหวัดที่ ๑ ยกระดับการบริหารจัดการงานด้านสังคม การศึกษาให้มีคุณภาพ มีมาตรฐานเพื่อสร้างภูมิคุ้มกัน และส่งเสริมโอกาส ทางสังคมบนฐานแห่งความพอเพียง

ข. ยุทธศาสตร์การพัฒนา อปท.ในเขตจังหวัดปราจีนบุรี ยุทธศาสตร์ที่ ๒ พัฒนาคุณภาพชีวิต ทูทางสังคม และชุมชนให้เข้มแข็ง

๑. ยุทธศาสตร์ที่ ๑ ด้านโครงสร้างพื้นฐาน

๑.๑ แผนงานเคหะและชุมชน

ที่	โครงการ	วัตถุประสงค์	เป้าหมาย ผลผลิตโครงการ	งบประมาณ					ตัวชี้วัด (KPI)	ผลที่คาดว่าจะได้รับ	หน่วยงาน รับผิดชอบหลัก
				๒๕๖๑	๒๕๖๒	๒๕๖๓	๒๕๖๔	๒๕๖๕			
๖๔	ก่อสร้างถนนคอนกรีตเสริมเหล็ก หมู่ ๑๓	เพื่อประชาชนทั่วไป มีถนนสำหรับใช้ในการสัญจรไปมาที่สะดวก	บ้านนายสมัย ทุมสอน ถึงบ้านนางคิม บุญพันธ์ กว้าง ๔ เมตร ยาว ๗๕ เมตร	๒๐๐,๐๐๐	-	-	-	-	ความพึงพอใจของผู้ใช้เส้นทาง ไม่ต่ำกว่าร้อยละ ๖๐	ประชาชนได้รับความสะดวกในการเดินทาง	กองช่าง (ดำเนินการในปี ๒๕๖๑)
๖๕	ก่อสร้างถนนคอนกรีตเสริมเหล็ก หมู่ ๑๓	เพื่อประชาชนทั่วไป มีถนนสำหรับใช้ในการสัญจรไปมาที่สะดวก	บ้านนายทองสุข ชำนิ ถึงบ้านนายมาก ประเสริฐปั้น กว้าง ๔ เมตร ยาว ๔๕ เมตร	-	-	-	-	๑๐๐,๐๐๐	ความพึงพอใจของผู้ใช้เส้นทาง ไม่ต่ำกว่าร้อยละ ๖๐	ประชาชนได้รับความสะดวกในการเดินทาง	กองช่าง
๖๖	ก่อสร้างถนนคอนกรีตเสริมเหล็ก หมู่ ๑๓	เพื่อประชาชนทั่วไป มีถนนสำหรับใช้ในการสัญจรไปมาที่สะดวก	บ้านนางจันทร์ บุญมาก ถึงบ้านนายสุภาพ ชำนิ กว้าง ๔ เมตร ยาว ๔๕ เมตร	-	-	-	-	๑๐๐,๐๐๐	ความพึงพอใจของผู้ใช้เส้นทาง ไม่ต่ำกว่าร้อยละ ๖๐	ประชาชนได้รับความสะดวกในการเดินทาง	กองช่าง
๖๗	ก่อสร้างถนนคอนกรีตเสริมเหล็ก หมู่ ๑๓	เพื่อประชาชนทั่วไป มีถนนสำหรับใช้ในการสัญจรไปมาที่สะดวก	บ้านนายสุรชัย สุวรรณวงศ์ ถึงบ้านนายวิชัย โพธิ์กุล กว้าง ๔ เมตร ยาว ๑๐๐ เมตร	-	-	-	-	๒๕๐,๐๐๐	ความพึงพอใจของผู้ใช้เส้นทาง ไม่ต่ำกว่าร้อยละ ๖๐	ประชาชนได้รับความสะดวกในการเดินทาง	กองช่าง

๒. บัญชีโครงการพัฒนาท้องถิ่น

รายละเอียดโครงการพัฒนา
แผนพัฒนาท้องถิ่น (พ.ศ.๒๕๖๑-๒๕๖๕)

องค์การบริหารส่วนตำบลหัวหว้า อำเภอศรีมหาโพธิ จังหวัดปราจีนบุรี

ก. ยุทธศาสตร์จังหวัดที่ ๑ ยกระดับการบริหารจัดการงานด้านสังคม การศึกษาให้มีคุณภาพ มีมาตรฐานเพื่อสร้างภูมิคุ้มกัน และส่งเสริมโอกาส ทางสังคมบนฐานแห่งความพอเพียง

ข. ยุทธศาสตร์การพัฒนา อปท.ในเขตจังหวัดปราจีนบุรี ยุทธศาสตร์ที่ ๒ พัฒนาคุณภาพชีวิต ทูทางสังคม และชุมชนให้เข้มแข็ง

๑. ยุทธศาสตร์ที่ ๑ ด้านโครงสร้างพื้นฐาน

๑.๑ แผนงานเคหะและชุมชน

ที่	โครงการ	วัตถุประสงค์	เป้าหมาย ผลผลิตโครงการ	งบประมาณ					ตัวชี้วัด (kPI)	ผลที่คาดว่าจะได้รับ	หน่วยงาน รับผิดชอบ หลัก
				๒๕๖๑	๒๕๖๒	๒๕๖๓	๒๕๖๔	๒๕๖๕			
๖๘	ขยายเขตไฟฟ้าแรงต่ำ หมู่ ๑๓ (พร้อมเปลี่ยนเสาไฟฟ้า)	เพื่อให้ประชาชนมีไฟฟ้าใช้	๑.วัดคลองสมบูรณ์-นายมี ศรีชนะ ๒.บ้านนางบ้านเย็น นาสีบ-นายสิงห์ จันทร์อกร ๓. บ้านนายโกมล ประเสริฐ-นายไทย ชำนิ ๔.บ้านนางสายนต์ ประสพบุญ-ทีนาง ละออง พิลา	-	๒๐๐,๐๐๐	-	-	-	ความพึงพอใจของประชาชนไม่ต่ำกว่าร้อยละ ๖๐	ประชาชนมีไฟฟ้าใช้	กองช่าง
๖๙	ก่อสร้างถนนคอนกรีตเสริมเหล็ก หมู่ ๑๓	เพื่อประชาชนทั่วไป มีถนนสำหรับใช้ในการสัญจรไปมาที่สะดวก	บ้านนางดาริณี บิณฑะ ถึงบ้านนายนาค บิณฑะ กว้าง ๔ เมตร ยาว ๒๐๐ เมตร	-	๕๐๐,๐๐๐	-	-	-	ความพึงพอใจของผู้ใช้เส้นทางไม่ต่ำกว่าร้อยละ ๖๐	ประชาชนได้รับความสะดวกในการเดินทาง	กองช่าง (ดำเนินการในปี ๒๕๖๑)
๗๐	ก่อสร้างถนนคอนกรีตเสริมเหล็ก หมู่ ๑๓	เพื่อประชาชนทั่วไป มีถนนสำหรับใช้ในการสัญจรไปมาที่สะดวก	ซอยบ้านนางอารี ชำนิ ถึงบ้านนายแดง ชำนิ กว้าง ๔ เมตร ยาว ๒๐๐ เมตร	-	-	๕๐๐,๐๐๐	-	-	ความพึงพอใจของผู้ใช้เส้นทางไม่ต่ำกว่าร้อยละ ๖๐	ประชาชนได้รับความสะดวกในการเดินทาง	กองช่าง (ดำเนินการในปี ๒๕๖๑)

๒. บัญชีโครงการพัฒนาท้องถิ่น

รายละเอียดโครงการพัฒนา
แผนพัฒนาท้องถิ่น (พ.ศ.๒๕๖๑-๒๕๖๕)

องค์การบริหารส่วนตำบลหัวหว้า อำเภอศรีมหาโพธิ จังหวัดปราจีนบุรี

ก. ยุทธศาสตร์จังหวัดที่ ๑ ยกระดับการบริหารจัดการงานด้านสังคม การศึกษาให้มีคุณภาพ มีมาตรฐานเพื่อสร้างภูมิคุ้มกัน และส่งเสริมโอกาส ทางสังคมบนฐานแห่งความพอเพียง

ข. ยุทธศาสตร์การพัฒนา อปท.ในเขตจังหวัดปราจีนบุรี ยุทธศาสตร์ที่ ๒ พัฒนาคุณภาพชีวิต ทูทางสังคม และชุมชนให้เข้มแข็ง

๑. ยุทธศาสตร์ที่ ๑ ด้านโครงสร้างพื้นฐาน

๑.๑ แผนงานเคหะและชุมชน

ที่	โครงการ	วัตถุประสงค์	เป้าหมาย ผลผลิตโครงการ	งบประมาณ					ตัวชี้วัด (kPI)	ผลที่คาดว่าจะ ได้รับ	หน่วยงาน รับผิดชอบ หลัก
				๒๕๖๑	๒๕๖๒	๒๕๖๓	๒๕๖๔	๒๕๖๕			
๗๑	ก่อสร้างโครงหลังคา เหล็กถาวรประเภท หมู่ ๑๔	เพื่อสำหรับใช้เป็น สถานที่ทำกิจกรรม ต่างๆภายในหมู่บ้าน	จำนวน ๑ หลัง ๑๒x๒๔x๖.๔๐ เมตร	๗๐๐,๐๐๐	-	-	-	-	ความพึงพอใจ ของประชาชนไม่ ต่ำกว่าร้อยละ ๖๐	ประชาชนมี สถานที่ในการ ทำกิจกรรม ต่างๆใน หมู่บ้าน	กองช่าง (ดำเนินการในปี ๒๕๖๑)
๗๒	ขยายเขตไฟฟ้าแรงต่ำ หมู่ ๑๔	เพื่อให้ประชาชนมี ไฟฟ้าใช้อย่างทั่วถึง	ขยายเขตไฟฟ้าแรงต่ำ จากบ้านนางประยูร เมฆโสภณ ถึง ถนน ๓๐๗๐	๕๐๐,๐๐๐	-	-	-	-	ความพึงพอใจ ของประชาชนไม่ ต่ำกว่าร้อยละ ๖๐	ประชาชนมี ไฟฟ้าใช้อย่าง ทั่วถึง	กองช่าง (ดำเนินการในปี ๒๕๖๒)
๗๓	ก่อสร้างสนามกีฬา ฟุตซอล หมู่ ๑๔	เพื่อให้ประชาชนมี สถานที่ในการออก กำลังกายที่ได้ มาตรฐาน ปลอดภัย	ขนาด ๓๓x๕๓ เมตร หรือขนาดพื้นที่ไม่น้อย กว่า ๑,๗๔๙ ตาราง เมตร	-	๘๐๐,๐๐๐	-	-	-	ความพึงพอใจ ของประชาชนไม่ ต่ำกว่าร้อยละ ๖๐	ประชาชนมี สถานที่ สำหรับออก กำลังกาย	กองช่าง
๗๔	ขยายเขตไฟฟ้าแรงต่ำ หมู่ ๑๔	เพื่อให้ประชาชนมี ไฟฟ้าใช้อย่างทั่วถึง	บ้านนางนิตยา ประระกำ ถึงสนามกีฬาประจำ หมู่บ้าน	-	๔๐๐,๐๐๐	-	-	-	ความพึงพอใจ ของประชาชนไม่ ต่ำกว่าร้อยละ ๖๐	ประชาชนมี ไฟฟ้าใช้อย่าง ทั่วถึง	กองช่าง (ดำเนินการในปี ๒๕๖๒)

๒. บัญชีโครงการพัฒนาท้องถิ่น

รายละเอียดโครงการพัฒนา
แผนพัฒนาท้องถิ่น (พ.ศ.๒๕๖๑-๒๕๖๕)

องค์การบริหารส่วนตำบลหัวหว้า อำเภอศรีมหาโพธิ จังหวัดปราจีนบุรี

ก. ยุทธศาสตร์จังหวัดที่ ๑ ยกระดับการบริหารจัดการงานด้านสังคม การศึกษาให้มีคุณภาพ มีมาตรฐานเพื่อสร้างภูมิคุ้มกัน และส่งเสริมโอกาส ทางสังคมบนฐานแห่งความพอเพียง

ข. ยุทธศาสตร์การพัฒนา อปท.ในเขตจังหวัดปราจีนบุรี ยุทธศาสตร์ที่ ๒ พัฒนาคุณภาพชีวิต ทูทางสังคม และชุมชนให้เข้มแข็ง

๑. ยุทธศาสตร์ที่ ๑ ด้านโครงสร้างพื้นฐาน

๑.๑ แผนงานเคหะและชุมชน

ที่	โครงการ	วัตถุประสงค์	เป้าหมาย ผลผลิตโครงการ	งบประมาณ					ตัวชี้วัด (KPI)	ผลที่คาดว่าจะ ได้รับ	หน่วยงาน รับผิดชอบ หลัก
				๒๕๖๑	๒๕๖๒	๒๕๖๓	๒๕๖๔	๒๕๖๕			
๗๘	ก่อสร้างถนนคอนกรีตเสริมเหล็ก หมู่ ๑๕ พร้อมร่องระบายน้ำ	เพื่อป้องกันน้ำท่วมขัง	บ้านนางน้อย นาสิ่ง ถึงบ้านนางอุดม ดอนมอญ ประมาณ ๔๐๐ เมตร	-	๖๐๐,๐๐๐	-	-	-	ความพึงพอใจของผู้ใช้เส้นทาง ไม่ต่ำกว่าร้อยละ ๖๐	ประชาชนได้รับความสะดวกในการเดินทาง	กองช่าง (ดำเนินการในปี ๒๕๖๒)
๗๙	ก่อสร้างถนนคอนกรีตเสริมเหล็ก หมู่ ๑๕	เพื่อประชาชนทั่วไป มีถนนสำหรับใช้ในการสัญจรไปมาที่สะดวก	บ้านนางสวิง คำชู ถึงบ้านนางสนม ซื่อตรง กว้าง ๔ เมตร ยาว ๓๐๐ เมตร	-	๗๐๐,๐๐๐	-	-	-	ความพึงพอใจของผู้ใช้เส้นทาง ไม่ต่ำกว่าร้อยละ ๖๐	ประชาชนได้รับความสะดวกในการเดินทาง	กองช่าง (ดำเนินการในปี ๒๕๖๒)
๘๐	ก่อสร้างถนนคอนกรีตเสริมเหล็ก หมู่ ๑๕	เพื่อประชาชนทั่วไป มีถนนสำหรับใช้ในการสัญจรไปมาที่สะดวก	บ้านนางเหลือ มีผล ถึงบ้านนายสำรวย สุขหอม กว้าง ๔ เมตร ยาว ๒๐๐ เมตร	-	-	๔๘๐,๐๐๐	-	-	ความพึงพอใจของผู้ใช้เส้นทาง ไม่ต่ำกว่าร้อยละ ๖๐	ประชาชนได้รับความสะดวกในการเดินทาง	กองช่าง (ดำเนินการในปี ๒๕๖๒)
๘๑	ก่อสร้างถนนคอนกรีตเสริมเหล็ก หมู่ ๑๖	เพื่อประชาชนทั่วไป มีถนนสำหรับใช้ในการสัญจรไปมาที่สะดวก	บ้านนางล้วน แสงพันธ์ ถึงบ้านนางวารีย์ บุญสุข กว้าง ๓ เมตร ยาว ๑๒๐ เมตร พร้อมลงลูกรังไหล่ทาง	๒๕๐,๐๐๐	-	-	-	-	ความพึงพอใจของผู้ใช้เส้นทาง ไม่ต่ำกว่าร้อยละ ๖๐	ประชาชนได้รับความสะดวกในการเดินทาง	กองช่าง (ดำเนินการในปี ๒๕๖๑)

๒. บัญชีโครงการพัฒนาท้องถิ่น

รายละเอียดโครงการพัฒนา
แผนพัฒนาท้องถิ่น (พ.ศ.๒๕๖๑-๒๕๖๕)

องค์การบริหารส่วนตำบลหัวหว้า อำเภอศรีมหาโพธิ จังหวัดปราจีนบุรี

ก. ยุทธศาสตร์จังหวัดที่ ๑ ยกระดับการบริหารจัดการงานด้านสังคม การศึกษาให้มีคุณภาพ มีมาตรฐานเพื่อสร้างภูมิคุ้มกัน และส่งเสริมโอกาส ทางสังคมบนฐานแห่งความพอเพียง

ข. ยุทธศาสตร์การพัฒนา อปท.ในเขตจังหวัดปราจีนบุรี ยุทธศาสตร์ที่ ๒ พัฒนาคุณภาพชีวิต ทนทางสังคม และชุมชนให้เข้มแข็ง

๑. ยุทธศาสตร์ที่ ๑ ด้านโครงสร้างพื้นฐาน

๑.๑ แผนงานเคหะและชุมชน

ที่	โครงการ	วัตถุประสงค์	เป้าหมาย ผลผลิตโครงการ	งบประมาณ					ตัวชี้วัด (KPI)	ผลที่คาดว่าจะได้รับ	หน่วยงาน รับผิดชอบ หลัก
				๒๕๖๑	๒๕๖๒	๒๕๖๓	๒๕๖๔	๒๕๖๕			
๘๒	ก่อสร้างระบบ ประปา หมู่ ๑๖	เพื่อให้ประชาชนมีน้ำ ใช้อย่างเพียงพอ	จำนวน ๑ แห่ง (บริเวณที่ดินนางต้อย สิงห์แหลม)	-	-	-	-	๕๐๐,๐๐๐	ความพึงพอใจ ของประชาชนไม่ ต่ำกว่าร้อยละ ๖๐	ประชาชนมี น้ำประปาใช้ อย่างทั่วถึง	กองช่าง
๘๓	ขยายเขตไฟฟ้าแรงต่ำ หมู่ ๑๖	เพื่อให้ประชาชนมี ไฟฟ้าใช้อย่างทั่วถึง	บ้านนางล้วน แสงพันธ์ ถึงบ้านนางวาริ บุญสุข	-	-	-	-	๔๐๐,๐๐๐	ความพึงพอใจ ของประชาชนไม่ ต่ำกว่าร้อยละ ๖๐	ประชาชนมี ไฟฟ้าใช้อย่าง ทั่วถึง	กองช่าง
๘๔	ติดตั้งไฟส่องสว่างราย ทางหมู่ ๑๖	เพื่อประชาชนมีความ ปลอดภัยในชีวิตและ ทรัพย์สิน	บ้านนายเทียน งามวงษ์ ถึงเขตบ้านหนองนก หมู่ที่ ๑๐	-	๕๐๐,๐๐๐	-	-	-	ความพึงพอใจ ของประชาชนไม่ ต่ำกว่าร้อยละ ๖๐	ประชาชน มีความปลอดภัย ในชีวิตและ ทรัพย์สิน	กองช่าง
๘๕	สร้างหอกระจายข่าว หมู่ ๑๖	เพื่อให้ประชาชน ได้รับรู้ข่าวสารอย่าง ทั่วถึง	ก่อสร้างหอกระจายข่าว หมู่บ้าน พร้อมเครื่อง เสียง จำนวน ๑ แห่ง	-	-	๕๐๐,๐๐๐	-	-	ความพึงพอใจ ของประชาชนไม่ ต่ำกว่าร้อยละ ๖๐	ประชาชนได้ รับทราบ ข้อมูลข่าวสาร อย่างทั่วถึง	กองช่าง
๘๖	เปลี่ยนถังน้ำ ประปา หมู่ ๑๗	เพื่อให้ประชาชนมีน้ำ ใช้อย่างเพียงพอ และ ทั่วถึง	เปลี่ยนถังเก็บน้ำประปา จากเดิมขนาด ๑๒ คิว เป็น ขนาด ๓๐ คิว พร้อมระบบกรองน้ำ	๕๐๐,๐๐๐	-	-	-	-	ความพึงพอใจ ของประชาชนไม่ ต่ำกว่าร้อยละ ๖๐	ประชาชนมี น้ำประปาใช้ อย่างเพียงพอ	กองช่าง (ดำเนินการในปี ๒๕๖๑)

๒. บัญชีโครงการพัฒนาท้องถิ่น

รายละเอียดโครงการพัฒนา
แผนพัฒนาท้องถิ่น (พ.ศ.๒๕๖๑-๒๕๖๕)

องค์การบริหารส่วนตำบลห้วยหว้า อำเภอศรีมหาโพธิ จังหวัดปราจีนบุรี

ก. ยุทธศาสตร์จังหวัดที่ ๑ ยกระดับการบริหารจัดการงานด้านสังคม การศึกษาให้มีคุณภาพ มีมาตรฐานเพื่อสร้างภูมิคุ้มกัน และส่งเสริมโอกาส ทางสังคมบนฐานแห่งความพอเพียง

ข. ยุทธศาสตร์การพัฒนา อปท.ในเขตจังหวัดปราจีนบุรี ยุทธศาสตร์ที่ ๒ พัฒนาคุณภาพชีวิต ทนทางสังคม และชุมชนให้เข้มแข็ง

๑. ยุทธศาสตร์ที่ ๑ ด้านโครงสร้างพื้นฐาน

๑.๑ แผนงานเคหะและชุมชน

ที่	โครงการ	วัตถุประสงค์	เป้าหมาย ผลผลิตโครงการ	งบประมาณ					ตัวชี้วัด (KPI)	ผลที่คาดว่าจะได้รับ	หน่วยงาน รับผิดชอบ หลัก
				๒๕๖๑	๒๕๖๒	๒๕๖๓	๒๕๖๔	๒๕๖๕			
๘๗	ขยายเขตไฟฟ้าแรงต่ำ หมู่ ๑๗	เพื่อให้ประชาชนมีไฟฟ้าใช้อย่างทั่วถึง	จากบ้านนายทวี วงศ์สวัสดิ์ ถึงบ้านนายไชยกฤต ทุมสอน ระยะทาง ๓๕๐ เมตร	-	-	-	-	๔๐๐,๐๐๐	ความพึงพอใจของประชาชนไม่ต่ำกว่าร้อยละ ๖๐	ประชาชนมีไฟฟ้าใช้ครบทุกครัวเรือน	กองช่าง
๘๘	ขุดลอกแหล่งน้ำคูคลอง หมู่ ๓	เพื่อใช้เป็นแหล่งเก็บกักน้ำ และใช้เพื่อการเกษตรกรรม	จากถนน ๓๐๗๐ ถึงสะพานโรงสี-หนองปลาตู้	-	-	-	-	๑,๒๐๐,๐๐๐	ความพึงพอใจของประชาชนไม่ต่ำกว่าร้อยละ ๖๐	ประชาชนมีแหล่งน้ำใช้ ยามขาดแคลน	กองช่าง
๘๙	ปรับปรุงสระน้ำสาธารณประโยชน์ หมู่ ๗	เพื่อใช้เป็นแหล่งเก็บกักน้ำ และใช้เพื่อการเกษตรกรรม	ปรับปรุงสระน้ำสาธารณประโยชน์ หมู่ ๗ จำนวน ๑ แห่ง	-	-	-	๑,๐๐๐,๐๐๐	-	ความพึงพอใจของประชาชนไม่ต่ำกว่าร้อยละ ๖๐	ประชาชนมีแหล่งน้ำใช้ ยามขาดแคลน	กองช่าง
๙๐	ขุดลอกสระน้ำสาธารณประโยชน์ หมู่ ๙	เพื่อใช้เป็นแหล่งเก็บกักน้ำ และใช้เพื่อการเกษตรกรรม	ปรับปรุงสระน้ำสาธารณประโยชน์ หมู่ ๙ จำนวน ๑ แห่ง	-	-	-	๑,๐๐๐,๐๐๐	-	ความพึงพอใจของประชาชนไม่ต่ำกว่าร้อยละ ๖๐	ประชาชนมีแหล่งน้ำใช้ ยามขาดแคลน	กองช่าง
๙๑	ขุดสระน้ำหนองหงอนไก่อ หมู่ ๑๒	เพื่อใช้เป็นแหล่งเก็บกักน้ำ และใช้เพื่อการเกษตรกรรม	ปรับปรุงสระน้ำสาธารณประโยชน์ หมู่ ๑๒ จำนวน ๑ แห่ง	๑,๐๐๐,๐๐๐	-	-	-	-	ความพึงพอใจของประชาชนไม่ต่ำกว่าร้อยละ ๖๐	ประชาชนมีแหล่งน้ำใช้ ยามขาดแคลน	ดำเนินกาแล้ว งบปท.จังหวัด/ งบมูลนิธิ อุทกพัฒนา

๒. บัญชีโครงการพัฒนาท้องถิ่น

รายละเอียดโครงการพัฒนา
แผนพัฒนาท้องถิ่น (พ.ศ.๒๕๖๑-๒๕๖๕)

องค์การบริหารส่วนตำบลหัวหว้า อำเภอศรีมหาโพธิ จังหวัดปราจีนบุรี

ก. ยุทธศาสตร์จังหวัดที่ ๑ ยกระดับการบริหารจัดการงานด้านสังคม การศึกษาให้มีคุณภาพ มีมาตรฐานเพื่อสร้างภูมิคุ้มกัน และส่งเสริมโอกาส ทางสังคมบนฐานแห่งความพอเพียง

ข. ยุทธศาสตร์การพัฒนา อปท.ในเขตจังหวัดปราจีนบุรี ยุทธศาสตร์ที่ ๒ พัฒนาคุณภาพชีวิต ทูทางสังคม และชุมชนให้เข้มแข็ง

๑. ยุทธศาสตร์ที่ ๑ ด้านโครงสร้างพื้นฐาน

๑.๑ แผนงานเคหะและชุมชน

ที่	โครงการ	วัตถุประสงค์	เป้าหมาย ผลผลิตโครงการ	งบประมาณ					ตัวชี้วัด (KPI)	ผลที่คาดว่าจะได้รับ	หน่วยงาน รับผิดชอบหลัก
				๒๕๖๑	๒๕๖๒	๒๕๖๓	๒๕๖๔	๒๕๖๕			
๙๒	ติดตั้งไฟส่องสว่าง ภายในตำบลหัวหว้า	เพื่อประชาชนมีความ ปลอดภัยในชีวิตและ ทรัพย์สิน	ติดตั้งไฟกิ่งเดี่ยวและ ไฟฟ้าส่องสว่างรายทาง ในตำบลหัวหว้า	-	๑,๒๐๐,๐๐๐	-	-	-	ความพึงพอใจ ของประชาชน ไม่ต่ำกว่าร้อยละ ๖๐	ประชาชน ปลอดภัยใน ชีวิตทรัพย์สิน	กองช่าง
๙๓	ซ่อมแซมถนน ลาดยาง/ลูกรัง	เพื่อประชาชนทั่วไป มีถนนสำหรับใช้ในการ สัญจรไปมาที่ สะดวก	ซ่อมแซม/ปรับปรุง ถนนลาดยางและถนน ลูกรัง ที่ชำรุด เสียหาย	-	-	-	-	๓๐๐,๐๐๐	ความพึงพอใจ ของประชาชน ไม่ต่ำกว่าร้อยละ ๖๐	ประชาชนได้รับ ความสะดวกใน การเดินทาง	กองช่าง
๙๔	ซ่อมแซมถนนลูกรัง หมู่ ๑	เพื่อประชาชนมีถนน สำหรับใช้ในการ สัญจรไปมาที่สะดวก	-บ้านนางทองเปลว อักษร ถึงบ้านนายโกเมน ทับทิม ๓ x ๕๐๐ เมตร -บ้านนายชาญ ตอนทอง ถึงคุ้มบ้านโคกลำดวน ๓ x ๑,๐๐๐ เมตร -บ้านนางเลื่อม บริโภค ถึง บ้านนายจรูญ มีเซาว์ ๓ x ๕๐๐ เมตร -บ้านนางบังอร นาสิงห์ ถึง บ้านนางพล กลิ่นศิริ ๓ x ๒๐๐ เมตร	-	๗๐๐,๐๐๐	-	-	-	ความพึงพอใจ ของประชาชน ไม่ต่ำกว่าร้อยละ ๖๐	ประชาชนได้รับ ความสะดวกใน การเดินทาง	กองช่าง (ดำเนินการในปี ๒๕๖๒)

๒. บัญชีโครงการพัฒนาท้องถิ่น

รายละเอียดโครงการพัฒนา
แผนพัฒนาท้องถิ่น (พ.ศ.๒๕๖๑-๒๕๖๕)

องค์การบริหารส่วนตำบลหัวหว้า อำเภอศรีมหาโพธิ จังหวัดปราจีนบุรี

ก. ยุทธศาสตร์จังหวัดที่ ๑ ยกระดับการบริหารจัดการงานด้านสังคม การศึกษาให้มีคุณภาพ มีมาตรฐานเพื่อสร้างภูมิคุ้มกัน และส่งเสริมโอกาส ทางสังคมบนฐานแห่งความพอเพียง

ข. ยุทธศาสตร์การพัฒนา อปท.ในเขตจังหวัดปราจีนบุรี ยุทธศาสตร์ที่ ๒ พัฒนาคุณภาพชีวิต ทูทางสังคม และชุมชนให้เข้มแข็ง

๑. ยุทธศาสตร์ที่ ๑ ด้านโครงสร้างพื้นฐาน

๑.๑ แผนงานเคหะและชุมชน

ที่	โครงการ	วัตถุประสงค์	เป้าหมาย ผลผลิตโครงการ	งบประมาณ					ตัวชี้วัด (KPI)	ผลที่คาดว่าจะได้รับ	หน่วยงาน รับผิดชอบหลัก
				๒๕๖๑	๒๕๖๒	๒๕๖๓	๒๕๖๔	๒๕๖๕			
๙๕	ปรับปรุง/ซ่อมแซม ศาลาเอนก หมู่ ๑	เพื่อประชาชนมีที่พัก ริมทาง	ปรับปรุงและซ่อมแซม ศาลาที่พักริมทาง จำนวน ๑ หลัง	-	-	๒๕๐,๐๐๐	-	-	ความพึงพอใจ ของประชาชน ไม่ต่ำกว่าร้อยละ ๖๐	ประชาชนมี ที่พักริมทาง	กองช่าง
๙๖	ก่อสร้างถนนคอนกรีต เสริมเหล็ก หมู่ ๑	เพื่อประชาชนมีถนน สำหรับการ สัญจรไปมาที่สะดวก	บ้านนางเลื่อม บริโภค ถึงบ้านนายสุวรรณ กิมเต็ก ๔ x ๓๐๐ ม.	-	-	-	๗๘๐,๐๐๐	-	ความพึงพอใจ ของผู้ใช้เส้นทาง ไม่ต่ำกว่าร้อยละ ๖๐	ประชาชน ได้รับความ สะดวกในการ เดินทาง	กองช่าง (ดำเนินการในปี ๒๕๖๒)
๙๗	ขยายระบบประปา หมู่บ้าน หมู่ ๒	เพื่อให้ประชาชนมี น้ำประปาใช้อย่าง ทั่วถึง/เพียงพอ	เดินระบบท่อน้ำประปา ใหม่ ภายในหมู่บ้าน โดยขยายต่อมาจาก ประปาบ้านหายโศก	๘๐๐,๐๐๐	-	-	-	-	ความพึงพอใจ ของผู้ใช้เส้นทาง ไม่ต่ำกว่าร้อยละ ๖๐	ประชาชนมี น้ำประปาใช้ อย่างทั่วถึง	กองช่าง (ดำเนินการในปี ๒๕๖๑)
๙๘	ขยายระบบประปา หมู่บ้าน หมู่ ๓	เพื่อให้ประชาชนมี น้ำประปาใช้อย่าง ทั่วถึง/เพียงพอ	เดินระบบท่อน้ำประปา ใหม่ ภายในหมู่บ้าน โดยขยายต่อมาจาก ประปาหมู่บ้านหายโศก	๘๐๐,๐๐๐	-	-	-	-	ความพึงพอใจ ของผู้ใช้เส้นทาง ไม่ต่ำกว่าร้อยละ ๖๐	ประชาชนมี น้ำประปาใช้ อย่างทั่วถึง	กองช่าง (ดำเนินการในปี ๒๕๖๑)

๒. บัญชีโครงการพัฒนาท้องถิ่น

รายละเอียดโครงการพัฒนา
แผนพัฒนาท้องถิ่น (พ.ศ.๒๕๖๑-๒๕๖๕)

องค์การบริหารส่วนตำบลหัวหว้า อำเภอศรีมหาโพธิ จังหวัดปราจีนบุรี

ก. ยุทธศาสตร์จังหวัดที่ ๑ ยกระดับการบริหารจัดการงานด้านสังคม การศึกษาให้มีคุณภาพ มีมาตรฐานเพื่อสร้างภูมิคุ้มกัน และส่งเสริมโอกาส ทางสังคมบนฐานแห่งความพอเพียง

ข. ยุทธศาสตร์การพัฒนา อปท.ในเขตจังหวัดปราจีนบุรี ยุทธศาสตร์ที่ ๒ พัฒนาคุณภาพชีวิต ทูทางสังคม และชุมชนให้เข้มแข็ง

๑. ยุทธศาสตร์ที่ ๑ ด้านโครงสร้างพื้นฐาน

๑.๑ แผนงานเคหะและชุมชน

ที่	โครงการ	วัตถุประสงค์	เป้าหมาย ผลผลิตโครงการ	งบประมาณ					ตัวชี้วัด (KPI)	ผลที่คาดว่าจะได้รับ	หน่วยงาน รับผิดชอบ หลัก
				๒๕๖๑	๒๕๖๒	๒๕๖๓	๒๕๖๔	๒๕๖๕			
๙๙	ขยายระบบประปา หมู่บ้าน หมู่ ๔	เพื่อให้ประชาชนมี น้ำประปาใช้อย่าง ทั่วถึง/เพียงพอ	เดินระบบท่อ น้ำประปาใหม่ ภายใน หมู่บ้าน โดยขยาย ต่อมาจากประปาหมู่ ๔ บ้านหายโศก	๘๐๐,๐๐๐	-	-	-	-	ความพึงพอใจ ของผู้ใช้เส้นทาง ไม่ต่ำกว่าร้อยละ ๖๐	ประชาชนมี น้ำประปาใช้ อย่างทั่วถึง	กองช่าง (ดำเนินการในปี ๒๕๖๑)
๑๐๐	ซ่อมแซมถนน ลาดยาง หมู่ ๗	เพื่อประชาชนมีถนน สำหรับใช้ในการ สัญจรไปมาที่สะดวก	เป็นถนนคอนกรีตเสริม เหล็กจากสามแยกบ้าน หนองกาน้ำ ถึงเขต ม.๘ กว้าง ๘ เมตร ยาว ๑,๓๔๐ เมตร หนา ๐.๒๐ เมตรหรือ มีพื้นที่ไม่น้อยกว่า ๑,๖๐๘ ตารางเมตร	-	๑,๒๐๐,๐๐๐	-	-	-	ความพึงพอใจ ของผู้ใช้เส้นทาง ไม่ต่ำกว่าร้อยละ ๖๐	ประชาชน ได้รับความ สะดวกในการ เดินทาง	กองช่าง (จ่ายขาดเงิน สะสม๖๑)
๑๐๑	ปรับปรุงไหล่ทาง หมู่ ๗	เพื่อประชาชนมีถนน สำหรับใช้ในการ สัญจรไปมาที่สะดวก	ลงดินลูกรังไหล่ทาง ถนนคอนกรีตและถนน ลูกรังภายในหมู่บ้าน	-	๕๐๐,๐๐๐	-	-	-	ความพึงพอใจ ของผู้ใช้เส้นทาง ไม่ต่ำกว่าร้อยละ ๖๐	ประชาชน ได้รับความ สะดวกในการ เดินทาง	กองช่าง

๒. บัญชีโครงการพัฒนาท้องถิ่น

รายละเอียดโครงการพัฒนา
แผนพัฒนาท้องถิ่น (พ.ศ.๒๕๖๑-๒๕๖๕)

องค์การบริหารส่วนตำบลหัวหว้า อำเภอศรีมหาโพธิ จังหวัดปราจีนบุรี

ก. ยุทธศาสตร์จังหวัดที่ ๑ ยกระดับการบริหารจัดการงานด้านสังคม การศึกษาให้มีคุณภาพ มีมาตรฐานเพื่อสร้างภูมิคุ้มกัน และส่งเสริมโอกาส ทางสังคมบนฐานแห่งความพอเพียง

ข. ยุทธศาสตร์การพัฒนา อปท.ในเขตจังหวัดปราจีนบุรี ยุทธศาสตร์ที่ ๒ พัฒนาคุณภาพชีวิต ทนทางสังคม และชุมชนให้เข้มแข็ง

๑. ยุทธศาสตร์ที่ ๑ ด้านโครงสร้างพื้นฐาน

๑.๑ แผนงานเคหะและชุมชน

ที่	โครงการ	วัตถุประสงค์	เป้าหมาย ผลผลิตโครงการ	งบประมาณ					ตัวชี้วัด (KPI)	ผลที่คาดว่าจะได้รับ	หน่วยงาน รับผิดชอบ หลัก
				๒๕๖๑	๒๕๖๒	๒๕๖๓	๒๕๖๔	๒๕๖๕			
๑๐๒	ขุดเจาะบ่อบาดาล หมู่ ๗	เพื่อให้ประชาชนมีน้ำ ใช้ที่เพียงพอ/ทั่วถึง	จำนวน ๒ บ่อ ๑.บ้านนางบุญสม มีชัย ๒.บ้านนางสาวคำภู่ บุญเรือง	-	๔๐๐,๐๐๐	-	-	-	ประชาชน ร้อยละ ๘๐ มีน้ำ ใช้อย่างเพียงพอ	ประชาชนมี น้ำใช้อย่าง เพียงพอ	กองช่าง
๑๐๓	ก่อสร้างหอกระจาย ข่าวประจำหมู่บ้าน หมู่ ๗	เพื่อให้ประชาชน ได้รับทราบข้อมูล ข่าวสารอย่างทั่วถึง	สร้างตรงบริเวณคุ้ม บ้านหนองไผ่ พร้อม ติดตั้งเครื่องขยายเสียง และลำโพง	-	๔๐๐,๐๐๐	-	-	-	ประชาชน ร้อยละ ๘๐ มี ความพึงพอใจ ในการรับทราบ ข้อมูลข่าวสาร	ประชาชน รับทราบ ข้อมูลข่าวสาร อย่างทั่วถึง	กองช่าง
๑๐๔	ขยายท่อเมน น้ำประปา หมู่ ๗	เพื่อให้ประชาชนมี น้ำประปาใช้อย่าง ทั่วถึง/เพียงพอ	คุ้มบ้านหนองไผ่ถึงคุ้ม บ้านหนองสาหร่าย ระยะทาง ๑,๗๐๐ เมตร	-	-	๗๐๐,๐๐๐	-	-	ประชาชน ร้อยละ ๘๐ มี น้ำประปาใช้ อย่างเพียงพอ	ประชาชนมี น้ำประปาใช้	กองช่าง

๒. บัญชีโครงการพัฒนาท้องถิ่น

รายละเอียดโครงการพัฒนา
แผนพัฒนาท้องถิ่น (พ.ศ.๒๕๖๑-๒๕๖๕)

องค์การบริหารส่วนตำบลหัวหว้า อำเภอศรีมหาโพธิ จังหวัดปราจีนบุรี

ก. ยุทธศาสตร์จังหวัดที่ ๑ ยกระดับการบริหารจัดการงานด้านสังคม การศึกษาให้มีคุณภาพ มีมาตรฐานเพื่อสร้างภูมิคุ้มกัน และส่งเสริมโอกาส ทางสังคมบนฐานแห่งความพอเพียง

ข. ยุทธศาสตร์การพัฒนา อปท.ในเขตจังหวัดปราจีนบุรี ยุทธศาสตร์ที่ ๒ พัฒนาคุณภาพชีวิต ทูทางสังคม และชุมชนให้เข้มแข็ง

๑. ยุทธศาสตร์ที่ ๑ ด้านโครงสร้างพื้นฐาน

๑.๑ แผนงานเคหะและชุมชน

ที่	โครงการ	วัตถุประสงค์	เป้าหมาย ผลผลิตโครงการ	งบประมาณ					ตัวชี้วัด (KPI)	ผลที่คาดว่าจะได้รับ	หน่วยงาน รับผิดชอบ หลัก
				๒๕๖๑	๒๕๖๒	๒๕๖๓	๒๕๖๔	๒๕๖๕			
๑๐๕	ก่อสร้างถนนคอนกรีตเสริมเหล็ก หมู่ ๗	เพื่อประชาชนมีถนนสำหรับใช้ในการสัญจรไปมาที่สะดวก	๑.บ้านนางจำเรียง ถึงบ้านนางสุพัตรา ศรเพชร ๓x๑๐๒x๐.๑๕ ม. ๒.บ้านนายพิชิต มีศิลป์ ถึง บ้านนางบุญออบ มีศิลป์ ๒x๕๗x๐.๑๕ม. ๓.บ้านนายไพบูลย์ มีชัย ถึงบ้านนายสุชาติ วงษ์เสนา ๓x ๗๖ x๐.๑๕ ม.	-	-	-	๗๒๐,๐๐๐	-	ความพึงพอใจของผู้ใช้เส้นทางไม่ต่ำกว่าร้อยละ ๖๐	ประชาชนได้รับความสะดวกในการเดินทาง	กองช่าง (ดำเนินการในปี ๒๕๖๒)
๑๐๖	ขยายถนนลูกรัง หมู่ ๘	เพื่อประชาชนมีถนนสำหรับใช้ในการสัญจรไปมาที่สะดวก	๑.บ้านนางดาหวัน-บ้านนางกิมไล้ ๔x๑,๐๐๐ เมตร ๒.สามแยกบ้านนางหนูดี-บ้านนายชิต มีชัย ๔x๒๐๐ เมตร	-	๖๐๐,๐๐๐	-	-	-	ความพึงพอใจของผู้ใช้เส้นทางไม่ต่ำกว่าร้อยละ ๖๐	ประชาชนได้รับความสะดวกในการเดินทาง	กองช่าง

๒. บัญชีโครงการพัฒนาท้องถิ่น

รายละเอียดโครงการพัฒนา
แผนพัฒนาท้องถิ่น (พ.ศ.๒๕๖๑-๒๕๖๕)

องค์การบริหารส่วนตำบลหัวหว้า อำเภอศรีมหาโพธิ จังหวัดปราจีนบุรี

ก. ยุทธศาสตร์จังหวัดที่ ๑ ยกระดับการบริหารจัดการงานด้านสังคม การศึกษาให้มีคุณภาพ มีมาตรฐานเพื่อสร้างภูมิคุ้มกัน และส่งเสริมโอกาส ทางสังคมบนฐานแห่งความพอเพียง

ข. ยุทธศาสตร์การพัฒนา อปท.ในเขตจังหวัดปราจีนบุรี ยุทธศาสตร์ที่ ๒ พัฒนาคุณภาพชีวิต ทูทางสังคม และชุมชนให้เข้มแข็ง

๑. ยุทธศาสตร์ที่ ๑ ด้านโครงสร้างพื้นฐาน

๑.๑ แผนงานเคหะและชุมชน

ที่	โครงการ	วัตถุประสงค์	เป้าหมาย ผลผลิตโครงการ	งบประมาณ					ตัวชี้วัด (KPI)	ผลที่คาดว่าจะได้รับ	หน่วยงาน รับผิดชอบ หลัก
				๒๕๖๑	๒๕๖๒	๒๕๖๓	๒๕๖๔	๒๕๖๕			
๑๐๗	ปรับปรุงถนนดิน ลูกรัง หมู่ ๘	เพื่อประชาชนมีถนน สำหรับใช้ในการ สัญจรไปมาที่สะดวก	จากทางโค้งที่ดินบ้าน นายสมชาย รักษาพล -เขตตำบลหนองโพรง ๔x๘๐๐ เมตร	-	๖๐๐,๐๐๐	-	-	-	ความพึงพอใจ ของผู้ใช้เส้นทาง ไม่ต่ำกว่าร้อยละ ๖๐	ประชาชนได้ ใช้ถนนได้ อย่างสะดวก ปลอดภัย	กองช่าง
๑๐๘	ปรับปรุงซ่อมแซม ระบบประปาหมู่บ้าน หมู่ ๘	เพื่อให้ประชาชนได้มี น้ำประปาใช้และ ซ่อมแซมให้ใช้งานได้ เป็นปกติ	ซ่อมแซมประปา หมู่บ้าน ๑ แห่ง ให้สามารถใช้งานได้ ตามปกติ	-	-	-	๘๐๐,๐๐๐	-	ประชาชน ร้อยละ ๘๐ มี น้ำประปาใช้ อย่างเพียงพอ	ประชาชนมี น้ำประปาใช้	กองช่าง
๑๐๙	สร้างถนนลูกรัง หมู่ ๑๐	เพื่อประชาชนมีถนน สำหรับใช้ในการ สัญจรไปมาที่สะดวก	จากถนน รพช. ถึงบ้าน นายสมทรง อุปถัมภ์ ๓ x ๕๐๐ เมตร	๔๐๐,๐๐๐	-	-	-	-	ความพึงพอใจ ของผู้ใช้เส้นทาง ไม่ต่ำกว่าร้อยละ ๖๐	ประชาชนได้ ใช้ถนนได้ อย่างสะดวก ปลอดภัย	กองช่าง (ดำเนินการในปี ๒๕๖๑)
๑๑๐	ขยายเขตไฟฟ้า แรงต่ำ หมู่ ๑๐	เพื่อให้ประชาชนมี ไฟฟ้าใช้อย่าง เพียงพอทุกครัวเรือน	๑.บ้านนายคารม รินทา ถึงบ้าน นายสัญญา วงษ์เสนา ๒๐๐ เมตร ๒.จากศาลาประชาคม ถึงบ้านนายคารม ริน ทา ๔๐๐ เมตร	๖๐๐,๐๐๐	-	-	-	-	ประชาชนร้อยละ ๘๐ มีไฟฟ้า ใช้อย่างเพียงพอ ทั่วถึง	ประชาชนมี ไฟฟ้าใช้ทุก ครัวเรือน	กองช่าง (ดำเนินการในปี ๒๕๖๒)

๒. บัญชีโครงการพัฒนาท้องถิ่น

รายละเอียดโครงการพัฒนา
แผนพัฒนาท้องถิ่น (พ.ศ.๒๕๖๑-๒๕๖๕)

องค์การบริหารส่วนตำบลหัวหว้า อำเภอศรีมหาโพธิ จังหวัดปราจีนบุรี

ก. ยุทธศาสตร์จังหวัดที่ ๑ ยกระดับการบริหารจัดการงานด้านสังคม การศึกษาให้มีคุณภาพ มีมาตรฐานเพื่อสร้างภูมิคุ้มกัน และส่งเสริมโอกาส ทางสังคมบนฐานแห่งความพอเพียง

ข. ยุทธศาสตร์การพัฒนา อปท.ในเขตจังหวัดปราจีนบุรี ยุทธศาสตร์ที่ ๒ พัฒนาคุณภาพชีวิต ทูทางสังคม และชุมชนให้เข้มแข็ง

๑. ยุทธศาสตร์ที่ ๑ ด้านโครงสร้างพื้นฐาน

๑.๑ แผนงานเคหะและชุมชน

ที่	โครงการ	วัตถุประสงค์	เป้าหมาย ผลผลิตโครงการ	งบประมาณ					ตัวชี้วัด (KPI)	ผลที่คาดว่าจะได้รับ	หน่วยงาน รับผิดชอบหลัก
				๒๕๖๑	๒๕๖๒	๒๕๖๓	๒๕๖๔	๒๕๖๕			
๑๑๑	ลงถนนดินลูกรัง หมู่ ๑๐	เพื่อประชาชนมีถนน สำหรับใช้ในการ สัญจรไปมาที่สะดวก	จากถนน รพช. ถึงบ้าน นางเจียม ธงชัย	-	๕๐๐,๐๐๐	-	-	-	ความพึงพอใจ ของผู้ใช้เส้นทาง ไม่ต่ำกว่าร้อยละ ๖๐	ประชาชนได้ ใช้ถนนได้ อย่างสะดวก ปลอดภัย	กองช่าง
๑๑๒	ติดตั้งไฟส่องสว่าง รายทางกิ่งเตี้ย หมู่ ๑๒	เพื่อให้ประชาชนมี ความปลอดภัยใน ชีวิตและทรัพย์สิน มากยิ่งขึ้น	จากแยกถนน ๓๐๔ ถึง บ้านนายวิศรุท ศตาวงค์ ระยะทาง ประมาณ ๑,๔๐๐ เมตร	-	-	-	-	๑,๒๐๐,๐๐๐	ความพึงพอใจ ของผู้ใช้เส้นทาง ไม่ต่ำกว่าร้อยละ ๖๐	ประชาชนได้ ใช้ถนนได้ อย่างสะดวก ปลอดภัย	กองช่าง
๑๑๓	ปรับปรุงถนนลูกรัง หมู่ ๑๒	เพื่อประชาชนมีถนน สำหรับใช้ในการ สัญจรไปมาที่สะดวก	๑.บ้านนางแววตา รัตนวงค์ –บ้านนาย ประคอง ๒.บ้านนางสาวสุภา พร-บ้านนายอุดร ๓.ร้านรับซื้อของเก่า- บ้านนางสาว ปิยาภรณ์	๕๐๐,๐๐๐	-	-	-	-	ความพึงพอใจ ของผู้ใช้เส้นทาง ไม่ต่ำกว่าร้อยละ ๖๐	ประชาชนได้ ใช้ถนนได้ อย่างสะดวก ปลอดภัย	กองช่าง (ดำเนินการในปี ๒๕๖๑)

๒. บัญชีโครงการพัฒนาท้องถิ่น

รายละเอียดโครงการพัฒนา
แผนพัฒนาท้องถิ่น (พ.ศ.๒๕๖๑-๒๕๖๕)

องค์การบริหารส่วนตำบลหัวหว้า อำเภอศรีมหาโพธิ จังหวัดปราจีนบุรี

ก. ยุทธศาสตร์จังหวัดที่ ๑ ยกระดับการบริหารจัดการงานด้านสังคม การศึกษาให้มีคุณภาพ มีมาตรฐานเพื่อสร้างภูมิคุ้มกัน และส่งเสริมโอกาส ทางสังคมบนฐานแห่งความพอเพียง

ข. ยุทธศาสตร์การพัฒนา อปท.ในเขตจังหวัดปราจีนบุรี ยุทธศาสตร์ที่ ๒ พัฒนาคุณภาพชีวิต ทูทางสังคม และชุมชนให้เข้มแข็ง

๑. ยุทธศาสตร์ที่ ๑ ด้านโครงสร้างพื้นฐาน

๑.๑ แผนงานเคหะและชุมชน

ที่	โครงการ	วัตถุประสงค์	เป้าหมาย ผลผลิตโครงการ	งบประมาณ					ตัวชี้วัด (KPI)	ผลที่คาดว่าจะได้รับ	หน่วยงาน รับผิดชอบ หลัก
				๒๕๖๑	๒๕๖๒	๒๕๖๓	๒๕๖๔	๒๕๖๕			
๑๑๔	ติดตั้งไฟส่องสว่าง รายการ หมู่ ๑๒	เพื่อให้ประชาชนมี ความปลอดภัยใน ชีวิตและทรัพย์สิน มากยิ่งขึ้น	บ้านนางแวตดา รัตนวงศ์ ถึงบ้าน นางประครอง ไชยบัว ระยะทาง ๑๕๐ เมตร	-	๕๐๐,๐๐๐	-	-	-	ความพึงพอใจ ของผู้ใช้เส้นทาง ไม่ต่ำกว่าร้อยละ ๖๐	ประชาชนมี ความปลอดภัย ยิ่งขึ้น	กองช่าง
๑๑๕	ก่อสร้างถนน คอนกรีตเสริมเหล็ก หมู่ ๑๒	เพื่อประชาชนมีถนน สำหรับการ สัญจรไปมาที่สะดวก	เชื่อมถนนหมายเลข ๓๐๓๙ เข้าแยกซอย ๔ บ้านหนองปอ ระยะทาง ๖x๖ เมตร	-	๒๓,๔๐๐	-	-	-	ความพึงพอใจ ของผู้ใช้เส้นทาง ไม่ต่ำกว่าร้อยละ ๖๐	ประชาชนมี ความสะดวก ปลอดภัย ยิ่งขึ้น	กองช่าง
๑๑๖	ก่อสร้างถนน คอนกรีตเสริมเหล็ก หมู่ ๑๒	เพื่อประชาชนมีถนน สำหรับการ สัญจรไปมาที่สะดวก	จากบ้านนายจำเนียร เกาะเนื่องถึงบ้านนาย เจียร เกาะเนื่อง ขนาด ๕x ๒๐๐ เมตร			๕๕๐,๐๐๐	-	-	ความพึงพอใจ ของผู้ใช้เส้นทาง ไม่ต่ำกว่าร้อยละ ๖๐	ประชาชนมี ความสะดวก ปลอดภัย ยิ่งขึ้น	กองช่าง
๑๑๗	ก่อสร้างถนน คอนกรีตเสริมเหล็ก หมู่ ๑๒	เพื่อประชาชนมีถนน สำหรับการ สัญจรไปมาที่สะดวก	บ้านนายวีระ จงกล ถึง สวนอุตสาหกรรมโรจ นะ ระยะทาง ๕x ๑,๐๐๐ เมตร พร้อมวางท่อระบายน้ำ	-	-	๒,๔๐๐,๐๐๐	-	-	ความพึงพอใจ ของผู้ใช้เส้นทาง ไม่ต่ำกว่าร้อยละ ๖๐	ประชาชนมี ความสะดวก ปลอดภัย ยิ่งขึ้น	กองช่าง

๒. บัญชีโครงการพัฒนาท้องถิ่น

รายละเอียดโครงการพัฒนา
แผนพัฒนาท้องถิ่น (พ.ศ.๒๕๖๑-๒๕๖๕)

องค์การบริหารส่วนตำบลหัวหว้า อำเภอศรีมหาโพธิ จังหวัดปราจีนบุรี

ก. ยุทธศาสตร์จังหวัดที่ ๑ ยกระดับการบริหารจัดการงานด้านสังคม การศึกษาให้มีคุณภาพ มีมาตรฐานเพื่อสร้างภูมิคุ้มกัน และส่งเสริมโอกาส ทางสังคมบนฐานแห่งความพอเพียง

ข. ยุทธศาสตร์การพัฒนา อปท.ในเขตจังหวัดปราจีนบุรี ยุทธศาสตร์ที่ ๒ พัฒนาคุณภาพชีวิต ทูทางสังคม และชุมชนให้เข้มแข็ง

๑. ยุทธศาสตร์ที่ ๑ ด้านโครงสร้างพื้นฐาน

๑.๑ แผนงานเคหะและชุมชน

ที่	โครงการ	วัตถุประสงค์	เป้าหมาย ผลผลิตโครงการ	งบประมาณ					ตัวชี้วัด (KPI)	ผลที่คาดว่าจะได้รับ	หน่วยงาน รับผิดชอบ หลัก
				๒๕๖๑	๒๕๖๒	๒๕๖๓	๒๕๖๔	๒๕๖๕			
๑๑๘	ขยายเขตไฟฟ้าแรงต่ำ หมู่ ๑๓	เพื่อให้ประชาชนมีไฟฟ้าใช้อย่างเพียงพอทุกครัวเรือน	๑.บ้านนายบุญนาค บิณฑะ ถึงบ้านนาง บังอร บิณฑะ ๑๒๐ เมตร ๒.บ้านนางใจ ชำนิ ถึงที่ดินนางสายนต์ ประสพบุญ ๔๐๐ เมตร ๓.บ้านนางสำราญ พุทธา ถึงบ้าน นายสุวัตร วาดถนน ๑๐๐ เมตร	-	-	-	-	๗๐๐,๐๐๐	ความพึงพอใจของผู้ใช้เส้นทางไม่ต่ำกว่าร้อยละ ๖๐	ประชาชนมีความสะดวกปลอดภัยยิ่งขึ้น	กองช่าง
๑๑๙	ซ่อมแซมถนนลาดยาง หมู่ ๑๓	เพื่อประชาชนมีถนนสำหรับใช้ในการสัญจรไปมาที่สะดวก	จากบ้านนายโต่ง ปัง ประเสริฐ ถึงการไฟฟ้าส่วนภูมิภาค (ม.๑๓)	-	-	-	๑,๐๐๐,๐๐๐	-	ความพึงพอใจของผู้ใช้เส้นทางไม่ต่ำกว่าร้อยละ ๖๐	ประชาชนมีความสะดวกปลอดภัยยิ่งขึ้น	กองช่าง

๒. บัญชีโครงการพัฒนาท้องถิ่น

รายละเอียดโครงการพัฒนา
แผนพัฒนาท้องถิ่น (พ.ศ.๒๕๖๑-๒๕๖๕)

องค์การบริหารส่วนตำบลหัวหว้า อำเภอศรีมหาโพธิ จังหวัดปราจีนบุรี

ก. ยุทธศาสตร์จังหวัดที่ ๑ ยกระดับการบริหารจัดการงานด้านสังคม การศึกษาให้มีคุณภาพ มีมาตรฐานเพื่อสร้างภูมิคุ้มกัน และส่งเสริมโอกาส ทางสังคมบนฐานแห่งความพอเพียง

ข. ยุทธศาสตร์การพัฒนา อปท.ในเขตจังหวัดปราจีนบุรี ยุทธศาสตร์ที่ ๒ พัฒนาคุณภาพชีวิต ทูทางสังคม และชุมชนให้เข้มแข็ง

๑. ยุทธศาสตร์ที่ ๑ ด้านโครงสร้างพื้นฐาน

๑.๑ แผนงานเคหะและชุมชน

ที่	โครงการ	วัตถุประสงค์	เป้าหมาย ผลผลิตโครงการ	งบประมาณ					ตัวชี้วัด (KPI)	ผลที่คาดว่าจะได้รับ	หน่วยงาน รับผิดชอบ หลัก
				๒๕๖๑	๒๕๖๒	๒๕๖๓	๒๕๖๔	๒๕๖๕			
๑๒๐	ขยายระบบประปา หมู่บ้าน หมู่ ๑๕	เพื่อให้ประชาชนมี น้ำประปาใช้อย่าง ทั่วถึง/เพียงพอ	เดินระบบท่อน้ำประปา ใหม่ ภายในหมู่บ้าน โดย ขยายต่อมาจากประปาม.๔ บ้านหายโคก ถึงบ้าน เกาะสมอ หมู่ที่ ๑๕	๘๐๐,๐๐๐	-	-	-	-	ประชาชน ร้อยละ ๘๐ มีน้ำประปา ใช้อย่างเพียงพอ	ประชาชนมี น้ำประปาใช้	กองช่าง
๑๒๑	ติดตั้งไฟรายทาง ส่องสว่าง หมู่ ๑๗	เพื่อให้ประชาชนมี ความปลอดภัยใน ชีวิตและทรัพย์สิน มากยิ่งขึ้น	บ้านนางชัยยูน แปน วงค์ ถึงบ้านนายบุญมี แปนวงค์	-	-	-	-	๔๐๐,๐๐๐	ความพึงพอใจ ของผู้ใช้เส้นทาง ไม่ต่ำกว่าร้อยละ ๖๐	ประชาชนมี ความสะดวก ปลอดภัย ยิ่งขึ้น	กองช่าง
๑๒๒	รื้อปรับปรุงถนน คอนกรีตเสริมเหล็ก หมู่ ๑๗	เพื่อประชาชนมีถนน สำหรับการ สัญจรไปมาที่สะดวก	บ้านนายทองดี แปน วงษ์ ถึงบ้าน นางสังเวียน บุญทำ ๔x๒๐๐ เมตร พร้อมไหล่ทาง	-	๕๔๐,๐๐๐	-	-	-	ความพึงพอใจ ของผู้ใช้เส้นทาง ไม่ต่ำกว่าร้อยละ ๖๐	ประชาชนมี ความสะดวก ปลอดภัย ยิ่งขึ้น	กองช่าง ดำเนินการใน ปี๒๕๖๒
๑๒๓	สร้างถนนคอนกรีต เสริมเหล็ก หมู่ ๑๗	เพื่อประชาชนมีถนน สำหรับการ สัญจรไปมาที่สะดวก	ที่ดินนางทองยศ เถื่อนแดง ถึงบ้าน นายวิชัย ปาจันทร์ ๔x๑๐๐ เมตร พร้อมไหล่ทาง	-	๒๖๐,๐๐๐	-	-	-	ความพึงพอใจ ของผู้ใช้เส้นทาง ไม่ต่ำกว่าร้อยละ ๖๐	ประชาชนมี ความสะดวก ปลอดภัย ยิ่งขึ้น	กองช่าง

๒. บัญชีโครงการพัฒนาท้องถิ่น

รายละเอียดโครงการพัฒนา
แผนพัฒนาท้องถิ่น (พ.ศ.๒๕๖๑-๒๕๖๕)

องค์การบริหารส่วนตำบลหัวหว้า อำเภอศรีมหาโพธิ์ จังหวัดปราจีนบุรี

ก. ยุทธศาสตร์จังหวัดที่ ๑ ยกระดับการบริหารจัดการงานด้านสังคม การศึกษาให้มีคุณภาพ มีมาตรฐานเพื่อสร้างภูมิคุ้มกัน และส่งเสริมโอกาส ทางสังคมบนฐานแห่งความพอเพียง

ข. ยุทธศาสตร์การพัฒนา อปท.ในเขตจังหวัดปราจีนบุรี ยุทธศาสตร์ที่ ๒ พัฒนาคุณภาพชีวิต ทูทางสังคม และชุมชนให้เข้มแข็ง

๑. ยุทธศาสตร์ที่ ๑ ด้านโครงสร้างพื้นฐาน

๑.๑ แผนงานเคหะและชุมชน

ที่	โครงการ	วัตถุประสงค์	เป้าหมาย ผลผลิตโครงการ	งบประมาณ					ตัวชี้วัด (KPI)	ผลที่คาดว่าจะได้รับ	หน่วยงาน รับผิดชอบ หลัก
				๒๕๖๑	๒๕๖๒	๒๕๖๓	๒๕๖๔	๒๕๖๕			
๑๒๔	ขยายเขตไฟฟ้าแรงต่ำ หมู่ ๑๗	เพื่อให้ประชาชนมีไฟฟ้าใช้อย่างเพียงพอทุกครัวเรือน	บ้านนายทองดี แปนวงษ์ ถึงบ้านนางสังเวียน บุญทำ ๒๐๐ เมตร	-	๔๐๐,๐๐๐	-	-	-	ประชาชนร้อยละ ๘๐ มีไฟฟ้าใช้อย่างเพียงพอทั่วถึง	ประชาชนมีไฟฟ้าใช้ทุกครัวเรือน	กองช่าง
๑๒๕	ก่อสร้างถนนดินลูกรัง หมู่ ๑๗	เพื่อประชาชนมีถนนสำหรับใช้ในการสัญจรไปมาที่สะดวก	บ้านนายบุญมี แปนวงค์ ถึงบ้านนายสมพงษ์ ภูผา ๖x๓๐๐ เมตร	-	-	๔๐๐,๐๐๐	-	-	ความพึงพอใจของผู้ใช้เส้นทางไม่ต่ำกว่าร้อยละ ๖๐	ประชาชนได้ใช้ถนนได้อย่างสะดวกปลอดภัย	กองช่าง
๑๒๖	ก่อสร้างถนนดินลูกรัง หมู่ ๑๗	เพื่อประชาชนมีถนนสำหรับใช้ในการสัญจรไปมาที่สะดวก	บ้านนายวอน พันธุ์หว่า ถึงบ้านนายทองดี แปนวงค์ ๖ x ๒,๐๐๐ เมตร	-	-	๗๐๐,๐๐๐	-	-	ความพึงพอใจของผู้ใช้เส้นทางไม่ต่ำกว่าร้อยละ ๖๐	ประชาชนได้ใช้ถนนได้อย่างสะดวกปลอดภัย	กองช่าง
๑๒๗	ก่อสร้างศาลาพักผ่อน ริมทาง หมู่ ๑๗	เพื่อให้ประชาชนมีที่พักริมทางเข้าหมู่บ้าน	จำนวน ๑ หลัง	-	-	๒๐๐,๐๐๐	-	-	ความพึงพอใจของผู้ใช้เส้นทางไม่ต่ำกว่าร้อยละ ๖๐	ประชาชนได้ใช้ถนนได้อย่างสะดวกปลอดภัย	กองช่าง

๒. บัญชีโครงการพัฒนาท้องถิ่น

รายละเอียดโครงการพัฒนา
แผนพัฒนาท้องถิ่น (พ.ศ.๒๕๖๑-๒๕๖๕)

องค์การบริหารส่วนตำบลหัวหว้า อำเภอศรีมหาโพธิ จังหวัดปราจีนบุรี

ก. ยุทธศาสตร์จังหวัดที่ ๑ ยกระดับการบริหารจัดการงานด้านสังคม การศึกษาให้มีคุณภาพ มีมาตรฐานเพื่อสร้างภูมิคุ้มกัน และส่งเสริมโอกาส ทางสังคมบนฐานแห่งความพอเพียง

ข. ยุทธศาสตร์การพัฒนา อปท.ในเขตจังหวัดปราจีนบุรี ยุทธศาสตร์ที่ ๒ พัฒนาคุณภาพชีวิต ทูทางสังคม และชุมชนให้เข้มแข็ง

๑. ยุทธศาสตร์ที่ ๑ ด้านโครงสร้างพื้นฐาน

๑.๑ แผนงานเคหะและชุมชน

ที่	โครงการ	วัตถุประสงค์	เป้าหมาย ผลผลิตโครงการ	งบประมาณ					ตัวชี้วัด (KPI)	ผลที่คาดว่าจะได้รับ	หน่วยงาน รับผิดชอบ หลัก
				๒๕๖๑	๒๕๖๒	๒๕๖๓	๒๕๖๔	๒๕๖๕			
๑๒๘	ก่อสร้างถนนคอนกรีตเสริมเหล็ก หมู่ ๑๗	เพื่อประชาชนมีถนนสำหรับการสัญจรไปมาที่สะดวก	บ้านนายวอน พันธุ์หว้า ถึงบ้านนายทองดี แปนวงค์ ๖ x ๒,๐๐๐ เมตร	-	-	๖,๔๐๐,๐๐๐	-	-	ความพึงพอใจของผู้ใช้เส้นทางไม่ต่ำกว่าร้อยละ ๖๐	ประชาชนได้ใช้ถนนได้อย่างสะดวกปลอดภัย	กองช่าง
๑๒๙	ก่อสร้างถนนคอนกรีตเสริมเหล็ก หมู่ ๑๗	เพื่อประชาชนมีถนนสำหรับการสัญจรไปมาที่สะดวก	บ้านนายบุญมี แปนวงค์ ถึงบ้านนายสมพงษ์ ภูผา ๖x๓๐๐ เมตร	-	-	-	๑,๒๐๐,๐๐๐	-	ความพึงพอใจของผู้ใช้เส้นทางไม่ต่ำกว่าร้อยละ ๖๐	ประชาชนได้ใช้ถนนได้อย่างสะดวกปลอดภัย	กองช่าง
๑๓๐	ก่อสร้างถนนลาดยาง	เพื่อประชาชนมีถนนสำหรับการสัญจรไปมาที่สะดวก	จากปากทางเข้าที่ทำการ อบต.หัวหว้า ม. ๑๔ ถึงทางเชื่อมถนนหมายเลข ๓๐๔	-	-	-	-	๑๐,๐๐๐,๐๐๐	ความพึงพอใจของผู้ใช้เส้นทางไม่ต่ำกว่าร้อยละ ๖๐	ประชาชนได้ใช้ถนนได้อย่างสะดวกปลอดภัย	กองช่าง
๑๓๑	ขุดลอกสระ/คู คลอง สาธารณะประโยชน์	เพื่อเป็นแหล่งเก็บกักน้ำไว้ใช้ยามขาดแคลน/จำเป็น	ขุดลอกคลองสาธารณประโยชน์ในพื้นที่ตำบลหัวหว้า	-	๒,๐๐๐,๐๐๐	-	-	-	ความพึงพอใจของผู้ใช้เส้นทางไม่ต่ำกว่าร้อยละ ๖๐	ประชาชนได้ใช้ถนนได้อย่างสะดวกปลอดภัย	กองช่าง
๑๓๒	ก่อสร้างอาคารโรงจอดรถเอนกประสงค์	เพื่อใช้เป็นห้องประชุม และโรงจอดรถของ อบต.หัวหว้า	ก่อสร้างอาคารโรงจอดรถเอนกประสงค์จำนวน ๑ หลัง	-	๒,๑๐๐,๐๐๐	-	-	-	ความพึงพอใจของประชาชนไม่ต่ำกว่าร้อยละ ๖๐	มีการบริหารจัดการที่ดีขึ้นขององค์กร	กองช่าง

๒. บัญชีโครงการพัฒนาท้องถิ่น

รายละเอียดโครงการพัฒนา
แผนพัฒนาท้องถิ่น (พ.ศ.๒๕๖๑-๒๕๖๕)

องค์การบริหารส่วนตำบลหัวหว้า อำเภอศรีมหาโพธิ จังหวัดปราจีนบุรี

ก. ยุทธศาสตร์จังหวัดที่ ๑ ยกระดับการบริหารจัดการงานด้านสังคม การศึกษาให้มีคุณภาพ มีมาตรฐานเพื่อสร้างภูมิคุ้มกัน และส่งเสริมโอกาส ทางสังคมบนฐานแห่งความพอเพียง

ข. ยุทธศาสตร์การพัฒนา อปท.ในเขตจังหวัดปราจีนบุรี ยุทธศาสตร์ที่ ๒ พัฒนาคุณภาพชีวิต ทูทางสังคม และชุมชนให้เข้มแข็ง

๑. ยุทธศาสตร์ที่ ๑ ด้านโครงสร้างพื้นฐาน

๑.๑ แผนงานเคหะและชุมชน

ที่	โครงการ	วัตถุประสงค์	เป้าหมาย ผลผลิตโครงการ	งบประมาณ					ตัวชี้วัด (KPI)	ผลที่คาดว่าจะได้รับ	หน่วยงาน รับผิดชอบ หลัก
				๒๕๖๑	๒๕๖๒	๒๕๖๓	๒๕๖๔	๒๕๖๕			
๑๓๓	ขยายระบบประปา หมู่บ้าน หมู่ ๙	เพื่อให้ประชาชนมี น้ำประปาใช้อย่าง ทั่วถึง/เพียงพอ	เดินระบบท่อน้ำ ประปาใหม่ ภายใน หมู่บ้าน (โดยขยาย ต่อมาจากประปา หมู่บ้านแห่งใหม่)	-	-	-	-	๘๐๐,๐๐๐	ประชาชน ร้อยละ ๘๐ มี น้ำประปาใช้ อย่างเพียงพอ	ประชาชนมี น้ำประปาใช้	กองช่าง
๑๓๔	ก่อสร้างกำแพง ล้อมรอบ สระประเพณี ม.๖	เพื่อป้องกันไม่ให้สัตว์ เลี้ยงเข้ามาในบริเวณ สระประเพณี	ก่อสร้างกำแพง ล้อมรอบสระน้ำ ประเพณี หมู่ ๖	๕๐๐,๐๐๐	-	-	-	-	ประชาชน ร้อยละ ๖๐ มี น้ำประปาที่ สะอาดใช้	ประชาชนมี น้ำประปาใช้ ที่สะอาด	กองช่าง (ดำเนินการ ในปี ๒๕๖๑)
๑๓๕	ขุดสระน้ำประเพณี หมู่ ๖	เพื่อขยายสระให้มี ปริมาณน้ำ เพิ่มมากขึ้น	ขุดขยายสระน้ำ เพิ่มขึ้น ๒ ไร่	-	-	-	-	๕๐๐,๐๐๐	ประชาชน ร้อยละ ๖๐ มี น้ำประปาใช้ที่ เพียงพอ	ประชาชนมี น้ำใช้อย่าง เพียงพอ และทั่วถึง	กองช่าง
๑๓๖	ขยายถนนคอนกรีต เสริมเหล็ก หมู่ ๔	เพื่อประชาชนมีถนน สำหรับใช้ในการ สัญจรไปมาที่สะดวก	ขยายถนน โดยทำเป็น ถนนคอนกรีตเสริม เหล็ก จากเขต ม.๒ ถึง ม.๔ โดยขยายถนนฝั่ง ละ ๑.๕ เมตร ความยาวประมาณ ๕๐๐ เมตร	-	๕๐๐,๐๐๐	-	-	-	ความพึงพอใจ ของผู้ใช้ เส้นทางไม่ ต่ำกว่า ร้อยละ ๖๐	ประชาชนได้ ใช้ถนนได้ อย่างสะดวก ปลอดภัย	กองช่าง

๒. บัญชีโครงการพัฒนาท้องถิ่น

รายละเอียดโครงการพัฒนา
แผนพัฒนาท้องถิ่น (พ.ศ.๒๕๖๑-๒๕๖๕)

องค์การบริหารส่วนตำบลหัวหว้า อำเภอศรีมหาโพธิ จังหวัดปราจีนบุรี

ก. ยุทธศาสตร์จังหวัดที่ ๑ ยกระดับการบริหารจัดการงานด้านสังคม การศึกษาให้มีคุณภาพ มีมาตรฐานเพื่อสร้างภูมิคุ้มกัน และส่งเสริมโอกาส ทางสังคมบนฐานแห่งความพอเพียง

ข. ยุทธศาสตร์การพัฒนา อปท.ในเขตจังหวัดปราจีนบุรี ยุทธศาสตร์ที่ ๒ พัฒนาคุณภาพชีวิต ทนทางสังคม และชุมชนให้เข้มแข็ง

๑. ยุทธศาสตร์ที่ ๑ ด้านโครงสร้างพื้นฐาน

๑.๑ แผนงานเคหะและชุมชน

ที่	โครงการ	วัตถุประสงค์	เป้าหมาย ผลผลิตโครงการ	งบประมาณ					ตัวชี้วัด (KPI)	ผลที่คาดว่าจะได้รับ	หน่วยงาน รับผิดชอบ หลัก
				๒๕๖๑	๒๕๖๒	๒๕๖๓	๒๕๖๔	๒๕๖๕			
๑๓๗	ขุดลอกสระน้ำหัวไผ่ หมู่ที่ ๑	เพื่อประชาชนมีน้ำที่เพียงพอในการเกษตรและการอุปโภค	ขุดลอกสระน้ำหัวไผ่ หมู่ที่ ๑ ขนาดกว้าง ๔๐x๔๐x๖ เมตร (เนื้อที่ประมาณ ๗ ไร่)	-	๔,๒๐๐,๐๐๐	-	-	-	ความพึงพอใจ ผู้ใช้น้ำไม่ต่ำกว่าร้อยละ ๖๐	ประชาชนมีน้ำใช้ในการเกษตร	กองช่าง
๑๓๘	สร้างถนนลูกรัง หมู่ที่ ๑	เพื่อประชาชนมีถนนสำหรับการสัญจรไปมาที่สะดวก	จากบ้าน (นายณรงค์ ดอนทอง - แยกบ้านนางบังอร กลิ่นสุด) ขนาดกว้าง ๔x๓๐๐ เมตร	-	๑๗๒,๘๐๐	-	-	-	ความพึงพอใจ ผู้ใช้งานไม่ต่ำกว่าร้อยละ ๖๐	ประชาชนได้ใช้ถนนได้อย่างสะดวกปลอดภัย	กองช่าง
๑๓๙	สร้างถนนลูกรัง หมู่ที่ ๑	เพื่อประชาชนมีถนนสำหรับการสัญจรไปมาที่สะดวก	สร้างถนนลูกรัง หมู่ที่ ๑ จากบ้าน (นาย ประยูร ยอพันธ์ - นายทรงกลด สุดพุ่มแก้ว) ขนาดกว้าง ๓x๓๗๐ เมตร	-	๓๐,๒๔๐	-	-	-	ความพึงพอใจ ผู้ใช้งานไม่ต่ำกว่าร้อยละ ๖๐	ประชาชนได้ใช้ถนนได้อย่างสะดวกปลอดภัย	กองช่าง
๑๔๐	สร้างถนนลูกรัง หมู่ที่ ๑	เพื่อประชาชนมีถนนสำหรับการสัญจรไปมาที่สะดวก	สร้างถนนลูกรัง (ทางแยกที่นายวีระวงศ์ ชินสร้อย - นายจรัญ มีเขาว) ขนาดกว้าง ๕ X ๑,๐๐๐ เมตร	-	-	๗๒๐,๐๐๐	-	-	ความพึงพอใจ ผู้ใช้งานไม่ต่ำกว่าร้อยละ ๖๐	ประชาชนได้ใช้ถนนได้อย่างสะดวกปลอดภัย	กองช่าง

๒. บัญชีโครงการพัฒนาท้องถิ่น

รายละเอียดโครงการพัฒนา
แผนพัฒนาท้องถิ่น (พ.ศ.๒๕๖๑-๒๕๖๕)

องค์การบริหารส่วนตำบลหัวหว้า อำเภอศรีมหาโพธิ จังหวัดปราจีนบุรี

ก. ยุทธศาสตร์จังหวัดที่ ๑ ยกระดับการบริหารจัดการงานด้านสังคม การศึกษาให้มีคุณภาพ มีมาตรฐานเพื่อสร้างภูมิคุ้มกัน และส่งเสริมโอกาส ทางสังคมบนฐานแห่งความพอเพียง

ข. ยุทธศาสตร์การพัฒนา อปท.ในเขตจังหวัดปราจีนบุรี ยุทธศาสตร์ที่ ๒ พัฒนาคุณภาพชีวิต ทูทางสังคม และชุมชนให้เข้มแข็ง

๑. ยุทธศาสตร์ที่ ๑ ด้านโครงสร้างพื้นฐาน

๑.๑ แผนงานเคหะและชุมชน

ที่	โครงการ	วัตถุประสงค์	เป้าหมาย ผลผลิตโครงการ	งบประมาณ					ตัวชี้วัด (KPI)	ผลที่คาดว่าจะได้รับ	หน่วยงาน รับผิดชอบหลัก
				๒๕๖๑	๒๕๖๒	๒๕๖๓	๒๕๖๔	๒๕๖๕			
๑๔๑	สร้างถนนลูกรัง หมู่ที่ ๑	เพื่อประชาชนมีถนน สำหรับการ สัญจรไปมาที่สะดวก	สร้างถนนลูกรัง (แยก ที่นายวีรวงศ์ ชั้น สร้อย - อู่สันติ) ขนาดกว้าง ๔X๔๐๐ เมตร	-	-	๒๓๐,๐๐๐	-	-	ความพึงพอใจ ผู้ใช้เส้นทางไม่ ต่ำกว่าร้อยละ ๖๐	ประชาชนได้ ใช้ถนนได้ อย่างสะดวก ปลอดภัย	กองช่าง
๑๔๒	ก่อสร้างถนนแอสฟัลติก หมู่ ๑	เพื่อประชาชนมีถนน สำหรับการ สัญจรไปมาที่สะดวก	-จากบ้านนางสมคิด แสงเดือน ถึง บ้าน นายสำเร็จ ทุมสอน ขนาดกว้าง ๔ เมตร ยาว ๕๐๐ เมตร -จากบ้านนายบุญ มาทา ถึง บ้านนาย ประมาณ โชติแสง ขนาดกว้าง ๔ เมตร ยาว ๒๕๐ เมตร	-	-	๑,๒๐๐,๐๐๐	-	-	ความพึงพอใจ ผู้ใช้เส้นทางไม่ ต่ำกว่าร้อยละ ๖๐	ประชาชนได้ ใช้ถนนได้ อย่างสะดวก ปลอดภัย	กองช่าง
				-	-	๖๐๐,๐๐๐	-	-			

๒. บัญชีโครงการพัฒนาท้องถิ่น

รายละเอียดโครงการพัฒนา
แผนพัฒนาท้องถิ่น (พ.ศ.๒๕๖๑-๒๕๖๕)

องค์การบริหารส่วนตำบลหัวหว้า อำเภอศรีมหาโพธิ จังหวัดปราจีนบุรี

ก. ยุทธศาสตร์จังหวัดที่ ๑ ยกระดับการบริหารจัดการงานด้านสังคม การศึกษาให้มีคุณภาพ มีมาตรฐานเพื่อสร้างภูมิคุ้มกัน และส่งเสริมโอกาส ทางสังคมบนฐานแห่งความพอเพียง

ข. ยุทธศาสตร์การพัฒนา อปท.ในเขตจังหวัดปราจีนบุรี ยุทธศาสตร์ที่ ๒ พัฒนาคุณภาพชีวิต ทูทางสังคม และชุมชนให้เข้มแข็ง

๑. ยุทธศาสตร์ที่ ๑ ด้านโครงสร้างพื้นฐาน

๑.๑ แผนงานเคหะและชุมชน

ที่	โครงการ	วัตถุประสงค์	เป้าหมาย ผลผลิตโครงการ	งบประมาณ					ตัวชี้วัด (KPI)	ผลที่คาดว่าจะได้รับ	หน่วยงาน รับผิดชอบ หลัก
				๒๕๖๑	๒๕๖๒	๒๕๖๓	๒๕๖๔	๒๕๖๕			
๑๔๓	ก่อสร้างถนนคอนกรีตเสริมเหล็ก หมู่ ๒	เพื่อประชาชนมีถนนสำหรับการสัญจรไปมาที่สะดวก	ก่อสร้างถนน คสล. หมู่ที่ ๒ จากบ้านนางกัญญา บริบูรณ์ ถึงสามแยก หมู่ที่ ๑๔ ขนาดกว้าง ๔x๓๐๐ เมตร	-	-	๗๒๐,๐๐๐	-	-	ความพึงพอใจ ผู้ใช้เส้นทางไม่ต่ำกว่าร้อยละ ๖๐	ประชาชนได้ใช้ถนนได้อย่างสะดวกปลอดภัย	กองช่าง
๑๔๔	ก่อสร้างถนนลาดยางแอสฟัลติกส์ทับคอนกรีต หมู่ ๓	เพื่อประชาชนมีถนนสำหรับการสัญจรไปมาที่สะดวก	ก่อสร้างถนนลาดยางแอสฟัลติกส์ทับคอนกรีต หมู่ที่ ๓ จากบ้านนางวันเพ็ญ จันทร์กระจ่าง - ครูวิเชียร ชี้อตรง ขนาดกว้าง ๔x๓๐๐ เมตร	-	๗๒๐,๐๐๐	-	-	-	ความพึงพอใจ ผู้ใช้เส้นทางไม่ต่ำกว่าร้อยละ ๖๐	ประชาชนได้ใช้ถนนได้อย่างสะดวกปลอดภัย	กองช่าง (ดำเนินการในปี ๒๕๖๒)
๑๔๕	ขุดสระหนองหล่ม หมู่ที่ ๓	เพื่อประชาชนมีน้ำใช้เพื่อการเกษตร	ขุดสระหนองหล่มเนื้อที่ ๗ ไร่	-	๔,๒๐๐,๐๐๐	-	-	-	ความพึงพอใจ ผู้ใช้น้ำไม่ต่ำกว่าร้อยละ ๖๐	ประชาชนได้ใช้น้ำเพื่อการเกษตรได้อย่างเพียงพอ	กองช่าง

๒. บัญชีโครงการพัฒนาท้องถิ่น

รายละเอียดโครงการพัฒนา
แผนพัฒนาท้องถิ่น (พ.ศ.๒๕๖๑-๒๕๖๕)

องค์การบริหารส่วนตำบลหัวหว้า อำเภอศรีมหาโพธิ จังหวัดปราจีนบุรี

ก. ยุทธศาสตร์จังหวัดที่ ๑ ยกระดับการบริหารจัดการงานด้านสังคม การศึกษาให้มีคุณภาพ มีมาตรฐานเพื่อสร้างภูมิคุ้มกัน และส่งเสริมโอกาส ทางสังคมบนฐานแห่งความพอเพียง

ข. ยุทธศาสตร์การพัฒนา อปท.ในเขตจังหวัดปราจีนบุรี ยุทธศาสตร์ที่ ๒ พัฒนาคุณภาพชีวิต ทูทางสังคม และชุมชนให้เข้มแข็ง

๑. ยุทธศาสตร์ที่ ๑ ด้านโครงสร้างพื้นฐาน

๑.๑ แผนงานเคหะและชุมชน

ที่	โครงการ	วัตถุประสงค์	เป้าหมาย ผลผลิตโครงการ	งบประมาณ					ตัวชี้วัด (KPI)	ผลที่คาดว่าจะได้รับ	หน่วยงาน รับผิดชอบหลัก
				๒๕๖๑	๒๕๖๒	๒๕๖๓	๒๕๖๔	๒๕๖๕			
๑๔๖	ขยายถนนลูกรังจาก วัดหลวงตามหาบัว ไปนา นายสุรินทร์ ประคอง หมู่ ๔	เพื่อประชาชนมีถนน สำหรับการ สัญจรไปมาที่สะดวก	ขยายถนนลูกรัง จาก วัดหลวงตามหาบัว ไปนา นายสุรินทร์ ประคอง หมู่ที่ ๔ ระยะทางประมาณ ๘,๐๐๐ เมตร	-	-	๔๐๐,๐๐๐	-	-	ความพึงพอใจ ผู้ใช้เส้นทางไม่ ต่ำกว่าร้อยละ ๖๐	ประชาชนได้ ใช้ถนนได้ อย่างสะดวก ปลอดภัย	กองช่าง
๑๔๗	ก่อสร้างถนน คอนกรีตเสริมเหล็ก หมู่ที่ ๔	เพื่อประชาชนมีถนน สำหรับการ สัญจรไปมาที่สะดวก	ก่อสร้างถนนคอนกรีต เสริมเหล็ก จากสวน สุขภาพ หมู่ที่ ๔ ไปวัด หลวงตามหาบัว ขนาด กว้าง ๖ เมตร ยาว ๔,๐๐๐ เมตร	-	-	๑,๗๔๐,๐๐๐	-	-	ความพึงพอใจ ผู้ใช้เส้นทางไม่ ต่ำกว่าร้อยละ ๖๐	ประชาชนได้ ใช้ถนนได้ อย่างสะดวก ปลอดภัย	กองช่าง
๑๔๘	ปรับปรุงถนนลูกรัง ภายในหมู่บ้าน หมู่ที่ ๕ ตำบลหัวหว้า	เพื่อประชาชนมีถนน สำหรับการ สัญจรไปมาที่สะดวก	ปรับปรุงถนนลูกรัง ภายในหมู่บ้าน หมู่ที่ ๕	-	๔๐๐,๐๐๐	-	-	-	ความพึงพอใจ ผู้ใช้เส้นทางไม่ ต่ำกว่าร้อยละ ๖๐	ประชาชนได้ ใช้ถนนได้ อย่างสะดวก ปลอดภัย	กองช่าง ดำเนินการแล้ว ขำเภอ

๒. บัญชีโครงการพัฒนาท้องถิ่น

รายละเอียดโครงการพัฒนา
แผนพัฒนาท้องถิ่น (พ.ศ.๒๕๖๑-๒๕๖๕)

องค์การบริหารส่วนตำบลหัวหว้า อำเภอศรีมหาโพธิ จังหวัดปราจีนบุรี

ก. ยุทธศาสตร์จังหวัดที่ ๑ ยกระดับการบริหารจัดการงานด้านสังคม การศึกษาให้มีคุณภาพ มีมาตรฐานเพื่อสร้างภูมิคุ้มกัน และส่งเสริมโอกาส ทางสังคมบนฐานแห่งความพอเพียง

ข. ยุทธศาสตร์การพัฒนา อปท.ในเขตจังหวัดปราจีนบุรี ยุทธศาสตร์ที่ ๒ พัฒนาคุณภาพชีวิต ทูทางสังคม และชุมชนให้เข้มแข็ง

๑. ยุทธศาสตร์ที่ ๑ ด้านโครงสร้างพื้นฐาน

๑.๑ แผนงานเคหะและชุมชน

ที่	โครงการ	วัตถุประสงค์	เป้าหมาย ผลผลิตโครงการ	งบประมาณ					ตัวชี้วัด (KPI)	ผลที่คาดว่าจะได้รับ	หน่วยงาน รับผิดชอบ หลัก
				๒๕๖๑	๒๕๖๒	๒๕๖๓	๒๕๖๔	๒๕๖๕			
๑๔๙	ก่อสร้างถนน คสล. ภายในหมู่บ้าน หมู่ที่ ๕ ตำบลหัวหว้า	เพื่อประชาชนมีถนน สำหรับใช้ในการ สัญจรไปมาที่สะดวก	จากบ้านนายรำเพย ปราบพาล - บ้านนาย สมบัติ ตันวงศ์ ขนาด กว้าง ๓ เมตร ยาว ๒๐๐ เมตร พร้อมไหล่ ทาง	-	๓๖๐,๐๐๐	-	-	-	ความพึงพอใจ ผู้ใช้เส้นทางไม่ ต่ำกว่าร้อยละ ๖๐	ประชาชนได้ ใช้ถนนได้ อย่างสะดวก ปลอดภัย	กองช่าง (ดำเนินการในปี ๒๕๖๒)
๑๕๐	ก่อสร้าง คสล. ภายในหมู่บ้าน หมู่ที่ ๕ ตำบลหัวหว้า	เพื่อประชาชนมีถนน สำหรับใช้ในการ สัญจรไปมาที่สะดวก	ก่อสร้าง คสล. ภายใน หมู่บ้าน หมู่ที่ ๕ จาก บ้านนายทองเมี้ยน รุ่งสว่าง - บ้านนาง วิไล หล้าสมบูรณ์ ขนาดกว้าง ๔ เมตร ยาว ๑๐๐ เมตร	-	๒๔๐,๐๐๐	-	-	-	ความพึงพอใจ ผู้ใช้เส้นทางไม่ ต่ำกว่าร้อยละ ๖๐	ประชาชนได้ ใช้ถนนได้ อย่างสะดวก ปลอดภัย	กองช่าง (ดำเนินการในปี ๒๕๖๒)
๑๕๑	ก่อสร้าง คสล. ภายในหมู่บ้าน หมู่ที่ ๕ ตำบลหัวหว้า	เพื่อประชาชนมีถนน สำหรับใช้ในการ สัญจรไปมาที่สะดวก	จากบ้านนางเจียร ทาหอม ถึงบ้านนาย วิรัตน์ กัลยาหัตต์ ขนาดกว้าง ๓ เมตร ยาว ๑๘๐ เมตร พร้อมไหล่ทาง	-	-	๓๒๔,๐๐๐	-	-	ความพึงพอใจ ผู้ใช้เส้นทางไม่ ต่ำกว่าร้อยละ ๖๐	ประชาชนได้ ใช้ถนนได้ อย่างสะดวก ปลอดภัย	กองช่าง (ดำเนินการในปี ๒๕๖๒)

๒. บัญชีโครงการพัฒนาท้องถิ่น

รายละเอียดโครงการพัฒนา
แผนพัฒนาท้องถิ่น (พ.ศ.๒๕๖๑-๒๕๖๕)

องค์การบริหารส่วนตำบลห้วยหว้า อำเภอศรีมหาโพธิ จังหวัดปราจีนบุรี

ก. ยุทธศาสตร์จังหวัดที่ ๑ ยกระดับการบริหารจัดการงานด้านสังคม การศึกษาให้มีคุณภาพ มีมาตรฐานเพื่อสร้างภูมิคุ้มกัน และส่งเสริมโอกาส ทางสังคมบนฐานแห่งความพอเพียง

ข. ยุทธศาสตร์การพัฒนา อปท.ในเขตจังหวัดปราจีนบุรี ยุทธศาสตร์ที่ ๒ พัฒนาคุณภาพชีวิต ทูทางสังคม และชุมชนให้เข้มแข็ง

๑. ยุทธศาสตร์ที่ ๑ ด้านโครงสร้างพื้นฐาน

๑.๑ แผนงานเคหะและชุมชน

ที่	โครงการ	วัตถุประสงค์	เป้าหมาย ผลผลิตโครงการ	งบประมาณ					ตัวชี้วัด (KPI)	ผลที่คาดว่าจะได้รับ	หน่วยงาน รับผิดชอบหลัก
				๒๕๖๑	๒๕๖๒	๒๕๖๓	๒๕๖๔	๒๕๖๕			
๑๕๒	ก่อสร้างทางระบายน้ำภายในหมู่บ้าน หมู่ที่ ๕ ตำบลห้วยหว้า	เพื่อป้องกันน้ำท่วมขังถนนภายในหมู่บ้าน	ก่อสร้างทางระบายน้ำภายในหมู่บ้าน จากบ้านนางสำลี ภาวะศิลป์ - บ้านแม่ชีปัด หมายอาสาขนาดกว้าง ๓ เมตร ยาว ๑๐๐ เมตร	-	-	-	๑๘๐,๐๐๐	-	ความพึงพอใจผู้ใช้เส้นทางไม่ต่ำกว่าร้อยละ ๖๐	ประชาชนได้ใช้ถนนได้อย่างสะดวกปลอดภัย	กองช่าง
๑๕๓	ก่อสร้างถนนคสล.ภายในหมู่บ้าน หมู่ที่ ๖ ตำบลห้วยหว้า	เพื่อประชาชนมีถนนสำหรับใช้ในการสัญจรไปมาที่สะดวก	ก่อสร้างถนน คสล.ภายในหมู่บ้าน จากบ้าน นายประสงค์ หงส์ทอง - แยกบ้าน นางสาวนภัส แก้วดี ขนาดกว้าง ๔ เมตร ยาว ๑๘๐ เมตร พร้อมไหล่ทาง	-	-	-	๔๘๐,๐๐๐	-	ความพึงพอใจผู้ใช้เส้นทางไม่ต่ำกว่าร้อยละ ๖๐	ประชาชนได้ใช้ถนนได้อย่างสะดวกปลอดภัย	กองช่าง (ดำเนินการในปี ๒๕๖๒)
๑๕๔	ปรับปรุงถนนลาดยาง หมู่ที่ ๗	เพื่อประชาชนมีถนนสำหรับใช้ในการสัญจรไปมาที่สะดวก	ปรับปรุงถนนลาดยาง จากหมู่ที่ ๗ - หมู่ที่ ๘ หน้าวัดหนองหูช้าง	-	๓,๘๐๐,๐๐๐	-	-	-	ความพึงพอใจผู้ใช้เส้นทางไม่ต่ำกว่าร้อยละ ๖๐	ประชาชนได้ใช้ถนนได้อย่างสะดวกปลอดภัย	กองช่าง (ดำเนินการในปี ๒๕๖๒) จ่ายขาดเงินสะสม ๒๕๖๑
๑๕๕	ก่อสร้างถนนลูกรัง หมู่ที่ ๗ ตำบลห้วยหว้า	เพื่อประชาชนมีถนนสำหรับใช้ในการสัญจรไปมาที่สะดวก	ก่อสร้างถนนลูกรัง จากบ้านนางสาวสุพัตรา ทรเพชร ถึงบ้านนายสอน มาลี ขนาดกว้าง ๔ เมตร ยาว ๘๐๐ เมตร	-	-	๔๐๐,๐๐๐	-	-	ความพึงพอใจผู้ใช้เส้นทางไม่ต่ำกว่าร้อยละ ๖๐	ประชาชนได้ใช้ถนนได้อย่างสะดวกปลอดภัย	กองช่าง

๒. บัญชีโครงการพัฒนาท้องถิ่น

รายละเอียดโครงการพัฒนา
แผนพัฒนาท้องถิ่น (พ.ศ.๒๕๖๑-๒๕๖๕)

องค์การบริหารส่วนตำบลหัวหว้า อำเภอศรีมหาโพธิ จังหวัดปราจีนบุรี

ก. ยุทธศาสตร์จังหวัดที่ ๑ ยกระดับการบริหารจัดการงานด้านสังคม การศึกษาให้มีคุณภาพ มีมาตรฐานเพื่อสร้างภูมิคุ้มกัน และส่งเสริมโอกาส ทางสังคมบนฐานแห่งความพอเพียง

ข. ยุทธศาสตร์การพัฒนา อปท.ในเขตจังหวัดปราจีนบุรี ยุทธศาสตร์ที่ ๒ พัฒนาคุณภาพชีวิต ทูทางสังคม และชุมชนให้เข้มแข็ง

๑. ยุทธศาสตร์ที่ ๑ ด้านโครงสร้างพื้นฐาน

๑.๑ แผนงานเคหะและชุมชน

ที่	โครงการ	วัตถุประสงค์	เป้าหมาย ผลผลิตโครงการ	งบประมาณ					ตัวชี้วัด (KPI)	ผลที่คาดว่าจะได้รับ	หน่วยงาน รับผิดชอบหลัก
				๒๕๖๑	๒๕๖๒	๒๕๖๓	๒๕๖๔	๒๕๖๕			
๑๕๖	ขยายไฟฟ้าแรงต่ำ หมู่ที่ ๗	เพื่อประชาชนมีไฟฟ้าใช้อย่างทั่วถึง	ขยายไฟฟ้าแรงต่ำ (จากบ้านนางสาวสุพัตรา ทรเพชร ถึง บ้านนายสอน มาลี) ระยะทาง ๘๐๐ เมตร	-	-	-	๘๐๐,๐๐๐	-	ความพึงพอใจผู้ใช้เส้นทางไม่ต่ำกว่าร้อยละ ๖๐	ประชาชนได้ใช้ถนนได้อย่างสะดวกปลอดภัย	กองช่าง
๑๕๗	ก่อสร้างถนนลูกรัง หมู่ที่ ๘	เพื่อประชาชนมีถนนสำหรับใช้ในการสัญจรไปมาที่สะดวก	จากบ้านนางผ้าย อินทะโชติ ถึง บ้านนางริ้ว มีชัย ขนาดกว้าง ๔ เมตร ยาว ๒,๑๐๐ เมตร พร้อมท่อระบายน้ำขนาด ๑๖๐ เซนติเมตร จำนวน ๔ จุด	-	๘๕๐,๐๐๐	-	-	-	ความพึงพอใจผู้ใช้เส้นทางไม่ต่ำกว่าร้อยละ ๖๐	ประชาชนได้ใช้ถนนได้อย่างสะดวกปลอดภัย	กองช่าง (ดำเนินการในปี ๒๕๖๒)
๑๕๘	ซ่อมแซมถนนลูกรัง หมู่ที่ ๙	เพื่อประชาชนมีถนนสำหรับใช้ในการสัญจรไปมาที่สะดวก	ซ่อมแซมถนนลูกรัง จากถนนสี่เลน - บ้านนายสัมพันธ์ เอื้อเพื่อ ขนาดกว้าง ๔ เมตร ยาว ๒๐๐ เมตร พร้อมวางท่อ	-	๕๗,๖๐๐	-	-	-	ความพึงพอใจผู้ใช้เส้นทางไม่ต่ำกว่าร้อยละ ๖๐	ประชาชนได้ใช้ถนนได้อย่างสะดวกปลอดภัย	กองช่าง (ดำเนินการในปี ๒๕๖๒)
๑๕๙	สร้างถนนลูกรังภายในหมู่บ้าน หมู่ที่ ๙	เพื่อประชาชนมีถนนสำหรับใช้ในการสัญจรไปมาที่สะดวก	สร้างถนนลูกรัง จากบ้านนางทองคำ ไชยบัว - บ้านนางกิม สกุลพราหมณ์ ขนาดกว้าง ๔ เมตร ยาว ๑๒๐ เมตร	-	๖๙,๑๒๐	-	-	-	ความพึงพอใจผู้ใช้เส้นทางไม่ต่ำกว่าร้อยละ ๖๐	ประชาชนได้ใช้ถนนได้อย่างสะดวกปลอดภัย	กองช่าง (ดำเนินการในปี ๒๕๖๒)

๒. บัญชีโครงการพัฒนาท้องถิ่น

รายละเอียดโครงการพัฒนา
แผนพัฒนาท้องถิ่น (พ.ศ.๒๕๖๑-๒๕๖๕)

องค์การบริหารส่วนตำบลห้วยหว้า อำเภอศรีมหาโพธิ จังหวัดปราจีนบุรี

ก. ยุทธศาสตร์จังหวัดที่ ๑ ยกระดับการบริหารจัดการงานด้านสังคม การศึกษาให้มีคุณภาพ มีมาตรฐานเพื่อสร้างภูมิคุ้มกัน และส่งเสริมโอกาส ทางสังคมบนฐานแห่งความพอเพียง

ข. ยุทธศาสตร์การพัฒนา อปท.ในเขตจังหวัดปราจีนบุรี ยุทธศาสตร์ที่ ๒ พัฒนาคุณภาพชีวิต ทูทางสังคม และชุมชนให้เข้มแข็ง

๑. ยุทธศาสตร์ที่ ๑ ด้านโครงสร้างพื้นฐาน

๑.๑ แผนงานเคหะและชุมชน

ที่	โครงการ	วัตถุประสงค์	เป้าหมาย ผลผลิตโครงการ	งบประมาณ					ตัวชี้วัด (KPI)	ผลที่คาดว่าจะได้รับ	หน่วยงาน รับผิดชอบ หลัก
				๒๕๖๑	๒๕๖๒	๒๕๖๓	๒๕๖๔	๒๕๖๕			
๑๖๐	ก่อสร้างถนน คสล.ภายใน หมู่บ้าน หมู่ที่ ๙ ตำบลห้วยหว้า	เพื่อประชาชนมี ถนนสำหรับใช้ การสัญจรไปมาที่ สะดวก	ก่อสร้างถนน คสล.ภายในหมู่บ้าน จากบ้านนายเจริญร วมทรัพย์ - นางสาวจีวาพร มีผล ขนาดกว้าง ๔ เมตร ยาว ๕๐ เมตร	-	๑๒๐,๐๐๐	-	-	-	ความพึง พอใจผู้ใช้ เส้นทางไม่ต่ำ กว่าร้อยละ ๖๐	ประชาชนได้ ใช้ถนนได้ อย่างสะดวก ปลอดภัย	กองช่าง (ดำเนินการใน ปี ๒๕๖๒)
๑๖๑	สร้างถนนลูกรัง ภายในหมู่บ้าน หมู่ที่ ๙ ตำบลห้วย หว้า	เพื่อประชาชนมี ถนนสำหรับใช้ การสัญจรไปมาที่ สะดวก	สร้างถนนลูกรังภายในหมู่บ้าน จาก รอยต่อ หมู่ที่ ๔ - หมู่ที่ ๙ ขนาด กว้าง ๖ เมตร ยาว ๕,๐๐๐ เมตร	-	-	-	๗๐๐,๐๐๐	-	ความพึง พอใจผู้ใช้ เส้นทางไม่ต่ำ กว่าร้อยละ ๖๐	ประชาชนได้ ใช้ถนนได้ อย่างสะดวก ปลอดภัย	กองช่าง

๒. บัญชีโครงการพัฒนาท้องถิ่น

รายละเอียดโครงการพัฒนา
แผนพัฒนาท้องถิ่น (พ.ศ.๒๕๖๑-๒๕๖๕)

องค์การบริหารส่วนตำบลหัวหว้า อำเภอศรีมหาโพธิ จังหวัดปราจีนบุรี

ก. ยุทธศาสตร์จังหวัดที่ ๑ ยกระดับการบริหารจัดการงานด้านสังคม การศึกษาให้มีคุณภาพ มีมาตรฐานเพื่อสร้างภูมิคุ้มกัน และส่งเสริมโอกาส ทางสังคมบนฐานแห่งความพอเพียง

ข. ยุทธศาสตร์การพัฒนา อปท.ในเขตจังหวัดปราจีนบุรี ยุทธศาสตร์ที่ ๒ พัฒนาคุณภาพชีวิต ทูทางสังคม และชุมชนให้เข้มแข็ง

๑. ยุทธศาสตร์ที่ ๑ ด้านโครงสร้างพื้นฐาน

๑.๑ แผนงานเคหะและชุมชน

ที่	โครงการ	วัตถุประสงค์	เป้าหมาย ผลผลิตโครงการ	งบประมาณ					ตัวชี้วัด (KPI)	ผลที่คาดว่าจะได้รับ	หน่วยงาน รับผิดชอบ หลัก
				๒๕๖๑	๒๕๖๒	๒๕๖๓	๒๕๖๔	๒๕๖๕			
๑๖๒	ก่อสร้างถนน คสล. หมู่ที่ ๑๐ - หมู่ที่ ๑๓ ตำบลหัวหว้า	เพื่อประชาชนมี ถนน สำหรับใช้ในการ สัญจรไปมาที่ สะดวก	ก่อสร้างถนนคอนกรีตเสริมเหล็ก หมู่ที่ ๑๐ - หมู่ที่ ๑๓ บ้านคลอง สมบูรณ์ ขนาดกว้าง ๘ เมตร ยาว ๖,๘๖๔ เมตร หนา ๐.๒๐ เมตร หรือมีพื้นที่ไม่น้อยกว่า ๕๔,๙๑๒ ตารางเมตร	-	๔๔,๐๗๐,๐๐๐	-	-	-	ความพึง พอใจของ ผู้ใช้เส้นทาง ไม่ต่ำกว่า ร้อยละ ๖๐	ประชาชน ได้ใช้ถนนได้ อย่างสะดวก ปลอดภัย	กองช่าง จ่ายขาดเงิน สะสม ๒๕๖๑
๑๖๓	ก่อสร้างถนน คสล.ภายใน หมู่บ้าน หมู่ที่ ๑๐ ตำบล หัวหว้า	เพื่อประชาชนมี ถนน สำหรับใช้ในการ สัญจรไปมาที่ สะดวก	ก่อสร้างถนน คสล.ภายในหมู่บ้าน จากบ้านนางบรรทม รินทา - นาย อาคม รินทา ขนาดกว้าง ๓ เมตร ยาว ๒๐๐ เมตร	-	-	๓๖๐,๐๐๐	-	-	ความพึง พอใจของ ผู้ใช้เส้นทาง ไม่ต่ำกว่า ร้อยละ ๖๐	ประชาชน ได้ใช้ถนนได้ อย่างสะดวก ปลอดภัย	กองช่าง กองช่าง (ดำเนินการใน ปี ๒๕๖๒)
๑๖๔	สร้างหอกระจาย ข่าวหมู่บ้าน หมู่ที่ ๑๐ ตำบล หัวหว้า	ขยายขีด ความสามารถใน การรับรู้ข้อมูล ข่าวสารจากทาง ราชการให้กับ ประชาชน	สร้างหอกระจายข่าวประจำหมู่บ้าน บริเวณศาลาประชาคม หมู่ที่ ๑๐ ตำบลหัวหว้า	-	-	๓๐๐,๐๐๐	-	-	ความพึง พอใจของ ประชาชนใน พื้นที่ไม่ต่ำ กว่าร้อยละ ๖๐	ประชาชน ได้รับทราบ ข้อมูล ข่าวสาร อย่างทั่วถึง	กองช่าง

๒. บัญชีโครงการพัฒนาท้องถิ่น

รายละเอียดโครงการพัฒนา
แผนพัฒนาท้องถิ่น (พ.ศ.๒๕๖๑-๒๕๖๕)

องค์การบริหารส่วนตำบลหัวหว้า อำเภอศรีมหาโพธิ จังหวัดปราจีนบุรี

ก. ยุทธศาสตร์จังหวัดที่ ๑ ยกระดับการบริหารจัดการงานด้านสังคม การศึกษาให้มีคุณภาพ มีมาตรฐานเพื่อสร้างภูมิคุ้มกัน และส่งเสริมโอกาส ทางสังคมบนฐานแห่งความพอเพียง

ข. ยุทธศาสตร์การพัฒนา อปท.ในเขตจังหวัดปราจีนบุรี ยุทธศาสตร์ที่ ๒ พัฒนาคุณภาพชีวิต ทูทางสังคม และชุมชนให้เข้มแข็ง

๑. ยุทธศาสตร์ที่ ๑ ด้านโครงสร้างพื้นฐาน

๑.๑ แผนงานเคหะและชุมชน

ที่	โครงการ	วัตถุประสงค์	เป้าหมาย ผลผลิตโครงการ	งบประมาณ					ตัวชี้วัด (KPI)	ผลที่คาดว่าจะได้รับ	หน่วยงาน รับผิดชอบ หลัก
				๒๕๖๑	๒๕๖๒	๒๕๖๓	๒๕๖๔	๒๕๖๕			
๑๖๕	สร้างถนนลูกรังภายในหมู่บ้าน หมู่ที่ ๑๐ ตำบลหัวหว้า	เพื่อประชาชนมีถนน สำหรับใช้ในการสัญจรไปมาที่สะดวก	สร้างถนนลูกรังภายในหมู่บ้าน จากถนน รพช. - บ้านนายริน ธงชัย ขนาดกว้าง ๓x๑๕๐ เมตร	-	-	-	๖๔,๘๐๐	-	ความพึงพอใจผู้ใช้เส้นทางไม่ต่ำกว่าร้อยละ ๖๐	ประชาชนได้ใช้ถนนอย่างสะดวกปลอดภัย	กองช่าง
๑๖๖	ขุดเจาะบ่อบาดาล (แบบโยก) หมู่ที่ ๑๐ ตำบลหัวหว้า	เพื่อประชาชนมีน้ำประปาใช้อย่างทั่วถึง	ขุดเจาะบ่อบาดาล (แบบโยก) หมู่ที่ ๑๐ บริเวณที่นายสมศร บุญเรือง	-	-	-	๑๕๐,๐๐๐	-	ความพึงพอใจผู้ใช้น้ำไม่ต่ำกว่าร้อยละ ๖๐	ประชาชนมีน้ำใช้อย่างเพียงพอในการอุปโภค	กองช่าง
๑๖๗	ก่อสร้างถนนคสล.ภายในหมู่บ้าน หมู่ที่ ๑๑ ตำบลหัวหว้า	เพื่อประชาชนมีถนนสำหรับใช้ในการสัญจรไปมาที่สะดวก	ก่อสร้างถนน คสล.ภายในหมู่บ้าน จากบ้านนายมานพ สมอชัย - บ้านอ่างหิน ขนาดกว้าง ๖ เมตร ยาว ๘๐๐ เมตร	-	๒,๘๘๐,๐๐๐	-	-	-	ความพึงพอใจผู้ใช้น้ำไม่ต่ำกว่าร้อยละ ๖๐	ประชาชนมีน้ำใช้อย่างเพียงพอในการอุปโภค	กองช่าง
๑๖๘	ก่อสร้างถนนคสล.ภายในหมู่บ้าน หมู่ที่ ๑๑ ตำบลหัวหว้า	เพื่อประชาชนมีถนนสำหรับใช้ในการสัญจรไปมาที่สะดวก	บ้านนางระเบียบ มะโนภัย ถึงบ้านนางนุ่น สอนเพชร จำนวน ๒ ช่วง -กว้าง ๔ x ๑๒๐ เมตร -กว้าง ๔ x ๗๐ เมตร	-	๔๒๐,๐๐๐	-	-	-	ความพึงพอใจผู้ใช้น้ำไม่ต่ำกว่าร้อยละ ๖๐	ประชาชนมีน้ำใช้อย่างเพียงพอในการอุปโภค	กองช่าง

๒. บัญชีโครงการพัฒนาท้องถิ่น

รายละเอียดโครงการพัฒนา
แผนพัฒนาท้องถิ่น (พ.ศ.๒๕๖๑-๒๕๖๕)

องค์การบริหารส่วนตำบลหัวหว้า อำเภอศรีมหาโพธิ จังหวัดปราจีนบุรี

ก. ยุทธศาสตร์จังหวัดที่ ๑ ยกระดับการบริหารจัดการงานด้านสังคม การศึกษาให้มีคุณภาพ มีมาตรฐานเพื่อสร้างภูมิคุ้มกัน และส่งเสริมโอกาส ทางสังคมบนฐานแห่งความพอเพียง

ข. ยุทธศาสตร์การพัฒนา อปท.ในเขตจังหวัดปราจีนบุรี ยุทธศาสตร์ที่ ๒ พัฒนาคุณภาพชีวิต ทูทางสังคม และชุมชนให้เข้มแข็ง

๑. ยุทธศาสตร์ที่ ๑ ด้านโครงสร้างพื้นฐาน

๑.๑ แผนงานเคหะและชุมชน

ที่	โครงการ	วัตถุประสงค์	เป้าหมาย ผลผลิตโครงการ	งบประมาณ					ตัวชี้วัด (KPI)	ผลที่คาดว่าจะได้รับ	หน่วยงาน รับผิดชอบหลัก
				๒๕๖๑	๒๕๖๒	๒๕๖๓	๒๕๖๔	๒๕๖๕			
๑๖๙	ก่อสร้างถนนลูกรังภายในหมู่บ้าน หมู่ที่ ๑๑ ตำบลหัวหว้า	เพื่อประชาชนมีถนนสำหรับใช้ในการสัญจรไปมาที่สะดวก	ก่อสร้างถนนลูกรังภายในหมู่บ้าน จากบ้านนายประสิทธิ์ อับดุลเลาะห์ เชื่อมต่อกับ หมู่ที่ ๑๓ ขนาดกว้าง ๔ เมตร ยาว ๒๐๐ เมตร	-	-	-	๔๘๐,๐๐๐	-	ความพึงพอใจผู้ใช้เส้นทางไม่ต่ำกว่าร้อยละ ๖๐	ประชาชนได้ใช้ถนนอย่างสะดวกปลอดภัย	กองช่าง
๑๗๐	ก่อสร้างถนนคสล. ภายในหมู่บ้าน หมู่ที่ ๑๒ ตำบลหัวหว้า	เพื่อประชาชนมีถนนสำหรับการสัญจรไปมาที่สะดวก	ก่อสร้างถนน คสล.ภายในหมู่บ้าน หมู่ที่ ๑๒ จากบ้านนางแววตา รัตนวงษ์ – นายประคอง ไชยบัว ขนาดกว้าง ๔ เมตร ยาว ๒๕๐ เมตร	-	๖๐๐,๐๐๐	-	-	-	ความพึงพอใจของผู้ใช้เส้นทางไม่ต่ำกว่าร้อยละ ๖๐	ประชาชนได้ใช้ถนนได้อย่างสะดวกปลอดภัย	กองช่าง กองช่าง (ดำเนินการในปี ๒๕๖๒)
๑๗๑	ก่อสร้างถนนคสล.ภายในหมู่บ้าน หมู่ที่ ๑๒ ตำบลหัวหว้า	เพื่อประชาชนมีถนนสำหรับการสัญจรไปมาที่สะดวก	ก่อสร้างถนน คสล.ภายในหมู่บ้าน จากที่นายมานิตย์ ไอยรัตน์ - ที่นางสาวปิยภรณ์ จำพานิช ขนาดกว้าง ๔ เมตร ยาว ๑๔๐ เมตร	-	๓๓๖,๐๐๐	-	-	-	ความพึงพอใจของผู้ใช้เส้นทางไม่ต่ำกว่าร้อยละ ๖๐	ประชาชนได้ใช้ถนนได้อย่างสะดวกปลอดภัย	กองช่าง กองช่าง (ดำเนินการในปี ๒๕๖๒)
๑๗๒	ขยายถนน คสล. ภายในหมู่บ้าน หมู่ที่ ๑๒ ตำบลหัวหว้า	เพื่อประชาชนมีถนนสำหรับการสัญจรไปมาที่สะดวก	ขยายถนน คสล. ภายในหมู่บ้าน โคกอุดมดี จากที่นายสุวิทย์ – ถนน ๓๐๔ ขยายถนน ข้างละ ๑ เมตร ระยะทาง ๑,๓๗๓ เมตร	-	๑,๖๙๔,๐๐๐	-	-	-	ความพึงพอใจของผู้ใช้เส้นทางไม่ต่ำกว่าร้อยละ ๖๐	ประชาชนได้ใช้ถนนได้อย่างสะดวกปลอดภัย	กองช่าง กองช่าง (ดำเนินการในปี ๒๕๖๒)

๒. บัญชีโครงการพัฒนาท้องถิ่น

รายละเอียดโครงการพัฒนา
แผนพัฒนาท้องถิ่น (พ.ศ.๒๕๖๑-๒๕๖๕)

องค์การบริหารส่วนตำบลหัวหว้า อำเภอศรีมหาโพธิ จังหวัดปราจีนบุรี

ก. ยุทธศาสตร์จังหวัดที่ ๑ ยกระดับการบริหารจัดการงานด้านสังคม การศึกษาให้มีคุณภาพ มีมาตรฐานเพื่อสร้างภูมิคุ้มกัน และส่งเสริมโอกาส ทางสังคมบนฐานแห่งความพอเพียง

ข. ยุทธศาสตร์การพัฒนา อปท.ในเขตจังหวัดปราจีนบุรี ยุทธศาสตร์ที่ ๒ พัฒนาคุณภาพชีวิต ทูทางสังคม และชุมชนให้เข้มแข็ง

๑. ยุทธศาสตร์ที่ ๑ ด้านโครงสร้างพื้นฐาน

๑.๑ แผนงานเคหะและชุมชน

ที่	โครงการ	วัตถุประสงค์	เป้าหมาย ผลผลิตโครงการ	งบประมาณ					ตัวชี้วัด (KPI)	ผลที่คาดว่าจะได้รับ	หน่วยงาน รับผิดชอบหลัก
				๒๕๖๑	๒๕๖๒	๒๕๖๓	๒๕๖๔	๒๕๖๕			
๑๗๓	ก่อสร้างถนน คสล.ภายใน หมู่บ้าน หมู่ที่ ๑๒ ตำบล หัวหว้า	เพื่อประชาชนมี ถนนสำหรับใช้ใน การสัญจรไปมาที่ สะดวก	ก่อสร้างถนน คสล.ภายในหมู่บ้าน จากบ้านนายสุมิตร ศรีเกษม - ที่ นายจำเนียร เกาเนื่อง ขนาดกว้าง ๔ เมตร ยาว ๒๕๐ เมตร	-	-	๖๐๐,๐๐๐	-	-	ความพึง พอใจผู้ใช้ เส้นทางไม่ต่ำ กว่าร้อยละ ๖๐	ประชาชนได้ ใช้ถนนอย่าง สะดวก ปลอดภัย	กองช่าง
๑๗๔	ก่อสร้างถนน คสล. ภายใน หมู่บ้าน หมู่ที่ ๑๒ ตำบล หัวหว้า	เพื่อประชาชนมี ถนนสำหรับใช้ใน การสัญจรไปมาที่ สะดวก	ก่อสร้างถนน คสล. ภายในหมู่บ้าน จากบ้านนางสุภาพร อุดมปลั่ง - บ้านนายอุดร อุดมปลั่ง ขนาดกว้าง ๓ เมตร ยาว ๑๔๐ เมตร	-	-	-	๒๕๒,๐๐๐	-	ความพึง พอใจของ ผู้ใช้เส้นทาง ไม่ต่ำกว่า ร้อยละ ๖๐	ประชาชนได้ ใช้ถนนได้ อย่างสะดวก ปลอดภัย	กองช่าง (ดำเนินการในปี ๒๕๖๒)
๑๗๕	เปลี่ยนถังประปา (วัดคลอง สมบูรณ์)	เพื่อประชาชนมี น้ำประปาใช้อย่าง ทั่วถึง	เปลี่ยนถังประปา (วัดคลองสมบูรณ์)	-	๖๓๒,๐๐๐	-	-	-	ความพึง พอใจผู้ใช้น้ำ ไม่ต่ำกว่า ร้อยละ ๖๐	ประชาชนมี น้ำใช้อย่าง เพียงพอใน การอุปโภค	กองช่าง ดำเนินการในปี ๒๕๖๒)
๑๗๖	ขยายไฟฟ้า แรงต่ำ หมู่ที่ ๑๓	เพื่อประชาชนมี ไฟฟ้าใช้อย่าง ทั่วถึง	(จากบ้านนางสังเวียน พุทธา - บ้านนายอานนท์ พุทธา) ระยะทาง ๒๐๐ เมตร	-	๔๐๐,๐๐๐	-	-	-	ความพึง พอใจผู้ใช้ ไฟฟ้าไม่ต่ำ กว่าร้อยละ ๖๐	ประชาชนมี ไฟฟ้าใช้ อย่างทั่วถึง	กองช่าง ดำเนินการในปี ๒๕๖๒)

๒. บัญชีโครงการพัฒนาท้องถิ่น

รายละเอียดโครงการพัฒนา
แผนพัฒนาท้องถิ่น (พ.ศ.๒๕๖๑-๒๕๖๕)

องค์การบริหารส่วนตำบลหัวหว้า อำเภอศรีมหาโพธิ จังหวัดปราจีนบุรี

ก. ยุทธศาสตร์จังหวัดที่ ๑ ยกระดับการบริหารจัดการงานด้านสังคม การศึกษาให้มีคุณภาพ มีมาตรฐานเพื่อสร้างภูมิคุ้มกัน และส่งเสริมโอกาส ทางสังคมบนฐานแห่งความพอเพียง

ข. ยุทธศาสตร์การพัฒนา อปท.ในเขตจังหวัดปราจีนบุรี ยุทธศาสตร์ที่ ๒ พัฒนาคุณภาพชีวิต ทูทางสังคม และชุมชนให้เข้มแข็ง

๑. ยุทธศาสตร์ที่ ๑ ด้านโครงสร้างพื้นฐาน

๑.๑ แผนงานเคหะและชุมชน

ที่	โครงการ	วัตถุประสงค์	เป้าหมาย ผลผลิตโครงการ	งบประมาณ					ตัวชี้วัด (KPI)	ผลที่คาดว่าจะได้รับ	หน่วยงาน รับผิดชอบ หลัก
				๒๕๖๑	๒๕๖๒	๒๕๖๓	๒๕๖๔	๒๕๖๕			
๑๗๗	สร้างถนนลูกรัง ภายในหมู่บ้าน หมู่ ที่ ๑๓ ตำบลหัวหว้า	เพื่อประชาชนมีถนน สำหรับใช้ในการ สัญจรไปมาที่สะดวก	จากบ้านนายทองสุข ชำนิ - บ้านนาย คิม สีบจันทร์ ขนาดกว้าง ๔ เมตร ยาว ๒๐๐ เมตร	-	-	๑๑๕,๒๐๐	-	-	ความพึงพอใจ ผู้ใช้เส้นทางไม่ ต่ำกว่าร้อยละ ๖๐	ประชาชนได้ ใช้ถนนอย่าง สะดวก ปลอดภัย	กองช่าง
๑๗๘	ขออนุดหนุน งบประมาณในการ ดำเนินโครงการ เปลี่ยนท่อเมน ประปา หมู่ที่ ๑๔	เพื่อประชาชนมี น้ำประปาใช้อย่าง ทั่วถึง	-จาก อบต.หัวหว้า ถึงบ้านนางอุไร ขุนเภา ๑,๕๐๐ ม. -จากสามแยกบ้านนางจันทร์แดง ยอดแพง ถึงนายทอง กอธรรมทรัพย์ ๔๐๐ ม. -จากบ้านนางสมทรง รวมทรัพย์ ถึง บ้านนางนิตยา ประระกำ ๕๐๐ ม. -จากบ้านนายรังสรรค์ แก้วศรี ถึง โครงการหมู่บ้านวรรณพร ๖๐๐ ม. -จากสามแยกศาลากลางบ้าน ถึง บ้านนายศักดิ์ดา ปาละกะวงค์ ๔๕๐ ม. -จากบ้านนายสมศักดิ์ งามวงษ์ ถึง บ้านนางวันทอง ทนสิงห์ ๒๐๐ ม. -จากบ้านนางสาวจूरี่รัตน์ วรวิชญ์เรือง เดช ถึงบ้านนายสมบัติ แยมพลับ ๒๐๐ ม.	-	๘๒๐,๐๐๐	-	-	-	ความพึง พอใจผู้ใช้น้ำ ไม่ต่ำกว่า ร้อยละ ๖๐	ประชาชนมี น้ำใช้ เพียงพอใน การอุปโภค	กองช่าง

๒. บัญชีโครงการพัฒนาท้องถิ่น

รายละเอียดโครงการพัฒนา
แผนพัฒนาท้องถิ่น (พ.ศ.๒๕๖๑-๒๕๖๕)

องค์การบริหารส่วนตำบลหัวหว้า อำเภอศรีมหาโพธิ จังหวัดปราจีนบุรี

ก. ยุทธศาสตร์จังหวัดที่ ๑ ยกระดับการบริหารจัดการงานด้านสังคม การศึกษาให้มีคุณภาพ มีมาตรฐานเพื่อสร้างภูมิคุ้มกัน และส่งเสริมโอกาส ทางสังคมบนฐานแห่งความพอเพียง

ข. ยุทธศาสตร์การพัฒนา อปท.ในเขตจังหวัดปราจีนบุรี ยุทธศาสตร์ที่ ๒ พัฒนาคุณภาพชีวิต ทูทางสังคม และชุมชนให้เข้มแข็ง

๑. ยุทธศาสตร์ที่ ๑ ด้านโครงสร้างพื้นฐาน

๑.๑ แผนงานเคหะและชุมชน

ที่	โครงการ	วัตถุประสงค์	เป้าหมาย ผลผลิตโครงการ	งบประมาณ					ตัวชี้วัด (KPI)	ผลที่คาดว่าจะได้รับ	หน่วยงาน รับผิดชอบ หลัก
				๒๕๖๑	๒๕๖๒	๒๕๖๓	๒๕๖๔	๒๕๖๕			
๑๗๙	ขุดถนน งบประมาณใน การดำเนิน โครงการ ปรับปรุงระบบ กรองน้ำประปา หมู่ที่ ๑๔	เพื่อประชาชนมี น้ำสะอาดใช้อย่าง ทั่วถึง	ปรับปรุงระบบกรองน้ำประปา หมู่ที่ ๑๔	-	๓๑๐,๐๐๐	-	-	-	ความพึง พอใจของ ผู้ใช้น้ำไม่ต่ำ กว่าร้อยละ ๖๐	ประชาชนมี น้ำสะอาด เพื่อการ อุปโภค บริโภค	กองช่าง
๑๘๐	ลงลูกรังเพื่อ ปรับปรุงสนาม กีฬา หมู่ที่ ๑๔ ตำบลหัวหว้า	เพื่อประชาชนมี สนามกีฬาสำหรับ การออกกำลังกาย อย่างเหมาะสม	ปรับปรุงสนามกีฬา หมู่ที่ ๑๔ โดย การลงลูกรังและปรับเกลี่ย	-	-	๓๐๐,๐๐๐	-	-	ความพึง พอใจผู้ใช้ สนามกีฬาไม่ ต่ำกว่าร้อย ละ ๖๐	ประชาชนมี สนามกีฬา เพื่อการออก กำลังกาย	กองช่าง
๑๘๑	ก่อสร้างถนนดิน ลูกรังภายใน หมู่บ้าน หมู่ที่ ๑๕ ตำบล หัวหว้า	เพื่อประชาชนมี ถนนสำหรับใช้ใน การสัญจรไปมาที่ สะดวก	ก่อสร้างถนนดินลูกรังภายในหมู่บ้าน จากสะพานโรงสี - สะพานหนอง กระดาน ขนาดกว้าง ๔.๕ ยาว ๗๐๐ เมตร	-	๔๕๓,๖๐๐	-	-	-	ความพึง พอใจของ ผู้ใช้เส้นทาง ไม่ต่ำกว่า ร้อยละ ๖๐	ประชาชนได้ ใช้ถนนอย่าง สะดวก ปลอดภัย	กองช่าง

๒. บัญชีโครงการพัฒนาท้องถิ่น

รายละเอียดโครงการพัฒนา
แผนพัฒนาท้องถิ่น (พ.ศ.๒๕๖๑-๒๕๖๕)

องค์การบริหารส่วนตำบลหัวหว้า อำเภอศรีมหาโพธิ จังหวัดปราจีนบุรี

ก. ยุทธศาสตร์จังหวัดที่ ๑ ยกระดับการบริหารจัดการงานด้านสังคม การศึกษาให้มีคุณภาพ มีมาตรฐานเพื่อสร้างภูมิคุ้มกัน และส่งเสริมโอกาส ทางสังคมบนฐานแห่งความพอเพียง

ข. ยุทธศาสตร์การพัฒนา อปท.ในเขตจังหวัดปราจีนบุรี ยุทธศาสตร์ที่ ๒ พัฒนาคุณภาพชีวิต ทูทางสังคม และชุมชนให้เข้มแข็ง

๑. ยุทธศาสตร์ที่ ๑ ด้านโครงสร้างพื้นฐาน

๑.๑ แผนงานเคหะและชุมชน

ที่	โครงการ	วัตถุประสงค์	เป้าหมาย ผลผลิตโครงการ	งบประมาณ					ตัวชี้วัด (KPI)	ผลที่คาดว่าจะได้รับ	หน่วยงาน รับผิดชอบ หลัก
				๒๕๖๑	๒๕๖๒	๒๕๖๓	๒๕๖๔	๒๕๖๕			
๑๘๒	ก่อสร้างถนน คสล.ภายใน หมู่บ้าน หมู่ที่ ๑๕ ตำบล หัวหว้า	เพื่อประชาชนมี ถนนสำหรับใช้ใน การสัญจรไปมาที่ สะดวก	ก่อสร้างถนน คสล.ภายในหมู่บ้าน จากบ้านนางสะอาด สุขหอม - บ้านนายละมัย สุขหอม ขนาดกว้าง ๕ เมตร ยาว ๖๐ เมตร	-	-	-	๑๘๐,๐๐๐	-	ความพึง พอใจผู้ใช้ เส้นทางไม่ต่ำ กว่าร้อยละ ๖๐	ประชาชนได้ ใช้ถนนอย่าง สะดวก ปลอดภัย	กองช่าง
๑๘๓	ก่อสร้างถนน คสล.หมู่ที่ ๑๖ ตำบลหัวหว้า	เพื่อประชาชนมี ถนนสำหรับใช้ใน การสัญจรไปมาที่ สะดวก	ก่อสร้างถนน คสล.หมู่ที่ ๑๖ บริเวณ ถนนลาดยางเส้นหนองสีเสียด - บ้าน นางสาวศรียุดา เสริมสว่าง ขนาดกว้าง ๔ เมตร ยาว ๓๐๐ เมตร	-	-	๗๒๐,๐๐๐	-	-	ความพึง พอใจผู้ใช้ เส้นทางไม่ต่ำ กว่าร้อยละ ๖๐	ประชาชนได้ ใช้ถนนอย่าง สะดวก ปลอดภัย	กองช่าง
๑๘๔	ซ่อมแซมถนน คสล.หมู่ที่ ๑๖ ตำบลหัวหว้า	เพื่อประชาชนมี ถนนสำหรับใช้ใน การสัญจรไปมาที่ สะดวก	ซ่อมแซมถนน คสล.หมู่ที่ ๑๖ จาก บ้านนายเต็ม จันทร์รังษี - บ้าน นายว่อง เขียวขุ่ม ขนาดกว้าง ๔ เมตร ยาว ๒๐๐ เมตร	-	-	-	๔๘๐,๐๐๐	-	ความพึง พอใจผู้ใช้ เส้นทางไม่ต่ำ กว่าร้อยละ ๖๐	ประชาชนได้ ใช้ถนนอย่าง สะดวก ปลอดภัย	กองช่าง อบต.หัวหว้า

๒. บัญชีโครงการพัฒนาท้องถิ่น

รายละเอียดโครงการพัฒนา
แผนพัฒนาท้องถิ่น (พ.ศ.๒๕๖๑-๒๕๖๕)

องค์การบริหารส่วนตำบลหัวหว้า อำเภอศรีมหาโพธิ จังหวัดปราจีนบุรี

ก. ยุทธศาสตร์จังหวัดที่ ๑ ยกระดับการบริหารจัดการงานด้านสังคม การศึกษาให้มีคุณภาพ มีมาตรฐานเพื่อสร้างภูมิคุ้มกัน และส่งเสริมโอกาส ทางสังคมบนฐานแห่งความพอเพียง

ข. ยุทธศาสตร์การพัฒนา อปท.ในเขตจังหวัดปราจีนบุรี ยุทธศาสตร์ที่ ๒ พัฒนาคุณภาพชีวิต ทูทางสังคม และชุมชนให้เข้มแข็ง

๑. ยุทธศาสตร์ที่ ๑ ด้านโครงสร้างพื้นฐาน

๑.๑ แผนงานเคหะและชุมชน

ที่	โครงการ	วัตถุประสงค์	เป้าหมาย ผลผลิตโครงการ	งบประมาณ					ตัวชี้วัด (KPI)	ผลที่คาดว่าจะได้รับ	หน่วยงาน รับผิดชอบ หลัก
				๒๕๖๑	๒๕๖๒	๒๕๖๓	๒๕๖๔	๒๕๖๕			
๑๘๕	ก่อสร้างโครง หลังคา อเนกประสงค์ ศูนย์พัฒนาเด็ก เล็กบ้านหัวหว้า	เพื่อใช้สำหรับจัด กิจกรรมการเรียน การสอนและทำ กิจกรรมต่างๆที่ เอื้อต่อการ ส่งเสริม พัฒนาการสำหรับ เด็กนักเรียน	อาคารโครงหลังคาอเนกประสงค์ จำนวน ๑ หลัง ขนาดไม่น้อยกว่า ๑๒ x ๒๐ เมตร	-	-	๑,๐๐๐,๐๐๐	-	-	เด็ก/ ผู้ปกครองมี ความพึง พอใจต่อ ศูนย์พัฒนา เด็กเล็กไม่ ต่ำกว่า ร้อยละ ๖๐	มีสถานที่ใน การจัด กิจกรรม สำหรับเด็ก	กองช่าง
๑๘๖	ก่อสร้างห้องน้ำ ครูศูนย์พัฒนา เด็กเล็กบ้าน หัวหว้า	เพื่อให้บริการและ อำนวยความสะดวก ผู้มาติดต่อ ราชการของศูนย์ พัฒนาเด็กเล็ก	มีห้องน้ำ/ห้องส้วมที่มีอุปกรณ์ อำนวยความสะดวกพร้อม จำนวน ๒ ห้องขนาดไม่น้อยกว่า ๒x ๒ เมตร	-	-	๑๕๐,๐๐๐	-	-	ตอบสนอง แผนพัฒนา ศูนย์เด็กเล็ก บ้านหัวหว้า	ครูมี ห้องน้ำ/ ห้องส้วมใช้	กองช่าง
๑๘๗	ก่อสร้าง/ต่อเติม อาคารห้อง รับประทานอาหาร ศูนย์ พัฒนาเด็กเล็ก หัวหว้า	เพื่อให้ศูนย์พัฒนา เด็กเล็กมีโรงครัว โรงอาหารที่ได้ มาตรฐานของ กระทรวง สาธารณสุข	ศูนย์พัฒนาเด็กเล็กบ้านหัวหว้า มีโรงอาหาร/โรงครัวเพียงพอต่อ จำนวนเด็กนักเรียน จำนวน ๑ ห้อง ขนาด ๑๒x ๑๘ เมตร	-	-	-	๕๐๐,๐๐๐	-	ได้มาตรฐาน ของ กระทรวง สาธารณสุข	มีอาคารที่ เพียงพอ และได้ มาตรฐาน	กองช่าง

๒. บัญชีโครงการพัฒนาท้องถิ่น

รายละเอียดโครงการพัฒนา
แผนพัฒนาท้องถิ่น (พ.ศ.๒๕๖๑-๒๕๖๕)

องค์การบริหารส่วนตำบลหัวหว้า อำเภอศรีมหาโพธิ จังหวัดปราจีนบุรี

ก. ยุทธศาสตร์จังหวัดที่ ๑ ยกระดับการบริหารจัดการงานด้านสังคม การศึกษาให้มีคุณภาพ มีมาตรฐานเพื่อสร้างภูมิคุ้มกัน และส่งเสริมโอกาส ทางสังคมบนฐานแห่งความพอเพียง

ข. ยุทธศาสตร์การพัฒนา อปท.ในเขตจังหวัดปราจีนบุรี ยุทธศาสตร์ที่ ๒ พัฒนาคุณภาพชีวิต ทูทางสังคม และชุมชนให้เข้มแข็ง

๑. ยุทธศาสตร์ที่ ๑ ด้านโครงสร้างพื้นฐาน

๑.๑ แผนงานเคหะและชุมชน

ที่	โครงการ	วัตถุประสงค์	เป้าหมาย ผลผลิตโครงการ	งบประมาณ					ตัวชี้วัด (KPI)	ผลที่คาดว่าจะได้รับ	หน่วยงาน รับผิดชอบ หลัก
				๒๕๖๑	๒๕๖๒	๒๕๖๓	๒๕๖๔	๒๕๖๕			
๑๘๘	เสริมถนนลูกรัง หมู่ ๑	เพื่อให้ประชาชนเดินทางได้สะดวก มีความปลอดภัย	จากที่นางมณฑล สิงห์ทอง ถึงที่นางพล กลิ่นศิริ ๔ x ๕๐ เมตร	-	-	๔๘,๐๐๐	-	-	ความพึงพอใจผู้ใช้เส้นทางไม่ต่ำกว่าร้อยละ ๖๐	ประชาชนได้ใช้ถนนได้อย่างสะดวกปลอดภัย	กองช่าง
๑๘๙	ก่อสร้างเสริมผิวจราจรแอสฟัลติกส์ หมู่ ๑	เพื่อให้ประชาชนเดินทางได้สะดวก มีความปลอดภัย	จากบ้านนายนาวัน กิมเต็ก ถึงบ้านนางกนกพร พิมแพง ๔ x ๕๐๐ เมตร	-	-	๖๔๐,๐๐๐	-	-	ความพึงพอใจผู้ใช้เส้นทางไม่ต่ำกว่าร้อยละ ๖๐	ประชาชนได้ใช้ถนนได้อย่างสะดวกปลอดภัย	กองช่าง
๑๙๐	ก่อสร้างเสริมผิวจราจรแอสฟัลติกส์ หมู่ ๑	เพื่อให้ประชาชนเดินทางได้สะดวก มีความปลอดภัย	จากที่นางสมคิด แสงเดือน ถึงนายธนสินธุ์ เลิศพิพัฒน์มงคลกุล ๔ x ๕๐๐ เมตร	-	-	๕๒๐,๐๐๐	-	-	ความพึงพอใจผู้ใช้เส้นทางไม่ต่ำกว่าร้อยละ ๖๐	ประชาชนได้ใช้ถนนได้อย่างสะดวกปลอดภัย	กองช่าง
๑๙๑	เสริมถนนลูกรัง หมู่ ๑	เพื่อให้ประชาชนเดินทางได้สะดวก มีความปลอดภัย	จากที่นายประยูร ยอพันธ์ ถึงที่นางนิภาพร สร้างกลาง ขนาด ๓ x ๑๐๐ เมตร	-	-	-	๗๐,๐๐๐	-	ความพึงพอใจผู้ใช้เส้นทางไม่ต่ำกว่าร้อยละ ๖๐	ประชาชนได้ใช้ถนนได้อย่างสะดวกปลอดภัย	กองช่าง

๒. บัญชีโครงการพัฒนาท้องถิ่น

รายละเอียดโครงการพัฒนา
แผนพัฒนาท้องถิ่น (พ.ศ.๒๕๖๑-๒๕๖๕)

องค์การบริหารส่วนตำบลหัวหว้า อำเภอศรีมหาโพธิ จังหวัดปราจีนบุรี

ก. ยุทธศาสตร์จังหวัดที่ ๑ ยกระดับการบริหารจัดการงานด้านสังคม การศึกษาให้มีคุณภาพ มีมาตรฐานเพื่อสร้างภูมิคุ้มกัน และส่งเสริมโอกาส ทางสังคมบนฐานแห่งความพอเพียง

ข. ยุทธศาสตร์การพัฒนา อปท.ในเขตจังหวัดปราจีนบุรี ยุทธศาสตร์ที่ ๒ พัฒนาคุณภาพชีวิต ทูทางสังคม และชุมชนให้เข้มแข็ง

๑. ยุทธศาสตร์ที่ ๑ ด้านโครงสร้างพื้นฐาน

๑.๑ แผนงานเคหะและชุมชน

ที่	โครงการ	วัตถุประสงค์	เป้าหมาย ผลผลิตโครงการ	งบประมาณ					ตัวชี้วัด (KPI)	ผลที่คาดว่าจะได้รับ	หน่วยงาน รับผิดชอบหลัก
				๒๕๖๑	๒๕๖๒	๒๕๖๓	๒๕๖๔	๒๕๖๕			
๑๙๒	ก่อสร้างถนนคอนกรีตเสริมเหล็ก หมู่ ๑	เพื่อให้ประชาชนเดินทางได้สะดวก มีความปลอดภัย	จากที่ นางสาวทองเปลว อักษร ถึงที่นายโกมล ทับทิม ขนาด ๓ x ๓๐๐ เมตร	-	-	-	๔๙๕,๐๐๐	-	ความพึงพอใจผู้ใช้เส้นทางไม่ต่ำกว่าร้อยละ ๖๐	ประชาชนได้ใช้ถนนได้อย่างสะดวกปลอดภัย	กองช่าง
๑๙๓	ก่อสร้างรางระบายน้ำตัวยู หมู่ ๒	เพื่อป้องกันน้ำท่วมขังบ้านเรือนประชาชน	-จากกุฎีเจ้าอาวาสวัดเกาะสมอ ถึงบ้านนางละมุล งามวงษ์ ขนาด ๐.๕๐ x ๒๐๐ เมตร -บ้านนางดอน กอสี ถึงบ้านนางศิตาวรรณ สุ่มเหม ขนาด ๐.๕๐ x ๒๐๐ เมตร	-	-	๖๘๐,๐๐๐	-	-	ความพึงพอใจผู้ใช้เส้นทางไม่ต่ำกว่าร้อยละ ๖๐	ประชาชนได้ใช้ถนนได้อย่างสะดวกปลอดภัย	กองช่าง
๑๙๔	เสริมถนนลูกรัง หมู่ ๒	เพื่อให้ประชาชนเดินทางได้สะดวก มีความปลอดภัย	จากบ้านนางณัฐฉิณี ชื่อตรง ถึง โนนเตापูน ระยะทาง ๔x ๑๒๐ เมตร	-	-	๕๕,๐๐๐	-	-	ความพึงพอใจผู้ใช้เส้นทางไม่ต่ำกว่าร้อยละ ๖๐	ประชาชนได้ใช้ถนนได้อย่างสะดวกปลอดภัย	กองช่าง
๑๙๕	สร้างถนนคอนกรีตเสริมเหล็ก ม.๒	เพื่อให้ประชาชนเดินทางได้สะดวก มีความปลอดภัย	บ้านนายพิพัฒน์ วงศ์สวัสดิ์ ถึง นายประจวบ นาทุม ขนาด ๔ x ๑๒๐ เมตร	-	-	๒๖๑,๐๐๐	-	-	ความพึงพอใจผู้ใช้เส้นทางไม่ต่ำกว่าร้อยละ ๖๐	ประชาชนได้ใช้ถนนได้อย่างสะดวกปลอดภัย	กองช่าง

๒. บัญชีโครงการพัฒนาท้องถิ่น

รายละเอียดโครงการพัฒนา
แผนพัฒนาท้องถิ่น (พ.ศ.๒๕๖๑-๒๕๖๕)

องค์การบริหารส่วนตำบลหัวหว้า อำเภอศรีมหาโพธิ จังหวัดปราจีนบุรี

ก. ยุทธศาสตร์จังหวัดที่ ๑ ยกระดับการบริหารจัดการงานด้านสังคม การศึกษาให้มีคุณภาพ มีมาตรฐานเพื่อสร้างภูมิคุ้มกัน และส่งเสริมโอกาส ทางสังคมบนฐานแห่งความพอเพียง

ข. ยุทธศาสตร์การพัฒนา อปท.ในเขตจังหวัดปราจีนบุรี ยุทธศาสตร์ที่ ๒ พัฒนาคุณภาพชีวิต ทูทางสังคม และชุมชนให้เข้มแข็ง

๑. ยุทธศาสตร์ที่ ๑ ด้านโครงสร้างพื้นฐาน

๑.๑ แผนงานเคหะและชุมชน

ที่	โครงการ	วัตถุประสงค์	เป้าหมาย ผลผลิตโครงการ	งบประมาณ					ตัวชี้วัด (KPI)	ผลที่คาดว่าจะได้รับ	หน่วยงาน รับผิดชอบ หลัก
				๒๕๖๑	๒๕๖๒	๒๕๖๓	๒๕๖๔	๒๕๖๕			
๑๙๖	เสริมถนนลูกรัง หมู่ ๒	เพื่อให้ประชาชนเดินทางได้สะดวก มีความปลอดภัย	จากบ้านนายจกกล วงษ์อุดม ถึงบ้านนายนวล สมอทอง ระยะทาง ๔x ๑๕๐ เมตร	-	-	๖๐,๐๐๐	-	-	ความพึงพอใจผู้ใช้เส้นทางไม่ต่ำกว่าร้อยละ ๖๐	ประชาชนได้ใช้ถนนได้อย่างสะดวก ปลอดภัย	กองช่าง
๑๙๗	โครงการติดตั้งไฟแสงสว่างแบบกิ่งเดี่ยว หมู่ ๓	เพื่อให้ประชาชนมีความปลอดภัยในชีวิตและทรัพย์สิน	จากหน้าบ้านนายอำเภอ กงมณี ถึงเขตติดต่อ ม.๖ บ้านหัวซา ระยะทาง ๑,๕๐๐ เมตร จำนวน ๕๐ ต้น ขนาดสูง ๙ เมตร	-	-	-	๑,๗๕๐,๐๐๐	-	ความพึงพอใจของประชาชนไม่ต่ำกว่าร้อยละ ๖๐	ประชาชนมีความปลอดภัยในชีวิตและทรัพย์สิน	กองช่าง
๑๙๘	สร้างถนนลูกรัง หมู่ ๓	เพื่อให้ประชาชนเดินทางได้สะดวก มีความปลอดภัย	บ้านนายเซ็ง เอื้อเพื่อ ถึงบ้านนายสุรศักดิ์ ซื่อตรง ขนาด ๓ x ๒๐๐ เมตร	-	-	๓๒,๐๐๐	-	-	ความพึงพอใจของประชาชนไม่ต่ำกว่าร้อยละ ๖๐	ประชาชนได้รับความปลอดภัยในการเดินทาง	กองช่าง
๑๙๙	สร้างถนนคอนกรีตเสริมเหล็ก ม.๓	เพื่อให้ประชาชนเดินทางได้สะดวก มีความปลอดภัย	จากร้านค้าชุมชน ม.๓ ถึงบ้านนาย กอบศักดิ์ ขอบอกกลาง ขนาดกว้าง ๔ x ๑๒๐ เมตร	-	-	๒๔๙,๖๐๐	-	-	ความพึงพอใจผู้ใช้เส้นทางไม่ต่ำกว่าร้อยละ ๖๐	ประชาชนได้รับความปลอดภัยในการเดินทาง	กองช่าง

๒. บัญชีโครงการพัฒนาท้องถิ่น

รายละเอียดโครงการพัฒนา
แผนพัฒนาท้องถิ่น (พ.ศ.๒๕๖๑-๒๕๖๕)

องค์การบริหารส่วนตำบลหัวหว้า อำเภอศรีมหาโพธิ จังหวัดปราจีนบุรี

ก. ยุทธศาสตร์จังหวัดที่ ๑ ยกระดับการบริหารจัดการงานด้านสังคม การศึกษาให้มีคุณภาพ มีมาตรฐานเพื่อสร้างภูมิคุ้มกัน และส่งเสริมโอกาส ทางสังคมบนฐานแห่งความพอเพียง

ข. ยุทธศาสตร์การพัฒนา อปท.ในเขตจังหวัดปราจีนบุรี ยุทธศาสตร์ที่ ๒ พัฒนาคุณภาพชีวิต ทูทางสังคม และชุมชนให้เข้มแข็ง

๑. ยุทธศาสตร์ที่ ๑ ด้านโครงสร้างพื้นฐาน

๑.๑ แผนงานเคหะและชุมชน

ที่	โครงการ	วัตถุประสงค์	เป้าหมาย ผลผลิตโครงการ	งบประมาณ					ตัวชี้วัด (KPI)	ผลที่คาดว่าจะได้รับ	หน่วยงาน รับผิดชอบ หลัก
				๒๕๖๑	๒๕๖๒	๒๕๖๓	๒๕๖๔	๒๕๖๕			
๒๐๐	สร้างถนนดิน ลูกรัง หมู่ ๓	เพื่อให้ประชาชน เดินทางได้สะดวก มีความปลอดภัย	บ้านนายบุญมี โพธิ์นาม ถึงบ้าน นางสาส์ คำชู ขนาด ๔x ๑๐๐ ม.	-	-	๙๒,๐๐๐	-	-	ความพึง พอใจผู้ใช้ เส้นทางไม่ ต่ำกว่าร้อยละ ๖๐	ประชาชน ได้ใช้ถนนได้ อย่าง สะดวก ปลอดภัย	กองช่าง
๒๐๑	สร้างถนน คอนกรีตเสริม เหล็ก หมู่ ๓	เพื่อให้ประชาชน เดินทางได้สะดวก มีความปลอดภัย	บ้านนายสุทิน คำขาว ถึงบ้าน นายเนื่อง สีทุม ขนาด ๔x ๑,๐๐๐ เมตร	-	-	๑,๘๖๐,๐๐๐	๑,๘๖๐,๐๐๐	-	ความพึง พอใจผู้ใช้ เส้นทางไม่ ต่ำกว่าร้อยละ ๖๐	ประชาชน ได้ใช้ถนนได้ อย่าง สะดวก ปลอดภัย	กองช่าง
๒๐๒	เสริมถนนลูกรัง หมู่ ๓	เพื่อให้ประชาชน เดินทางได้สะดวก มีความปลอดภัย	จากถนน ๓๐๗๐-ถึงที่นายสมควร สิงห์ทน ขนาดกว้าง ๔x๑๐๐ เมตร	-	-	-	๓๐,๐๐๐	-	ความพึง พอใจผู้ใช้ เส้นทางไม่ ต่ำกว่าร้อยละ ๖๐	ประชาชน ได้ใช้ถนนได้ อย่าง สะดวก ปลอดภัย	กองช่าง
๒๐๓	สร้างถนน คอนกรีตเสริม เหล็ก หมู่ ๓	เพื่อให้ประชาชน มีความปลอดภัย ในชีวิตและ ทรัพย์สิน	บ้านนายหอมจันทร์ สมอชัย ถึงบ้านนางสำราญ โพธิ์ศรี ขนาด ๔ x ๒๐๐ เมตร	-	-	-	๔๓๕,๐๐๐	-	ความพึง พอใจผู้ใช้ เส้นทางไม่ ต่ำกว่าร้อยละ ๖๐	ประชาชน ได้ใช้ถนนได้ อย่าง สะดวก ปลอดภัย	กองช่าง

๒. บัญชีโครงการพัฒนาท้องถิ่น

รายละเอียดโครงการพัฒนา
แผนพัฒนาท้องถิ่น (พ.ศ.๒๕๖๑-๒๕๖๕)

องค์การบริหารส่วนตำบลหัวหว้า อำเภอศรีมหาโพธิ จังหวัดปราจีนบุรี

ก. ยุทธศาสตร์จังหวัดที่ ๑ ยกระดับการบริหารจัดการงานด้านสังคม การศึกษาให้มีคุณภาพ มีมาตรฐานเพื่อสร้างภูมิคุ้มกัน และส่งเสริมโอกาส ทางสังคมบนฐานแห่งความพอเพียง

ข. ยุทธศาสตร์การพัฒนา อปท.ในเขตจังหวัดปราจีนบุรี ยุทธศาสตร์ที่ ๒ พัฒนาคุณภาพชีวิต ทูทางสังคม และชุมชนให้เข้มแข็ง

๑. ยุทธศาสตร์ที่ ๑ ด้านโครงสร้างพื้นฐาน

๑.๑ แผนงานเคหะและชุมชน

ที่	โครงการ	วัตถุประสงค์	เป้าหมาย ผลผลิตโครงการ	งบประมาณ					ตัวชี้วัด (kPI)	ผลที่คาดว่าจะได้รับ	หน่วยงาน รับผิดชอบ หลัก
				๒๕๖๑	๒๕๖๒	๒๕๖๓	๒๕๖๔	๒๕๖๕			
๒๐๔	สร้างถนน คอนกรีตเสริม เหล็ก หมู่ ๔	เพื่อให้ประชาชน เดินทางได้สะดวก มีความปลอดภัย	จากบ้านนางสาวอนงค์ โออ้อม ถึงนางภู สัจจอร์ติ ขนาดกว้าง ๖ เมตร ยาว ๓๐๐ เมตร	-	-	๙๙๘,๕๐๐	-	-	ความพึง พอใจผู้ใช้ เส้นทางไม่ ต่ำกว่าร้อยละ ๖๐	ประชาชน ได้ใช้ถนนได้ อย่าง สะดวก ปลอดภัย	กองช่าง
๒๐๕	เสริมดินลูกรัง หมู่ ๔	เพื่อให้ประชาชน เดินทางได้สะดวก มีความปลอดภัย	จากปากทางวัดหัวหว้า หมู่ที่ ๕ ถึง เขตหมู่ที่ ๔ บ้านหายโคก ลูกรัง ขยายทางกว้าง ๓ x ๖๐๐ x ๔ เมตร	-	-	๑,๕๑๒,๐๐๐	-	-	ความพึง พอใจผู้ใช้ เส้นทางไม่ ต่ำกว่าร้อยละ ๖๐	ประชาชน ได้ใช้ถนนได้ อย่าง สะดวก ปลอดภัย	กองช่าง
๒๐๖	สร้างถนน คอนกรีตเสริม เหล็ก หมู่ ๔	เพื่อให้ประชาชน เดินทางได้สะดวก มีความปลอดภัย	จากบ้านนางพรรณิ ประครอง ถึง บ้านนางเกษร สิลสร้อย ขนาด ๓ x ๓๐ เมตร	-	-	๕๐,๐๐๐	-	-	ความพึง พอใจผู้ใช้ เส้นทางไม่ ต่ำกว่าร้อยละ ๖๐	ประชาชน ได้ใช้ถนนได้ อย่าง สะดวก ปลอดภัย	กองช่าง
๒๐๗	สร้างถนน คอนกรีตเสริม เหล็ก หมู่ ๔	เพื่อให้ประชาชน เดินทางได้สะดวก มีความปลอดภัย	จากบ้านนางอำพร ถึงที่นางทองดี ประครอง ขนาด ๖ x ๑๐๐ เมตร	-	-	๓๒๔,๐๐๐	-	-	ความพึง พอใจผู้ใช้ เส้นทางไม่ ต่ำกว่าร้อยละ ๖๐	ประชาชน ได้ใช้ถนนได้ อย่าง สะดวก ปลอดภัย	กองช่าง

๒. บัญชีโครงการพัฒนาท้องถิ่น

รายละเอียดโครงการพัฒนา
แผนพัฒนาท้องถิ่น (พ.ศ.๒๕๖๑-๒๕๖๕)

องค์การบริหารส่วนตำบลหัวหว้า อำเภอศรีมหาโพธิ จังหวัดปราจีนบุรี

ก. ยุทธศาสตร์จังหวัดที่ ๑ ยกระดับการบริหารจัดการงานด้านสังคม การศึกษาให้มีคุณภาพ มีมาตรฐานเพื่อสร้างภูมิคุ้มกัน และส่งเสริมโอกาส ทางสังคมบนฐานแห่งความพอเพียง

ข. ยุทธศาสตร์การพัฒนา อปท.ในเขตจังหวัดปราจีนบุรี ยุทธศาสตร์ที่ ๒ พัฒนาคุณภาพชีวิต ทูทางสังคม และชุมชนให้เข้มแข็ง

๑. ยุทธศาสตร์ที่ ๑ ด้านโครงสร้างพื้นฐาน

๑.๑ แผนงานเคหะและชุมชน

ที่	โครงการ	วัตถุประสงค์	เป้าหมาย ผลผลิตโครงการ	งบประมาณ					ตัวชี้วัด (KPI)	ผลที่คาดว่าจะ ได้รับ	หน่วยงาน รับผิดชอบ หลัก
				๒๕๖๑	๒๕๖๒	๒๕๖๓	๒๕๖๔	๒๕๖๕			
๒๐๘	สร้างถนน คอนกรีตเสริม เหล็ก หมู่ ๔	เพื่อให้ประชาชน เดินทางได้สะดวก มีความปลอดภัย	จากบ้านนางชั้นทอง ค้าชู ถึง สามแยกที่น่านายสุเนตร สังกอร์ดี ขนาดกว้าง ๔ x ๑๒๐ เมตร	-	-	-	๒๖๑,๐๐๐	-	ความพึง พอใจของ ผู้ใช้เส้นทาง ไม่ต่ำกว่า ร้อยละ ๖๐	ประชาชน ได้ใช้ถนนได้ อย่าง สะดวก ปลอดภัย	กองช่าง
๒๐๙	สร้างถนน คอนกรีตเสริม เหล็ก หมู่ ๔	เพื่อให้ประชาชน เดินทางได้สะดวก มีความปลอดภัย	จากบ้านนายหนุ่ม ถึงที่นายสุวัตร ขยันกิจ ขนาดกว้าง ๔ x ๑๐๐ เมตร	-	-	-	๒๒๐,๐๐๐	-	ความพึง พอใจของ ผู้ใช้เส้นทาง ไม่ต่ำกว่า ร้อยละ ๖๐	ประชาชน ได้ใช้ถนนได้ อย่าง สะดวก ปลอดภัย	กองช่าง
๒๑๐	สร้างถนน คอนกรีตเสริม เหล็ก หมู่ ๔	เพื่อให้ประชาชน เดินทางได้สะดวก มีความปลอดภัย	จากบ้านนายสุวัน ทนสิงห์ ถึงบ้าน นายบุญเลิศ หายไศโรจ ขนาดกว้าง ๔ x ๓๐๐ เมตร	-	-	-	๖๕๒,๐๐๐	-	ความพึง พอใจของ ผู้ใช้เส้นทาง ไม่ต่ำกว่า ร้อยละ ๖๐	ประชาชน ได้ใช้ถนนได้ อย่าง สะดวก ปลอดภัย	กองช่าง

๒. บัญชีโครงการพัฒนาท้องถิ่น

รายละเอียดโครงการพัฒนา
แผนพัฒนาท้องถิ่น (พ.ศ.๒๕๖๑-๒๕๖๕)

องค์การบริหารส่วนตำบลหัวหว้า อำเภอศรีมหาโพธิ จังหวัดปราจีนบุรี

ก. ยุทธศาสตร์จังหวัดที่ ๑ ยกระดับการบริหารจัดการงานด้านสังคม การศึกษาให้มีคุณภาพ มีมาตรฐานเพื่อสร้างภูมิคุ้มกัน และส่งเสริมโอกาส ทางสังคมบนฐานแห่งความพอเพียง

ข. ยุทธศาสตร์การพัฒนา อปท.ในเขตจังหวัดปราจีนบุรี ยุทธศาสตร์ที่ ๒ พัฒนาคุณภาพชีวิต ทูทางสังคม และชุมชนให้เข้มแข็ง

๑. ยุทธศาสตร์ที่ ๑ ด้านโครงสร้างพื้นฐาน

๑.๑ แผนงานเคหะและชุมชน

ที่	โครงการ	วัตถุประสงค์	เป้าหมาย ผลผลิตโครงการ	งบประมาณ					ตัวชี้วัด (KPI)	ผลที่คาดว่าจะได้รับ	หน่วยงาน รับผิดชอบ หลัก
				๒๕๖๑	๒๕๖๒	๒๕๖๓	๒๕๖๔	๒๕๖๕			
๒๑๑	สร้างถนนคอนกรีตเสริมเหล็ก หมู่ ๔	เพื่อให้ประชาชนเดินทางได้สะดวก มีความปลอดภัย	จากบ้านนางสาคร ค้าชู ถึงสามแยกที่นายสงว ประครอง ขนาดกว้าง ๔ x ๖๐ เมตร	-	-	-	๑๓๐,๐๐๐	-	ความพึงพอใจของผู้ใช้เส้นทางไม่ต่ำกว่าร้อยละ ๖๐	ประชาชนได้ใช้ถนนได้อย่างสะดวกปลอดภัย	กองช่าง
๒๑๒	สร้างถนนคอนกรีตเสริมเหล็ก หมู่ ๔	เพื่อให้ประชาชนเดินทางได้สะดวก มีความปลอดภัย	จากบ้านนางอำพร ถึงบ้านนางมาลัย สีบจันทร์ ขนาดกว้าง ๔ x ๑๗๐ เมตร	-	-	-	๓๗๐,๐๐๐	-	ความพึงพอใจของผู้ใช้เส้นทางไม่ต่ำกว่าร้อยละ ๖๐	ประชาชนได้ใช้ถนนได้อย่างสะดวกปลอดภัย	กองช่าง
๒๑๓	ก่อสร้างร่องระบายน้ำ พร้อมเสริมผิวถนนคอนกรีต หมู่ ๕	เพื่อป้องกันปัญหาน้ำท่วมขังในหมู่บ้านและประชาชนเดินทางสะดวกปลอดภัย	ก่อสร้างร่องระบายน้ำ (บ้านแม่ชีปัด)พร้อมเสริมผิวถนนคอนกรีตเสริมเหล็ก ขนาด ๓ x ๑๐๐ เมตร	-	-	๒๕๓,๐๐๐	-	-	ความพึงพอใจผู้ใช้เส้นทางไม่ต่ำกว่าร้อยละ ๖๐	ประชาชนได้ใช้ถนนได้อย่างสะดวกปลอดภัย	กองช่าง

๒. บัญชีโครงการพัฒนาท้องถิ่น

รายละเอียดโครงการพัฒนา
แผนพัฒนาท้องถิ่น (พ.ศ.๒๕๖๑-๒๕๖๕)

องค์การบริหารส่วนตำบลหัวหว้า อำเภอศรีมหาโพธิ จังหวัดปราจีนบุรี

ก. ยุทธศาสตร์จังหวัดที่ ๑ ยกระดับการบริหารจัดการงานด้านสังคม การศึกษาให้มีคุณภาพ มีมาตรฐานเพื่อสร้างภูมิคุ้มกัน และส่งเสริมโอกาส ทางสังคมบนฐานแห่งความพอเพียง

ข. ยุทธศาสตร์การพัฒนา อปท.ในเขตจังหวัดปราจีนบุรี ยุทธศาสตร์ที่ ๒ พัฒนาคุณภาพชีวิต ทูทางสังคม และชุมชนให้เข้มแข็ง

๑. ยุทธศาสตร์ที่ ๑ ด้านโครงสร้างพื้นฐาน

๑.๑ แผนงานเคหะและชุมชน

ที่	โครงการ	วัตถุประสงค์	เป้าหมาย ผลผลิตโครงการ	งบประมาณ					ตัวชี้วัด (kPI)	ผลที่คาดว่าจะได้รับ	หน่วยงาน รับผิดชอบ หลัก
				๒๕๖๑	๒๕๖๒	๒๕๖๓	๒๕๖๔	๒๕๖๕			
๒๑๔	ก่อสร้างถนนคอนกรีตเสริมเหล็ก หมู่ ๕	เพื่อให้ประชาชนเดินทางได้สะดวก มีความปลอดภัย	จากปากทางวัดป่าโพธิ์แก้ว ๑ ถึงที่นางสุพรรณษา วิจิตรสกุลสูง ขนาด ๓ x ๑๔๐ เมตร	-	-	๒๓๐,๐๐๐	-	-	ความพึงพอใจผู้ใช้เส้นทางไม่ต่ำกว่าร้อยละ ๖๐	ประชาชนได้ใช้ถนนได้อย่างสะดวกปลอดภัย	กองช่าง
๒๑๕	ก่อสร้างถนนคอนกรีตเสริมเหล็ก หมู่ ๕	เพื่อให้ประชาชนเดินทางได้สะดวก มีความปลอดภัย	จากบ้านนายประภาส บุญเขต ถึงเขตเชื่อมต่อหมู่ที่ ๔ หายโศก ขนาด ๔x๕๕๐ เมตร	-	-	๑,๑๙๖,๐๐๐	-	-	ความพึงพอใจผู้ใช้เส้นทางไม่ต่ำกว่าร้อยละ ๖๐	ประชาชนได้ใช้ถนนได้อย่างสะดวกปลอดภัย	กองช่าง
๒๑๖	ก่อสร้างถนนคอนกรีตเสริมเหล็ก หมู่ ๕	เพื่อให้ประชาชนเดินทางได้สะดวก มีความปลอดภัย	จากบ้านนางเดือน ดาราย ถึงที่นางขวัญเรือน หล้าสมบูรณ์ ขนาด ๔x๓๕๐ เมตร	-	-	๗๖๑,๐๐๐	-	-	ความพึงพอใจผู้ใช้เส้นทางไม่ต่ำกว่าร้อยละ ๖๐	ประชาชนได้ใช้ถนนได้อย่างสะดวกปลอดภัย	กองช่าง
๒๑๗	ก่อสร้างถนนดินลูกรัง พร้อมวางท่อคอนกรีตเสริมเหล็ก หมู่ ๕	เพื่อให้ประชาชนเดินทางได้สะดวก มีความปลอดภัย	จากบ้านนายบุญไทย เดชดี ถึงที่นางแก่น ลีถาวร ขนาด ๔x๓๐๐ เมตร พร้อมวางท่อระบายน้ำคอนกรีตเสริมเหล็ก	-	-	-	๒๐๐,๐๐๐	-	ความพึงพอใจของผู้ใช้เส้นทางไม่ต่ำกว่าร้อยละ ๖๐	ประชาชนได้ใช้ถนนได้อย่างสะดวกปลอดภัย	กองช่าง

๒. บัญชีโครงการพัฒนาท้องถิ่น

รายละเอียดโครงการพัฒนา
แผนพัฒนาท้องถิ่น (พ.ศ.๒๕๖๑-๒๕๖๕)

องค์การบริหารส่วนตำบลหัวหว้า อำเภอศรีมหาโพธิ จังหวัดปราจีนบุรี

ก. ยุทธศาสตร์จังหวัดที่ ๑ ยกระดับการบริหารจัดการงานด้านสังคม การศึกษาให้มีคุณภาพ มีมาตรฐานเพื่อสร้างภูมิคุ้มกัน และส่งเสริมโอกาส ทางสังคมบนฐานแห่งความพอเพียง

ข. ยุทธศาสตร์การพัฒนา อปท.ในเขตจังหวัดปราจีนบุรี ยุทธศาสตร์ที่ ๒ พัฒนาคุณภาพชีวิต ทูทางสังคม และชุมชนให้เข้มแข็ง

๑. ยุทธศาสตร์ที่ ๑ ด้านโครงสร้างพื้นฐาน

๑.๑ แผนงานเคหะและชุมชน

ที่	โครงการ	วัตถุประสงค์	เป้าหมาย ผลผลิตโครงการ	งบประมาณ					ตัวชี้วัด (kPI)	ผลที่คาดว่าจะได้รับ	หน่วยงาน รับผิดชอบ หลัก
				๒๕๖๑	๒๕๖๒	๒๕๖๓	๒๕๖๔	๒๕๖๕			
๒๑๘	ก่อสร้างถนนคอนกรีตเสริมเหล็ก หมู่ ๕	เพื่อให้ประชาชนเดินทางได้สะดวก มีความปลอดภัย	จากปากทางวัดป่าโพธิ์แก้ว ๑ ถึงหนองสระเพาะ ขนาด ๔x๓๘๐ เมตร	-	-	-	๘๒๗,๐๐๐	-	ความพึงพอใจผู้ใช้เส้นทางไม่ต่ำกว่าร้อยละ ๖๐	ประชาชนได้ใช้ถนนได้อย่างสะดวกปลอดภัย	กองช่าง
๒๑๙	ก่อสร้างถนนคอนกรีตเสริมเหล็ก หมู่ ๕	เพื่อให้ประชาชนเดินทางได้สะดวก มีความปลอดภัย	บ้านนายธานี หมวดดี ถึงคุ้มบ้านหนองยาง ขนาด ๓x๓๐๐ เมตร	-	-	-	๔๙๕,๐๐๐	-	ความพึงพอใจผู้ใช้เส้นทางไม่ต่ำกว่าร้อยละ ๖๐	ประชาชนได้ใช้ถนนได้อย่างสะดวกปลอดภัย	กองช่าง
๒๒๐	วางท่อระบายน้ำคอนกรีต ม.๕	เพื่อป้องกันปัญหา น้ำท่วมขังและบรรเทาความเดือดร้อนของประชาชน	จากบ้านนางเพียงใจ กล้าแพ ถึงที่นายสมคิด ทาหอม ระยะทางประมาณ ๕๐๐ เมตร	-	-	-	๑๕๐,๐๐๐	-	ความพึงพอใจผู้ใช้เส้นทางไม่ต่ำกว่าร้อยละ ๖๐	ประชาชนได้ใช้ถนนได้อย่างสะดวกปลอดภัย	กองช่าง

๒. บัญชีโครงการพัฒนาท้องถิ่น

รายละเอียดโครงการพัฒนา
แผนพัฒนาท้องถิ่น (พ.ศ.๒๕๖๑-๒๕๖๕)

องค์การบริหารส่วนตำบลหัวหว้า อำเภอศรีมหาโพธิ จังหวัดปราจีนบุรี

ก. ยุทธศาสตร์จังหวัดที่ ๑ ยกระดับการบริหารจัดการงานด้านสังคม การศึกษาให้มีคุณภาพ มีมาตรฐานเพื่อสร้างภูมิคุ้มกัน และส่งเสริมโอกาส ทางสังคมบนฐานแห่งความพอเพียง

ข. ยุทธศาสตร์การพัฒนา อปท.ในเขตจังหวัดปราจีนบุรี ยุทธศาสตร์ที่ ๒ พัฒนาคุณภาพชีวิต ทูทางสังคม และชุมชนให้เข้มแข็ง

๑. ยุทธศาสตร์ที่ ๑ ด้านโครงสร้างพื้นฐาน

๑.๑ แผนงานเคหะและชุมชน

ที่	โครงการ	วัตถุประสงค์	เป้าหมาย ผลผลิตโครงการ	งบประมาณ					ตัวชี้วัด (KPI)	ผลที่คาดว่าจะได้รับ	หน่วยงาน รับผิดชอบ หลัก
				๒๕๖๑	๒๕๖๒	๒๕๖๓	๒๕๖๔	๒๕๖๕			
๒๒๑	ก่อสร้างถนนคอนกรีตเสริมเหล็ก หมู่ ๖	เพื่อให้ประชาชนเดินทางได้สะดวก มีความปลอดภัย	แยกบ้านนางปราณี ถึงบ้านนายสุชาติ จำนวน ๒ ช่วง ๑. กว้าง ๔ x ๕๖ เมตร ๒. กว้าง ๓ x ๒๗๖ เมตร	-	-	๕๗๕,๒๐๐	-	-	ความพึงพอใจผู้ใช้เส้นทางไม่ต่ำกว่าร้อยละ ๖๐	ประชาชนได้ใช้ถนนได้อย่างสะดวก ปลอดภัย	กองช่าง
๒๒๒	ก่อสร้างถนนคอนกรีตเสริมเหล็ก หมู่ ๖	เพื่อให้ประชาชนเดินทางได้สะดวก มีความปลอดภัย	แยกบ้านร้อยโทไพฑูริย์ งามวงษ์ ถึงบ้านนางแดง นพคุณ ขนาดกว้าง ๓ x ๒๕ เมตร	-	-	๔๑,๐๐๐	-	-	ความพึงพอใจผู้ใช้เส้นทางไม่ต่ำกว่าร้อยละ ๖๐	ประชาชนได้ใช้ถนนได้อย่างสะดวก ปลอดภัย	กองช่าง
๒๒๓	ก่อสร้างถนนคอนกรีตเสริมเหล็ก หมู่ ๖	เพื่อให้ประชาชนเดินทางได้สะดวก มีความปลอดภัย	จากถนน ๓๐๗๐ ถึงสระประปาประเพณี ขนาด ๕x๒๕๐ เมตร	-	-	๖๘๔,๐๐๐	-	-	ความพึงพอใจผู้ใช้เส้นทางไม่ต่ำกว่าร้อยละ ๖๐	ประชาชนได้ใช้ถนนได้อย่างสะดวก ปลอดภัย	กองช่าง
๒๒๔	เสริมผิวถนนแอสฟัลติกส์ หมู่ ๖	เพื่อปรับปรุงถนนและให้ประชาชนเดินทางได้สะดวกยิ่งขึ้น	จากแยกบ้านนางสำรวม ธรรมะ เกสรถึงบ้านนางยุภากรีน วรทัต ขนาดกว้าง ๓ x ๑๖๐ เมตร	-	-	-	๒๖๕,๐๐๐	-	ความพึงพอใจผู้ใช้เส้นทางไม่ต่ำกว่าร้อยละ ๖๐	ประชาชนได้ใช้ถนนได้อย่างสะดวก ปลอดภัย	กองช่าง

๒. บัญชีโครงการพัฒนาท้องถิ่น

รายละเอียดโครงการพัฒนา
แผนพัฒนาท้องถิ่น (พ.ศ.๒๕๖๑-๒๕๖๕)

องค์การบริหารส่วนตำบลห้วยหว้า อำเภอศรีมหาโพธิ จังหวัดปราจีนบุรี

ก. ยุทธศาสตร์จังหวัดที่ ๑ ยกระดับการบริหารจัดการงานด้านสังคม การศึกษาให้มีคุณภาพ มีมาตรฐานเพื่อสร้างภูมิคุ้มกัน และส่งเสริมโอกาส ทางสังคมบนฐานแห่งความพอเพียง

ข. ยุทธศาสตร์การพัฒนา อปท.ในเขตจังหวัดปราจีนบุรี ยุทธศาสตร์ที่ ๒ พัฒนาคุณภาพชีวิต ทูทางสังคม และชุมชนให้เข้มแข็ง

๑. ยุทธศาสตร์ที่ ๑ ด้านโครงสร้างพื้นฐาน

๑.๑ แผนงานเคหะและชุมชน

ที่	โครงการ	วัตถุประสงค์	เป้าหมาย ผลผลิตโครงการ	งบประมาณ					ตัวชี้วัด (KPI)	ผลที่คาดว่าจะได้รับ	หน่วยงาน รับผิดชอบ หลัก
				๒๕๖๑	๒๕๖๒	๒๕๖๓	๒๕๖๔	๒๕๖๕			
๒๒๕	เสริมผิวถนน แอสฟัลติกส์ หมู่ ๖	เพื่อปรับปรุงถนน และให้ประชาชน เดินทางได้สะดวก ยิ่งขึ้น	จากแยกบ้านนางกรรณิการ์ ชาภูคำ ถึงแยกบ้านนายเดือน ดาราย ขนาดกว้าง ๔x ๑๕๕ เมตร	-	-	-	๒๔๐,๐๐๐	-	ความพึง พอใจผู้ใช้ เส้นทางไม่ ต่ำกว่าร้อยละ ๖๐	ประชาชน ได้ใช้ถนนได้ อย่าง สะดวก ปลอดภัย	กองช่าง
๒๒๖	เสริมผิวถนน แอสฟัลติกส์ หมู่ ๖	เพื่อปรับปรุงถนน และให้ประชาชน เดินทางได้สะดวก ยิ่งขึ้น	จากแยกซอยสวนกล้วย ถึงบ้าน นางสาวทองเสียน ภูผา ๔x๓๐๐ เมตร	-	-	-	๓๘๔,๐๐๐	-	ความพึง พอใจผู้ใช้ เส้นทางไม่ ต่ำกว่าร้อยละ ๖๐	ประชาชน ได้ใช้ถนนได้ อย่าง สะดวก ปลอดภัย	กองช่าง
๒๒๗	เสริมผิวถนน แอสฟัลติกส์ หมู่ ๖	เพื่อปรับปรุงถนน และให้ประชาชน เดินทางได้สะดวก ยิ่งขึ้น	บ้านนางทานตะวัน ประเสริฐสุข ถึงแยกบ้าน ๔x๓๒๐ เมตร	-	-	-	-	๔๐๐,๐๐๐	ความพึง พอใจผู้ใช้ เส้นทางไม่ ต่ำกว่าร้อยละ ๖๐	ประชาชน ได้ใช้ถนนได้ อย่าง สะดวก ปลอดภัย	กองช่าง
๒๒๘	ก่อสร้างถนน ลูกรัง หมู่ ๖	เพื่อปรับปรุงถนน และให้ประชาชน เดินทางได้สะดวก ยิ่งขึ้น	จากหนองสองห้อง ถึงหนองอ้าย กลาง กว้าง ๓x๕๐๐ เมตร พร้อมวางท่อระบายน้ำ ขนาด ๖๐ x ๑๐๐ เซนติเมตร ๓ จุด	-	-	-	-	๓๒๐,๐๐๐	ความพึง พอใจผู้ใช้ เส้นทางไม่ ต่ำกว่าร้อยละ ๖๐	ประชาชน ได้ใช้ถนนได้ อย่าง สะดวก ปลอดภัย	กองช่าง

๒. บัญชีโครงการพัฒนาท้องถิ่น

รายละเอียดโครงการพัฒนา
แผนพัฒนาท้องถิ่น (พ.ศ.๒๕๖๑-๒๕๖๕)

องค์การบริหารส่วนตำบลหัวหว้า อำเภอศรีมหาโพธิ จังหวัดปราจีนบุรี

ก. ยุทธศาสตร์จังหวัดที่ ๑ ยกระดับการบริหารจัดการงานด้านสังคม การศึกษาให้มีคุณภาพ มีมาตรฐานเพื่อสร้างภูมิคุ้มกัน และส่งเสริมโอกาส ทางสังคมบนฐานแห่งความพอเพียง

ข. ยุทธศาสตร์การพัฒนา อปท.ในเขตจังหวัดปราจีนบุรี ยุทธศาสตร์ที่ ๒ พัฒนาคุณภาพชีวิต ทูทางสังคม และชุมชนให้เข้มแข็ง

๑. ยุทธศาสตร์ที่ ๑ ด้านโครงสร้างพื้นฐาน

๑.๑ แผนงานเคหะและชุมชน

ที่	โครงการ	วัตถุประสงค์	เป้าหมาย ผลผลิตโครงการ	งบประมาณ					ตัวชี้วัด (kPI)	ผลที่คาดว่าจะได้รับ	หน่วยงาน รับผิดชอบหลัก
				๒๕๖๑	๒๕๖๒	๒๕๖๓	๒๕๖๔	๒๕๖๕			
๒๒๙	ก่อสร้างถนนดิน ลูกรัง ม.๗	เพื่อให้ประชาชน เดินทางได้สะดวก มีความปลอดภัย	จากที่นางพิกุลแก้ว มีชัย ถึงซอย ข้างโรงเรียนวัดเนินผาสุก ขนาด ๕x๔๐๐ เมตร พร้อมวางท่อระบาย น้ำ ขนาด ๘๐*๑๐๐ เซนติเมตร จำนวน ๒ จุด	-	-	-	๓๐๐,๐๐๐	-	ความพึง พอใจผู้ใช้ เส้นทางไม่ ต่ำกว่าร้อยละ ๖๐	ประชาชน ได้รับความ สะดวกใน การเดินทาง	กองช่าง
๒๓๐	ก่อสร้างถนน คอนกรีตเสริม เหล็ก ม.๗	เพื่อให้ประชาชน เดินทางได้สะดวก มีความปลอดภัย	จากบ้านนายสุเวช มีศิลป์ ถึงที่ นายกิตติกุล ไทวงษ์ ขนาด ๓x๒๐๐ เมตร	-	-	-	๓๓๑,๐๐๐	-	ความพึง พอใจผู้ใช้ เส้นทางไม่ ต่ำกว่าร้อยละ ๖๐	ประชาชน ได้รับความ สะดวกใน การเดินทาง	กองช่าง
๒๓๑	ก่อสร้างถนนดิน ลูกรัง ม.๗	เพื่อให้ประชาชน เดินทางได้สะดวก มีความปลอดภัย	จากที่นางฉวี ครูสอน ถึงที่นายปลิว ครูสอน ขนาด ๕ x ๓๐๐ เมตร	-	-	-	๒๒๕,๐๐๐	-	ความพึง พอใจผู้ใช้ เส้นทางไม่ ต่ำกว่าร้อยละ ๖๐	ประชาชน ได้รับความ สะดวกใน การเดินทาง	กองช่าง
๒๓๒	ขยายเขตไฟฟ้า แรงต่ำ หมู่ ๗	เพื่อให้ประชาชน มีไฟฟ้าใช้ทุก ครัวเรือน	จากที่นายสอน มาสี ถึงบ้าน นางสำรวย ทำเนา ระยะทาง ๕๐๐ เมตร	-	-	-	-	๓๔๐,๐๐๐	ประชาชนมี ความพึง พอใจไม่ต่ำ กว่าร้อยละ ๖๐	ประชาชนมี ไฟฟ้าใช้ อย่าง เพียงพอ	กองช่าง

๒. บัญชีโครงการพัฒนาท้องถิ่น

รายละเอียดโครงการพัฒนา
แผนพัฒนาท้องถิ่น (พ.ศ.๒๕๖๑-๒๕๖๕)

องค์การบริหารส่วนตำบลห้วยหว้า อำเภอศรีมหาโพธิ จังหวัดปราจีนบุรี

ก. ยุทธศาสตร์จังหวัดที่ ๑ ยกระดับการบริหารจัดการงานด้านสังคม การศึกษาให้มีคุณภาพ มีมาตรฐานเพื่อสร้างภูมิคุ้มกัน และส่งเสริมโอกาส ทางสังคมบนฐานแห่งความพอเพียง

ข. ยุทธศาสตร์การพัฒนา อปท.ในเขตจังหวัดปราจีนบุรี ยุทธศาสตร์ที่ ๒ พัฒนาคุณภาพชีวิต ทูทางสังคม และชุมชนให้เข้มแข็ง

๑. ยุทธศาสตร์ที่ ๑ ด้านโครงสร้างพื้นฐาน

๑.๑ แผนงานเคหะและชุมชน

ที่	โครงการ	วัตถุประสงค์	เป้าหมาย ผลผลิตโครงการ	งบประมาณ					ตัวชี้วัด (kPI)	ผลที่คาดว่าจะได้รับ	หน่วยงาน รับผิดชอบหลัก
				๒๕๖๑	๒๕๖๒	๒๕๖๓	๒๕๖๔	๒๕๖๕			
๒๓๓	ก่อสร้างถนนคอนกรีตเสริมเหล็ก หมู่ ๘	เพื่อให้ประชาชนเดินทางได้สะดวก มีความปลอดภัย	จากที่นางฝ้าย อินทรโชติ ถึงที่นางริ้ว มีชัย ขนาด ๔ x ๑,๓๕๐ เมตร	-	-	๒,๙๓๖,๒๐๐	-	-	ความพึงพอใจผู้ใช้เส้นทางไม่ต่ำกว่าร้อยละ ๖๐	ประชาชนได้รับความสะดวกในการเดินทาง	กองช่าง
๒๓๔	เสริมผิวถนนคอนกรีตเสริมเหล็ก หมู่ ๘	เพื่อให้ประชาชนเดินทางได้สะดวก มีความปลอดภัย	จากแยกถ้ำประปา ถึงบ้านนางอ้วน จันทร์สระ ขนาด ๔ x ๑๐๐ เมตร	-	-	๒๑๗,๔๐๐	-	-	ความพึงพอใจผู้ใช้เส้นทางไม่ต่ำกว่าร้อยละ ๖๐	ประชาชนได้รับความสะดวกในการเดินทาง	กองช่าง
๒๓๕	ก่อสร้างถนนดินลูกรังใหม่ หมู่ ๘	เพื่อให้ประชาชนเดินทางได้สะดวก มีความปลอดภัย	นางสำรวย ศรีเพชร ถึงที่นายสมศักดิ์ บุญนาม ขนาด ๔ x ๓๐ เมตร	-	-	๒๐,๐๐๐	-	-	ความพึงพอใจผู้ใช้เส้นทางไม่ต่ำกว่าร้อยละ ๖๐	ประชาชนได้รับความสะดวกในการเดินทาง	กองช่าง
๒๓๖	เสริมผิวถนนดินลูกรัง หมู่ ๘	เพื่อให้ประชาชนเดินทางได้สะดวก มีความปลอดภัย	ที่นายสมชาย รักษาพล ถึงที่นายอุดม ชำนิ ขนาด ๖x๓๐๐ เมตร	-	-	-	๒๗๐,๐๐๐	-	ความพึงพอใจผู้ใช้เส้นทางไม่ต่ำกว่าร้อยละ ๖๐	ประชาชนได้รับความสะดวกในการเดินทาง	กองช่าง

๒. บัญชีโครงการพัฒนาท้องถิ่น

รายละเอียดโครงการพัฒนา
แผนพัฒนาท้องถิ่น (พ.ศ.๒๕๖๑-๒๕๖๕)

องค์การบริหารส่วนตำบลห้วยหว้า อำเภอศรีมหาโพธิ จังหวัดปราจีนบุรี

ก. ยุทธศาสตร์จังหวัดที่ ๑ ยกระดับการบริหารจัดการงานด้านสังคม การศึกษาให้มีคุณภาพ มีมาตรฐานเพื่อสร้างภูมิคุ้มกัน และส่งเสริมโอกาส ทางสังคมบนฐานแห่งความพอเพียง

ข. ยุทธศาสตร์การพัฒนา อปท.ในเขตจังหวัดปราจีนบุรี ยุทธศาสตร์ที่ ๒ พัฒนาคุณภาพชีวิต ทูทางสังคม และชุมชนให้เข้มแข็ง

๑. ยุทธศาสตร์ที่ ๑ ด้านโครงสร้างพื้นฐาน

๑.๑ แผนงานเคหะและชุมชน

ที่	โครงการ	วัตถุประสงค์	เป้าหมาย ผลผลิตโครงการ	งบประมาณ					ตัวชี้วัด (kPI)	ผลที่คาดว่าจะได้รับ	หน่วยงาน รับผิดชอบหลัก
				๒๕๖๑	๒๕๖๒	๒๕๖๓	๒๕๖๔	๒๕๖๕			
๒๓๗	ก่อสร้างถนนดินลูกรังใหม่ หมู่ ๘	เพื่อให้ประชาชนเดินทางได้สะดวก มีความปลอดภัย	จากที่นายบุญ แซ่โล้ว ถึงหนองน้ำสาธารณประโยชน์หนองโพรง ขนาด ๖ x ๗๐๐ เมตร	-	-	-	๖๓๐,๐๐๐	-	ความพึงพอใจผู้ใช้เส้นทางไม่ต่ำกว่าร้อยละ ๖๐	ประชาชนได้รับความสะดวกในการเดินทาง	กองช่าง
๒๓๘	สร้างถนนดินลูกรังใหม่ หมู่ ๙	เพื่อให้ประชาชนเดินทางได้สะดวก มีความปลอดภัย	จากที่นายกิตติพันธ์ นิภาโกวิน ถึงที่นางปทุมณา สีสั่งข์ ขนาด ๔ x ๕๐๐ เมตร	-	-	-	๓๐๐,๐๐๐	-	ความพึงพอใจผู้ใช้เส้นทางไม่ต่ำกว่าร้อยละ ๖๐	ประชาชนได้รับความสะดวกในการเดินทาง	กองช่าง
๒๓๙	ซ่อมแซมถนนลูกรัง หมู่ ๙	เพื่อให้ประชาชนเดินทางได้สะดวก มีความปลอดภัย	จากแยกถนน ๓๐๓๙ ถึงที่นายนาวัน พันธุ์จ้อย ขนาด ๔x๑,๐๐๐ เมตร	-	-	๖๐๐,๐๐๐	-	-	ความพึงพอใจผู้ใช้เส้นทางไม่ต่ำกว่าร้อยละ ๖๐	ประชาชนได้รับความสะดวกในการเดินทาง	กองช่าง
๒๔๐	ขยายถนนคอนกรีตเสริมเหล็ก หมู่ ๙	เพื่อให้ประชาชนเดินทางได้สะดวก มีความปลอดภัย	จากที่นางเดือน เกาะจันทร์ทีก ถึงสระน้ำประปา (ขยายกว้าง ๑ เมตร ยาว ๑๘๘ เมตร)	-	-	๑๑๒,๐๐๐	-	-	ความพึงพอใจผู้ใช้เส้นทางไม่ต่ำกว่าร้อยละ ๖๐	ประชาชนได้รับความสะดวกในการเดินทาง	กองช่าง

๒. บัญชีโครงการพัฒนาท้องถิ่น

รายละเอียดโครงการพัฒนา
แผนพัฒนาท้องถิ่น (พ.ศ.๒๕๖๑-๒๕๖๕)

องค์การบริหารส่วนตำบลห้วยหว้า อำเภอศรีมหาโพธิ จังหวัดปราจีนบุรี

ก. ยุทธศาสตร์จังหวัดที่ ๑ ยกระดับการบริหารจัดการงานด้านสังคม การศึกษาให้มีคุณภาพ มีมาตรฐานเพื่อสร้างภูมิคุ้มกัน และส่งเสริมโอกาส ทางสังคมบนฐานแห่งความพอเพียง

ข. ยุทธศาสตร์การพัฒนา อปท.ในเขตจังหวัดปราจีนบุรี ยุทธศาสตร์ที่ ๒ พัฒนาคุณภาพชีวิต ทูทางสังคม และชุมชนให้เข้มแข็ง

๑. ยุทธศาสตร์ที่ ๑ ด้านโครงสร้างพื้นฐาน

๑.๑ แผนงานเคหะและชุมชน

ที่	โครงการ	วัตถุประสงค์	เป้าหมาย ผลผลิตโครงการ	งบประมาณ					ตัวชี้วัด (kPI)	ผลที่คาดว่าจะได้รับ	หน่วยงาน รับผิดชอบหลัก
				๒๕๖๑	๒๕๖๒	๒๕๖๓	๒๕๖๔	๒๕๖๕			
๒๔๑	สร้างถนนคอนกรีตเสริมเหล็ก หมู่ ๙	เพื่อให้ประชาชนเดินทางได้สะดวก มีความปลอดภัย	จากบ้านนายบุญส่ง หาดอน ถึงบ้านนางแสวง คำฝูย ขนาด ๔x๔๐ เมตร	-	-	๘๖,๔๐๐	-	-	ความพึงพอใจผู้ใช้เส้นทางไม่ต่ำกว่าร้อยละ ๖๐	ประชาชนได้รับความสะดวกในการเดินทาง	กองช่าง
๒๔๒	เสริมผิวถนนลูกรัง หมู่ ๙	เพื่อให้ประชาชนเดินทางได้สะดวก มีความปลอดภัย	จากบ้านนางหยาดฝน รัตนแพทย์ ถึงบ้านนางสาวสุมาลี โพธิ์นาม ขนาด ๔x๑๐๐ เมตร	-	-	-	๖๑,๐๐๐	-	ความพึงพอใจผู้ใช้เส้นทางไม่ต่ำกว่าร้อยละ ๖๐	ประชาชนได้รับความสะดวกในการเดินทาง	กองช่าง
๒๔๓	ก่อสร้างถนนคอนกรีตเสริมเหล็ก หมู่ ๙	เพื่อให้ประชาชนเดินทางได้สะดวก มีความปลอดภัย	จากบ้านนายเจริญร รวมทรัพย์ ถึงบ้านนางสมควร ระวี ขนาด ๕x ๒๐๐ เมตร พร้อมไหล่ทาง	-	-	-	๕๓๙,๘๐๐	-	ความพึงพอใจผู้ใช้เส้นทางไม่ต่ำกว่าร้อยละ ๖๐	ประชาชนได้รับความสะดวกในการเดินทาง	กองช่าง
๒๔๔	เสริมผิวถนนดินลูกรัง หมู่ ๙	เพื่อให้ประชาชนเดินทางได้สะดวก มีความปลอดภัย	จากที่นางนงค์ เขาว์เจริญ ถึงบ้านนายมีน เหล่าเคน ขนาด ๔x๗๐๐ เมตร	-	-	-	๔๒๐,๐๐๐	-	ความพึงพอใจผู้ใช้เส้นทางไม่ต่ำกว่าร้อยละ ๖๐	ประชาชนได้รับความสะดวกในการเดินทาง	กองช่าง

๒. บัญชีโครงการพัฒนาท้องถิ่น

รายละเอียดโครงการพัฒนา
แผนพัฒนาท้องถิ่น (พ.ศ.๒๕๖๑-๒๕๖๕)

องค์การบริหารส่วนตำบลหัวหว้า อำเภอศรีมหาโพธิ จังหวัดปราจีนบุรี

ก. ยุทธศาสตร์จังหวัดที่ ๑ ยกระดับการบริหารจัดการงานด้านสังคม การศึกษาให้มีคุณภาพ มีมาตรฐานเพื่อสร้างภูมิคุ้มกัน และส่งเสริมโอกาส ทางสังคมบนฐานแห่งความพอเพียง

ข. ยุทธศาสตร์การพัฒนา อปท.ในเขตจังหวัดปราจีนบุรี ยุทธศาสตร์ที่ ๒ พัฒนาคุณภาพชีวิต ทูทางสังคม และชุมชนให้เข้มแข็ง

๑. ยุทธศาสตร์ที่ ๑ ด้านโครงสร้างพื้นฐาน

๑.๑ แผนงานเคหะและชุมชน

ที่	โครงการ	วัตถุประสงค์	เป้าหมาย ผลผลิตโครงการ	งบประมาณ					ตัวชี้วัด (kPI)	ผลที่คาดว่าจะได้รับ	หน่วยงาน รับผิดชอบหลัก
				๒๕๖๑	๒๕๖๒	๒๕๖๓	๒๕๖๔	๒๕๖๕			
๒๔๕	ก่อสร้างถนนคอนกรีตเสริมเหล็ก ม.๑๐	เพื่อให้ประชาชนเดินทางได้สะดวก มีความปลอดภัย	จากบ้านนางหนูเพียร วงษ์เสนา ถึง บ้านนายทรงศักดิ์ อุบลัมภ์ ขนาด ๓ x ๕๐๐ เมตร	-	-	๘๒๔,๑๐๐	-	-	ความพึงพอใจผู้ใช้เส้นทางไม่ต่ำกว่าร้อยละ ๖๐	ประชาชนได้รับความสะดวกในการเดินทาง	กองช่าง
๒๔๖	ก่อสร้างถนนคอนกรีตเสริมเหล็ก ม.๑๐	เพื่อให้ประชาชนเดินทางได้สะดวก มีความปลอดภัย	จากบ้านนางบรรทม รินทา ถึงที่นางบรรทม รินทา ขนาด ๔x๖๗ เมตร	-	-	๑๔๖,๑๐๐	-	-	ความพึงพอใจผู้ใช้เส้นทางไม่ต่ำกว่าร้อยละ ๖๐	ประชาชนได้รับความสะดวกในการเดินทาง	กองช่าง
๒๔๗	ก่อสร้างถนนคอนกรีตเสริมเหล็ก ม.๑๐	เพื่อให้ประชาชนเดินทางได้สะดวก มีความปลอดภัย	จากบ้านเสถียร สุวรรณวงศ์ ถึงที่นายสังวาล บิมทะ ขนาด ๓ x ๕๐ เมตร	-	-	๘๒,๐๐๐	-	-	ความพึงพอใจผู้ใช้เส้นทางไม่ต่ำกว่าร้อยละ ๖๐	ประชาชนได้รับความสะดวกในการเดินทาง	กองช่าง
๒๔๘	ก่อสร้างถนนคอนกรีตเสริมเหล็ก หมู่ ๑๐	เพื่อให้ประชาชนเดินทางได้สะดวก มีความปลอดภัย	จากบ้านนางบรรทม รินทา ถึงที่นายอาคม รินทา ขนาด ๓ x ๔๒ เมตร	-	-	๖๙,๐๐๐	-	-	ความพึงพอใจผู้ใช้เส้นทางไม่ต่ำกว่าร้อยละ ๖๐	ประชาชนได้รับความสะดวกในการเดินทาง	กองช่าง

๒. บัญชีโครงการพัฒนาท้องถิ่น

รายละเอียดโครงการพัฒนา
แผนพัฒนาท้องถิ่น (พ.ศ.๒๕๖๑-๒๕๖๕)

องค์การบริหารส่วนตำบลห้วยหว้า อำเภอศรีมหาโพธิ จังหวัดปราจีนบุรี

ก. ยุทธศาสตร์จังหวัดที่ ๑ ยกระดับการบริหารจัดการงานด้านสังคม การศึกษาให้มีคุณภาพ มีมาตรฐานเพื่อสร้างภูมิคุ้มกัน และส่งเสริมโอกาส ทางสังคมบนฐานแห่งความพอเพียง

ข. ยุทธศาสตร์การพัฒนา อปท.ในเขตจังหวัดปราจีนบุรี ยุทธศาสตร์ที่ ๒ พัฒนาคุณภาพชีวิต ทูทางสังคม และชุมชนให้เข้มแข็ง

๑. ยุทธศาสตร์ที่ ๑ ด้านโครงสร้างพื้นฐาน

๑.๑ แผนงานเคหะและชุมชน

ที่	โครงการ	วัตถุประสงค์	เป้าหมาย ผลผลิตโครงการ	งบประมาณ					ตัวชี้วัด (kPI)	ผลที่คาดว่าจะได้รับ	หน่วยงาน รับผิดชอบหลัก
				๒๕๖๑	๒๕๖๒	๒๕๖๓	๒๕๖๔	๒๕๖๕			
๒๔๙	ติดตั้งไฟส่องสว่างรายทาง หมู่ ๑๐	เพื่อให้ประชาชนมีความมั่นคงปลอดภัยในชีวิตและทรัพย์สิน	จากที่นางหนูเพียร วงษ์เสนา ถึงที่นายทรงศักดิ์ อุปลัมภ์ ระยะทาง ๕๐๐ เมตร	-	-	-	๔๐๐,๐๐๐	-	ความพึงพอใจผู้ใช้เส้นทางไม่ต่ำกว่าร้อยละ ๖๐	ประชาชนได้รับความสะดวกในการเดินทาง	กองช่าง
๒๕๐	ก่อสร้างถนนคอนกรีตเสริมเหล็ก หมู่ ๑๑	เพื่อให้ประชาชนเดินทางได้สะดวกมีความปลอดภัย	บ้านนางระเบียบ มะโนภัย ถึงบ้านนางนุ่น สอนเพชร จำนวน ๒ ช่วง -กว้าง ๔ x ๑๒๐ เมตร -กว้าง ๔ x ๗๐ เมตร	-	-	๔๒๐,๐๐๐	-	-	ความพึงพอใจของประชาชนไม่ต่ำกว่าร้อยละ ๖๐	ประชาชนได้ใช้ถนนได้อย่างสะดวกปลอดภัย	กองช่าง
๒๕๑	ก่อสร้างถนนลูกรังใหม่ หมู่ ๑๑	เพื่อให้ประชาชนเดินทางได้สะดวกมีความปลอดภัย	จากที่นางสาวประภาวรรณ สร้อยสิงห์คำ ถึงที่นายทวี วงศ์สวัสดิ์ ขนาด ๔x๔๐๐ เมตร	-	-	๒๘๐,๐๐๐	-	-	ความพึงพอใจของประชาชนไม่ต่ำกว่าร้อยละ ๖๐	ประชาชนได้ใช้ถนนได้อย่างสะดวกปลอดภัย	กองช่าง

๒. บัญชีโครงการพัฒนาท้องถิ่น

รายละเอียดโครงการพัฒนา
แผนพัฒนาท้องถิ่น (พ.ศ.๒๕๖๑-๒๕๖๕)

องค์การบริหารส่วนตำบลห้วยหว้า อำเภอศรีมหาโพธิ จังหวัดปราจีนบุรี

ก. ยุทธศาสตร์จังหวัดที่ ๑ ยกระดับการบริหารจัดการงานด้านสังคม การศึกษาให้มีคุณภาพ มีมาตรฐานเพื่อสร้างภูมิคุ้มกัน และส่งเสริมโอกาส ทางสังคมบนฐานแห่งความพอเพียง

ข. ยุทธศาสตร์การพัฒนา อปท.ในเขตจังหวัดปราจีนบุรี ยุทธศาสตร์ที่ ๒ พัฒนาคุณภาพชีวิต ทูทางสังคม และชุมชนให้เข้มแข็ง

๑. ยุทธศาสตร์ที่ ๑ ด้านโครงสร้างพื้นฐาน

๑.๑ แผนงานเคหะและชุมชน

ที่	โครงการ	วัตถุประสงค์	เป้าหมาย ผลผลิตโครงการ	งบประมาณ					ตัวชี้วัด (kPI)	ผลที่คาดว่าจะได้รับ	หน่วยงาน รับผิดชอบหลัก
				๒๕๖๑	๒๕๖๒	๒๕๖๓	๒๕๖๔	๒๕๖๕			
๒๕๒	ติดตั้งไฟส่องสว่างรายทาง หมู่ ๑๑	เพื่อให้ประชาชนมีความปลอดภัยในชีวิตและทรัพย์สิน	จากเขตติดต่อ หมู่ที่ ๑๐-บ้านนายประสิทธิ์ อับดุลเลาะห์ ระยะทาง ๒,๐๐๐ เมตร	-	-	๓๔๐,๐๐๐	-	-	ความพึงพอใจผู้ใช้เส้นทางไม่ต่ำกว่าร้อยละ ๖๐	ประชาชนได้รับความปลอดภัยในการเดินทาง	กองช่าง
๒๕๓	ก่อสร้างถนนดินลูกรังใหม่ หมู่ ๑๑	เพื่อให้ประชาชนเดินทางได้สะดวกมีความปลอดภัย	หน้าบ้านนางสุทิน ปัดสะ ถึงบ้านนางนุ่น สอนเพชร ระยะทาง ๔๕ ๕๐๐ เมตร	-	-	๓๑๐,๐๐๐	-	-	ความพึงพอใจผู้ใช้เส้นทางไม่ต่ำกว่าร้อยละ ๖๐	ประชาชนได้รับความปลอดภัยในการเดินทาง	กองช่าง
๒๕๔	วางท่อระบายน้ำคอนกรีตเสริมเหล็ก หมู่ ๑๑	เพื่อป้องกันน้ำท่วมขังและบรรเทาความเดือดร้อนของประชาชน	จากบริเวณหน้าประตูปี (โรจนะ) ถึงที่นางปลิว สาดา ขนาด ๑ ๖๐ เซนติเมตร ระยะทาง ๑,๐๐๐ เมตร	-	-	-	๖๔๐,๐๐๐	-	ความพึงพอใจผู้ใช้เส้นทางไม่ต่ำกว่าร้อยละ ๖๐	ประชาชนได้รับความปลอดภัยในการเดินทาง	กองช่าง
๒๕๕	ปรับปรุงอาคารเรียน หมู่ ๑๑	เพื่อใช้เป็นสถานที่สำหรับจัดตั้งศูนย์พัฒนาเด็กเล็ก	ปรับปรุงห้องเรียนโรงเรียนวัดหนองระเนตร จำนวน ๒ ห้องเรียน	-	-	-	๓๕๐,๐๐๐	-	ความพึงพอใจผู้ใช้เส้นทางไม่ต่ำกว่าร้อยละ ๖๐	ประชาชนได้รับความปลอดภัยในการเดินทาง	กองช่าง

๒. บัญชีโครงการพัฒนาท้องถิ่น

รายละเอียดโครงการพัฒนา
แผนพัฒนาท้องถิ่น (พ.ศ.๒๕๖๑-๒๕๖๕)

องค์การบริหารส่วนตำบลห้วยหว้า อำเภอศรีมหาโพธิ จังหวัดปราจีนบุรี

ก. ยุทธศาสตร์จังหวัดที่ ๑ ยกระดับการบริหารจัดการงานด้านสังคม การศึกษาให้มีคุณภาพ มีมาตรฐานเพื่อสร้างภูมิคุ้มกัน และส่งเสริมโอกาส ทางสังคมบนฐานแห่งความพอเพียง

ข. ยุทธศาสตร์การพัฒนา อปท.ในเขตจังหวัดปราจีนบุรี ยุทธศาสตร์ที่ ๒ พัฒนาคุณภาพชีวิต ทูทางสังคม และชุมชนให้เข้มแข็ง

๑. ยุทธศาสตร์ที่ ๑ ด้านโครงสร้างพื้นฐาน

๑.๑ แผนงานเคหะและชุมชน

ที่	โครงการ	วัตถุประสงค์	เป้าหมาย ผลผลิตโครงการ	งบประมาณ					ตัวชี้วัด (KPI)	ผลที่คาดว่าจะได้รับ	หน่วยงาน รับผิดชอบหลัก
				๒๕๖๑	๒๕๖๒	๒๕๖๓	๒๕๖๔	๒๕๖๕			
๒๕๖	ขยายท่อระบบ ประปา หมู่ ๑๒	เพื่อให้ประชาชน มีน้ำประปาใช้ อย่างเพียงพอ ทั่วถึง	ขยายเปลี่ยนท่อระบบประปา เป็น ขนาด ๓ นิ้ว -จากปากทาง ซอย ๒ ถึงบ้านนาย ประคอง ไชยบัว ๕๐๐ เมตร -จากบ้านนางบุญเรือง แก้วศรี ถึงบ้านนายแสวง พรหมบุตร ๕๐๐ เมตร	-	-	๖๒๐,๐๐๐	-	-	ความพึง พอใจผู้ใช้ เส้นทางไม่ ต่ำกว่าร้อยละ ๖๐	ประชาชน ได้รับความ ปลอดภัยใน การเดินทาง	กองช่าง
๒๕๗	เสริมระดับถนน ผิวจราจรแอส ฟัลติกส์ หมู่ ๑๒	เพื่อให้ประชาชน เดินทางได้สะดวก มีความปลอดภัย	จากที่นางเฉลียว คงยศ ถึงบ้าน นางมะลิ ยศศิริ ๖x ๔๐ เมตร จากถนน ๓๐๓๙ ถึงซอย ๔ หนองปอ ขนาด ๖x๖ เมตร	-	-	๗๘,๐๐๐	-	-	ความพึง พอใจผู้ใช้ เส้นทางไม่ ต่ำกว่าร้อยละ ๖๐	ประชาชน ได้รับความ ปลอดภัยใน การเดินทาง	กองช่าง
๒๕๘	ก่อสร้างถนน คอนกรีตเสริม เหล็ก หมู่ ๑๒	เพื่อให้ประชาชน เดินทางได้สะดวก มีความปลอดภัย	บ้านนายสุมิตร ศรีเกษม ถึงที่ นางสัมพันธ์ เภาเนื่อง ขนาด ๕x๕๐๐ เมตร	-	-	-	๑,๓๕๒,๐๐๐	-	ความพึง พอใจผู้ใช้ เส้นทางไม่ ต่ำกว่าร้อยละ ๖๐	ประชาชน ได้รับความ ปลอดภัยใน การเดินทาง	กองช่าง

๒. บัญชีโครงการพัฒนาท้องถิ่น

รายละเอียดโครงการพัฒนา
แผนพัฒนาท้องถิ่น (พ.ศ.๒๕๖๑-๒๕๖๕)

องค์การบริหารส่วนตำบลหัวหว้า อำเภอศรีมหาโพธิ จังหวัดปราจีนบุรี

ก. ยุทธศาสตร์จังหวัดที่ ๑ ยกระดับการบริหารจัดการงานด้านสังคม การศึกษาให้มีคุณภาพ มีมาตรฐานเพื่อสร้างภูมิคุ้มกัน และส่งเสริมโอกาส ทางสังคมบนฐานแห่งความพอเพียง

ข. ยุทธศาสตร์การพัฒนา อปท.ในเขตจังหวัดปราจีนบุรี ยุทธศาสตร์ที่ ๒ พัฒนาคุณภาพชีวิต ทูทางสังคม และชุมชนให้เข้มแข็ง

๑. ยุทธศาสตร์ที่ ๑ ด้านโครงสร้างพื้นฐาน

๑.๑ แผนงานเคหะและชุมชน

ที่	โครงการ	วัตถุประสงค์	เป้าหมาย ผลผลิตโครงการ	งบประมาณ					ตัวชี้วัด (KPI)	ผลที่คาดว่าจะได้รับ	หน่วยงาน รับผิดชอบหลัก
				๒๕๖๑	๒๕๖๒	๒๕๖๓	๒๕๖๔	๒๕๖๕			
๒๕๙	เสริมระดับถนน ผิวจราจรแอส ฟัลติกส์ หมู่ ๑๒	เพื่อให้ประชาชน เดินทางได้สะดวก มีความปลอดภัย	จากที่นางมะลิ ยศสิริ ถึงที่ นายเสวย ขุนภา ขนาด ๖x ๓๐๐ เมตร	-	-	-	๕๗๖,๐๐๐	-	ความพึง พอใจผู้ใช้ เส้นทางไม่ ต่ำกว่าร้อยละ ๖๐	ประชาชน ได้รับความ ปลอดภัยใน การเดินทาง	กองช่าง
๒๖๐	ขยายไหล่ทาง ถนนคอนกรีต เสริมเหล็ก หมู่ ๑๓	เพื่อให้ประชาชน เดินทางได้สะดวก มีความปลอดภัย	(ซอย ๒) จากบ้านนายประเสริฐ พุทธา ถึงบ้านนายสมพร เธอจะโปะ ขยายกว้าง ๑x ๖๐๐ เมตร พร้อมรื้อท่อประปาและลงดินลูกรัง ไหล่ทาง	-	-	๗๘๕,๐๐๐	-	-	ความพึง พอใจของ ประชาชนไม่ ต่ำกว่าร้อยละ ๖๐	ประชาชน ได้รับความ สะดวกใน การเดินทาง	กองช่าง
๒๖๑	ขยายไหล่ทาง ถนนคอนกรีต เสริมเหล็ก หมู่ ๑๓	เพื่อให้ประชาชน เดินทางได้สะดวก มีความปลอดภัย	ขยายไหล่ทางถนนคอนกรีต เสริมเหล็ก จากวัดคลองสมบุญ ถึงถนนสี่เลน ขยาย ๑x ๙๑๐ เมตร	-	-	๕๓๗,๐๐๐	-	-	ความพึง พอใจของ ประชาชนไม่ ต่ำกว่าร้อยละ ๖๐	ประชาชน ได้รับความ สะดวกใน การเดินทาง	กองช่าง
๒๖๒	ติดตั้งไฟส่อง สว่างรายทาง หมู่ ๑๓	เพื่อให้ประชาชน มีความปลอดภัย ในชีวิตและ ทรัพย์สิน	จากบ้านนายมี ศรีชนะ ถึง วัดคลองสมบุญ ระยะทาง ๖๐๐ เมตร	-	-	๒๖๐,๐๐๐	-	-	ความพึง พอใจผู้ใช้ เส้นทางไม่ ต่ำกว่าร้อยละ ๖๐	ประชาชนมี ความ ปลอดภัย มากขึ้น	กองช่าง

๒. บัญชีโครงการพัฒนาท้องถิ่น

รายละเอียดโครงการพัฒนา
แผนพัฒนาท้องถิ่น (พ.ศ.๒๕๖๑-๒๕๖๕)

องค์การบริหารส่วนตำบลหัวหว้า อำเภอศรีมหาโพธิ จังหวัดปราจีนบุรี

ก. ยุทธศาสตร์จังหวัดที่ ๑ ยกระดับการบริหารจัดการงานด้านสังคม การศึกษาให้มีคุณภาพ มีมาตรฐานเพื่อสร้างภูมิคุ้มกัน และส่งเสริมโอกาส ทางสังคมบนฐานแห่งความพอเพียง

ข. ยุทธศาสตร์การพัฒนา อปท.ในเขตจังหวัดปราจีนบุรี ยุทธศาสตร์ที่ ๒ พัฒนาคุณภาพชีวิต ทูทางสังคม และชุมชนให้เข้มแข็ง

๑. ยุทธศาสตร์ที่ ๑ ด้านโครงสร้างพื้นฐาน

๑.๑ แผนงานเคหะและชุมชน

ที่	โครงการ	วัตถุประสงค์	เป้าหมาย ผลผลิตโครงการ	งบประมาณ					ตัวชี้วัด (kPI)	ผลที่คาดว่าจะได้รับ	หน่วยงาน รับผิดชอบหลัก
				๒๕๖๑	๒๕๖๒	๒๕๖๓	๒๕๖๔	๒๕๖๕			
๒๖๓	สร้างถนนคอนกรีตเสริมเหล็ก ม.๑๓	เพื่อให้ประชาชนเดินทางได้สะดวก มีความปลอดภัย	จากบ้านนางอารี ถึงบ้านนางสาวสุทัศน์ ฝั่งสระ ขนาด ๔x๒๐๐ เมตร	-	-	-	๔๓๕,๐๐๐	-	ความพึงพอใจผู้ใช้เส้นทางไม่ต่ำกว่าร้อยละ ๖๐	ประชาชนได้รับความสะดวกในการเดินทาง	กองช่าง
๒๖๔	วางท่อระบายน้ำคอนกรีต ม.๑๓	เพื่อป้องกันและบรรเทาความเดือดร้อนของประชาชน	จากบ้านนายมี ศรีชนะ ถึงคลองสมบูรณ ขนาด ๑๖๐ x๑.๐๐ เมตร ระยะทาง ๔๐๐ เมตร	-	-	-	๔๒๐,๐๐๐	-	ความพึงพอใจของประชาชนไม่ต่ำกว่าร้อยละ ๖๐	ป้องกันน้ำท่วมขังในหมู่บ้าน	กองช่าง
๒๖๕	ก่อสร้างถนนคอนกรีตเสริมเหล็ก หมู่ ๑๔	เพื่อให้ประชาชนเดินทางได้สะดวก มีความปลอดภัย	จากถนน ๓๐๗๐ ถึงที่นางสาวศิวาวรรณ สุ่มเหม ขนาดกว้าง ๔ x ๑๖๐ เมตร	-	-	๓๔๘,๐๐๐	-	-	ความพึงพอใจของประชาชนไม่ต่ำกว่าร้อยละ ๖๐	ประชาชนได้รับความสะดวกในการเดินทาง	กองช่าง
๒๖๖	ก่อสร้างถนนคอนกรีตเสริมเหล็ก หมู่ ๑๔	เพื่อให้ประชาชนเดินทางได้สะดวก มีความปลอดภัย	จากที่นายวรรณา ดวงดี ถึงที่นางวารุณี พระแท่น ขนาดกว้าง ๓ x ๑๕๐ เมตร	-	-	๒๔๗,๐๐๐	-	-	ความพึงพอใจของประชาชนไม่ต่ำกว่าร้อยละ ๖๐	ประชาชนได้รับความสะดวกในการเดินทาง	กองช่าง

๒. บัญชีโครงการพัฒนาท้องถิ่น

รายละเอียดโครงการพัฒนา
แผนพัฒนาท้องถิ่น (พ.ศ.๒๕๖๑-๒๕๖๕)

องค์การบริหารส่วนตำบลหัวหว้า อำเภอศรีมหาโพธิ จังหวัดปราจีนบุรี

ก. ยุทธศาสตร์จังหวัดที่ ๑ ยกระดับการบริหารจัดการงานด้านสังคม การศึกษาให้มีคุณภาพ มีมาตรฐานเพื่อสร้างภูมิคุ้มกัน และส่งเสริมโอกาส ทางสังคมบนฐานแห่งความพอเพียง

ข. ยุทธศาสตร์การพัฒนา อปท.ในเขตจังหวัดปราจีนบุรี ยุทธศาสตร์ที่ ๒ พัฒนาคุณภาพชีวิต ทูทางสังคม และชุมชนให้เข้มแข็ง

๑. ยุทธศาสตร์ที่ ๑ ด้านโครงสร้างพื้นฐาน

๑.๑ แผนงานเคหะและชุมชน

ที่	โครงการ	วัตถุประสงค์	เป้าหมาย ผลผลิตโครงการ	งบประมาณ					ตัวชี้วัด (kPI)	ผลที่คาดว่าจะได้รับ	หน่วยงาน รับผิดชอบ หลัก
				๒๕๖๑	๒๕๖๒	๒๕๖๓	๒๕๖๔	๒๕๖๕			
๒๖๗	ก่อสร้างถนนคอนกรีตเสริมเหล็ก หมู่ ๑๔	เพื่อให้ประชาชนเดินทางได้สะดวก มีความปลอดภัย	บ้าน นส.จวีรัตน์ วรวิชัยเรืองเดช ถึงที่นายสมบัติ แยมพลับ ขนาด ๓x ๑๕๐ เมตร	-	-	๒๔๗,๐๐๐	-	-	ความพึงพอใจผู้ใช้เส้นทางไม่ต่ำกว่าร้อยละ ๖๐	ประชาชนได้รับความสะดวกในการเดินทาง	กองช่าง
๒๖๘	ก่อสร้างถนนดินลูกรัง หมู่ ๑๔	เพื่อให้ประชาชนเดินทางได้สะดวก มีความปลอดภัย	จากที่นายบุญเลิศ คำขาว ถึงที่นางบุญทิม ขุนเภา ขนาดกว้าง ๓x ๑๒๐ เมตร พร้อมวางท่อคอนกรีตเสริมเหล็ก ๘ ๓๐ เซนติเมตร X๑.๐๐ เมตร จำนวน ๑ จุด	-	-	๔๒,๐๐๐	-	-	ความพึงพอใจผู้ใช้เส้นทางไม่ต่ำกว่าร้อยละ ๖๐	ประชาชนได้รับความสะดวกในการเดินทาง	กองช่าง
๒๖๙	ก่อสร้างถนนคอนกรีตเสริมเหล็ก หมู่ ๑๔	เพื่อให้ประชาชนเดินทางได้สะดวก มีความปลอดภัย	จากที่นางมล ปรี่องาม ถึงที่นางขวัญยืน ซื่อตรง ขนาดกว้าง ๔ X ๒๐๐ เมตร	-	-	-	๔๓๕,๐๐๐	-	ความพึงพอใจผู้ใช้เส้นทางไม่ต่ำกว่าร้อยละ ๖๐	ประชาชนได้รับความสะดวกในการเดินทาง	กองช่าง

๒. บัญชีโครงการพัฒนาท้องถิ่น

รายละเอียดโครงการพัฒนา
แผนพัฒนาท้องถิ่น (พ.ศ.๒๕๖๑-๒๕๖๕)

องค์การบริหารส่วนตำบลหัวหว้า อำเภอศรีมหาโพธิ จังหวัดปราจีนบุรี

ก. ยุทธศาสตร์จังหวัดที่ ๑ ยกระดับการบริหารจัดการงานด้านสังคม การศึกษาให้มีคุณภาพ มีมาตรฐานเพื่อสร้างภูมิคุ้มกัน และส่งเสริมโอกาส ทางสังคมบนฐานแห่งความพอเพียง

ข. ยุทธศาสตร์การพัฒนา อปท.ในเขตจังหวัดปราจีนบุรี ยุทธศาสตร์ที่ ๒ พัฒนาคุณภาพชีวิต ทูทางสังคม และชุมชนให้เข้มแข็ง

๑. ยุทธศาสตร์ที่ ๑ ด้านโครงสร้างพื้นฐาน

๑.๑ แผนงานเคหะและชุมชน

ที่	โครงการ	วัตถุประสงค์	เป้าหมาย ผลผลิตโครงการ	งบประมาณ					ตัวชี้วัด (kPI)	ผลที่คาดว่าจะได้รับ	หน่วยงาน รับผิดชอบหลัก
				๒๕๖๑	๒๕๖๒	๒๕๖๓	๒๕๖๔	๒๕๖๕			
๒๗๐	ก่อสร้างถนนคอนกรีตเสริมเหล็ก หมู่ ๑๔	เพื่อให้ประชาชนเดินทางได้สะดวก มีความปลอดภัย	จากที่นางवलลือ ดวงดี ถึงที่นายบ๊วย ขุนเภา ขนาด ๔x ๕๑๐ เมตร	-	-	-	๑,๑๑๐,๐๐๐	-	ความพึงพอใจผู้ใช้เส้นทางไม่ต่ำกว่าร้อยละ ๖๐	ประชาชนได้รับความสะดวกในการเดินทาง	กองช่าง
๒๗๑	ก่อสร้างถนนคอนกรีตเสริมเหล็ก หมู่ ๑๔	เพื่อให้ประชาชนเดินทางได้สะดวก มีความปลอดภัย	จากที่นายจันทร์ ขุนเภา ถึงถนนสี่เลน ขนาด ๔x ๔๐๐ เมตร	-	-	-	๘๗๐,๐๐๐	-	ความพึงพอใจของประชาชนไม่ต่ำกว่าร้อยละ ๖๐	ประชาชนได้รับความสะดวกในการเดินทาง	กองช่าง
๒๗๒	ขุดลอกสระสาธารณะ ม.๑๔	เพื่อใช้เป็นแหล่งเก็บกักน้ำในยามขาดแคลน	ขุดลอกสระสาธารณะประโยชน์ หมู่ ๑๔ จำนวน ๔ ไร่	-	-	-	-	๒,๐๐๐,๐๐๐	ความพึงพอใจของประชาชนไม่ต่ำกว่าร้อยละ ๖๐	ประชาชนมีแหล่งน้ำใช้ยามขาดแคลน	กองช่าง
๒๗๓	ขยายเขตไฟฟ้าแรงสูง หมู่ ๑๔	เพื่อให้ประชาชนมีไฟฟ้าใช้	จากที่บ้านนางคำไพล คำขาว ถึงถนนสี่เลนที่ทำการ อบต.หัวหว้า	-	-	-	-	๔๒๐,๐๐๐	ประชาชนพึงพอใจไม่ต่ำกว่าร้อยละ ๖๐	ประชาชนมีไฟฟ้าใช้อย่างเพียงพอ	กองช่าง

๒. บัญชีโครงการพัฒนาท้องถิ่น

รายละเอียดโครงการพัฒนา
แผนพัฒนาท้องถิ่น (พ.ศ.๒๕๖๑-๒๕๖๕)

องค์การบริหารส่วนตำบลหัวหว้า อำเภอศรีมหาโพธิ จังหวัดปราจีนบุรี

ก. ยุทธศาสตร์จังหวัดที่ ๑ ยกระดับการบริหารจัดการงานด้านสังคม การศึกษาให้มีคุณภาพ มีมาตรฐานเพื่อสร้างภูมิคุ้มกัน และส่งเสริมโอกาส ทางสังคมบนฐานแห่งความพอเพียง

ข. ยุทธศาสตร์การพัฒนา อปท.ในเขตจังหวัดปราจีนบุรี ยุทธศาสตร์ที่ ๒ พัฒนาคุณภาพชีวิต ทูทางสังคม และชุมชนให้เข้มแข็ง

๑. ยุทธศาสตร์ที่ ๑ ด้านโครงสร้างพื้นฐาน

๑.๑ แผนงานเคหะและชุมชน

ที่	โครงการ	วัตถุประสงค์	เป้าหมาย ผลผลิตโครงการ	งบประมาณ					ตัวชี้วัด (kPI)	ผลที่คาดว่าจะได้รับ	หน่วยงาน รับผิดชอบ หลัก
				๒๕๖๑	๒๕๖๒	๒๕๖๓	๒๕๖๔	๒๕๖๕			
๒๗๔	ก่อสร้างถนนคอนกรีตเสริมเหล็ก หมู่ ๑๕	เพื่อให้ประชาชนเดินทางได้สะดวก มีความปลอดภัย	ถนนรอบสวนสุภาพบ้านเกาะสมอ ขนาด ๔x ๑๘๕ เมตร	-	-	๒๓๗,๐๐๐	-	-	ความพึงพอใจของประชาชนไม่ต่ำกว่าร้อยละ ๖๐	ประชาชนได้รับความสะดวกในการเดินทาง	กองช่าง
๒๗๕	ติดตั้งไฟส่องสว่างรายทาง หมู่ ๑๕	เพื่อให้ประชาชนมีไฟฟ้าใช้และมีความปลอดภัยในชีวิตและทรัพย์สินมากขึ้น	ติดตั้งไฟส่องสว่างรายทาง จากสะพานสวนสุภาพ ม.๑๕ ถึงเขต ม.๖ บ้านหัวซา ระยะทาง ๘๐๐ เมตร	-	-	-	๑๒๐,๐๐๐	-	ความพึงพอใจผู้ใช้เส้นทางไม่ต่ำกว่าร้อยละ ๖๐	ประชาชนมีความปลอดภัยยิ่งขึ้น	กองช่าง
๒๗๖	ก่อสร้างรางระบายน้ำ หมู่ ๑๕	เพื่อให้ประชาชนเดินทางได้สะดวก มีความปลอดภัย และป้องกันน้ำท่วมขัง	จากบ้านนางเหลื่อ มีผล ถึงบ้านนายสำรวย สุขหอม ขนาดกว้าง ๐.๕ x ๒๔ เมตร	-	-	-	๑๒๐,๐๐๐	-	ความพึงพอใจผู้ใช้เส้นทางไม่ต่ำกว่าร้อยละ ๖๐	ประชาชนมีความสะดวกปลอดภัยในการเดินทาง	กองช่าง

๒. บัญชีโครงการพัฒนาท้องถิ่น

รายละเอียดโครงการพัฒนา
แผนพัฒนาท้องถิ่น (พ.ศ.๒๕๖๑-๒๕๖๕)

องค์การบริหารส่วนตำบลห้วยหว้า อำเภอศรีมหาโพธิ จังหวัดปราจีนบุรี

ก. ยุทธศาสตร์จังหวัดที่ ๑ ยกระดับการบริหารจัดการงานด้านสังคม การศึกษาให้มีคุณภาพ มีมาตรฐานเพื่อสร้างภูมิคุ้มกัน และส่งเสริมโอกาส ทางสังคมบนฐานแห่งความพอเพียง

ข. ยุทธศาสตร์การพัฒนา อปท.ในเขตจังหวัดปราจีนบุรี ยุทธศาสตร์ที่ ๒ พัฒนาคุณภาพชีวิต ทูทางสังคม และชุมชนให้เข้มแข็ง

๑. ยุทธศาสตร์ที่ ๑ ด้านโครงสร้างพื้นฐาน

๑.๑ แผนงานเคหะและชุมชน

ที่	โครงการ	วัตถุประสงค์	เป้าหมาย ผลผลิตโครงการ	งบประมาณ					ตัวชี้วัด (KPI)	ผลที่คาดว่าจะได้รับ	หน่วยงาน รับผิดชอบ หลัก
				๒๕๖๑	๒๕๖๒	๒๕๖๓	๒๕๖๔	๒๕๖๕			
๒๗๗	ขยายเขตระบบ ประปา หมู่ ๑๖	เพื่อให้ประชาชน มีน้ำประปาใช้ อย่างเพียงพอ ทั่วถึง	ขยายเขตประปา พร้อมวางท่อ ขนาด ๔ นิ้ว จากประปาหมู่ที่ ๙ ถึง คุ่มบ้านหนองสีเสียด ม.๑๖	-	-	๓๒๐,๐๐๐	-	-	ความพึง พอใจของ ประชาชนไม่ ต่ำกว่าร้อยละ ๖๐	ประชาชน ได้ใช้น้ำ อย่าง เพียงพอ ทั่วถึง	กองช่าง
๒๗๘	ติดตั้งไฟส่อง สว่างรายทาง หมู่ ๑๖	เพื่อให้ประชาชน เดินทางได้สะดวก มีความปลอดภัย	-บ้านนางสาวสาวิตรี โพธิ์ศรี ถึง นายประจวบ โพธิ์ศรี -คุ่มหนองตานัน ถึงถนนสี่เลน	-	-	-	๖๐,๐๐๐	-	ความพึง พอใจผู้ใช้ เส้นทางไม่ ต่ำกว่าร้อยละ ๖๐	ประชาชน ได้รับความ ปลอดภัยใน การเดินทาง	กองช่าง
๒๗๙	สร้างถนนดิน ลูกรัง หมู่ ๑๖	เพื่อให้ประชาชน เดินทางได้สะดวก มีความปลอดภัย	บ้านนางวาริ บุญสุข ถึงบ้าน นายโกมินทร์ งามวงษ์ ขนาดกว้าง ๕ x ๓๐๐ เมตร	-	-	-	๗๐,๐๐๐	-	ความพึง พอใจผู้ใช้ เส้นทางไม่ ต่ำกว่าร้อยละ ๖๐	ประชาชน ได้ใช้ถนนได้ อย่าง สะดวก ปลอดภัย	กองช่าง
๒๘๐	ก่อสร้างถนน คอนกรีตเสริม เหล็ก หมู่ ๑๖	เพื่อให้ประชาชน เดินทางได้สะดวก มีความปลอดภัย	จากบ้านนายว่อง เขียวช่อม ถึงที่นายราชัย วงษ์พา ขนาด ๔ x ๓๐๐ เมตร	-	-	๖๕๒,๐๐๐	-	-	ความพึง พอใจของ ประชาชนไม่ ต่ำกว่าร้อยละ ๖๐	ประชาชน ได้ใช้ถนนได้ อย่าง สะดวก ปลอดภัย	กองช่าง

๒. บัญชีโครงการพัฒนาท้องถิ่น

รายละเอียดโครงการพัฒนา
แผนพัฒนาท้องถิ่น (พ.ศ.๒๕๖๑-๒๕๖๕)

องค์การบริหารส่วนตำบลห้วยหว้า อำเภอศรีมหาโพธิ จังหวัดปราจีนบุรี

ก. ยุทธศาสตร์จังหวัดที่ ๑ ยกระดับการบริหารจัดการงานด้านสังคม การศึกษาให้มีคุณภาพ มีมาตรฐานเพื่อสร้างภูมิคุ้มกัน และส่งเสริมโอกาส ทางสังคมบนฐานแห่งความพอเพียง

ข. ยุทธศาสตร์การพัฒนา อปท.ในเขตจังหวัดปราจีนบุรี ยุทธศาสตร์ที่ ๒ พัฒนาคุณภาพชีวิต ทูทางสังคม และชุมชนให้เข้มแข็ง

๑. ยุทธศาสตร์ที่ ๑ ด้านโครงสร้างพื้นฐาน

๑.๑ แผนงานเคหะและชุมชน

ที่	โครงการ	วัตถุประสงค์	เป้าหมาย ผลผลิตโครงการ	งบประมาณ					ตัวชี้วัด (kPI)	ผลที่คาดว่าจะได้รับ	หน่วยงาน รับผิดชอบ หลัก
				๒๕๖๑	๒๕๖๒	๒๕๖๓	๒๕๖๔	๒๕๖๕			
๒๘๑	ก่อสร้างถนนเสริมผิวแอสฟัลติกส์ หมู่ ๑๗	เพื่อให้ประชาชนเดินทางได้สะดวก มีความปลอดภัย	จากหน้าวัดหนองระเนตร ม.๑๑ ถึงเขตเชื่อมต่อตำบลหนองโพรง ระยะทาง ๖ x ๒,๐๐๐ เมตร	-	-	๑,๗๘๐,๐๐๐	๒,๐๐๐,๐๐๐	-	ความพึงพอใจของประชาชนไม่ต่ำกว่าร้อยละ ๖๐	ประชาชนได้รับความปลอดภัยในการเดินทาง	กองช่าง
๒๘๒	โครงการติดตั้งไฟแสงสว่างแบบกิ่งเดี่ยว หมู่ ๑๗	เพื่อให้ประชาชนมีความปลอดภัยในชีวิตและทรัพย์สิน	จากวัดหนองระเนตร ม.๑๑ ถึงบ้านจัดสรรนายก้องศักดิ์ บุตรดาวงค์ ระยะทาง ๒,๕๐๐ เมตร	-	-	๑,๙๔๐,๐๐๐	๑,๐๐๐,๐๐๐	-	ความพึงพอใจของประชาชนไม่ต่ำกว่าร้อยละ ๖๐	ประชาชนมีความปลอดภัยในชีวิตและทรัพย์สินมากขึ้น	กองช่าง
๒๘๓	ก่อสร้างถนนคอนกรีตเสริมเหล็ก หมู่ ๑๗	เพื่อให้ประชาชนเดินทางได้สะดวก มีความปลอดภัย	จากที่นางสังเวียน บุญท่า ถึงที่นายชำนาญ ปัญญา ขนาดกว้าง ๖ x ๑๕๐ เมตร พร้อมวางท่อระบายน้ำคอนกรีต ๑๖๐ ซม.ยาว ๑๕๐ เมตร	-	-	๕๙๖,๕๐๐	-	-	ความพึงพอใจของประชาชนไม่ต่ำกว่าร้อยละ ๖๐	ประชาชนได้รับความปลอดภัยในการเดินทาง	กองช่าง
๒๘๔	สร้างถนนคอนกรีตเสริมเหล็ก หมู่ ๑๗	เพื่อให้ประชาชนเดินทางได้สะดวก มีความปลอดภัย	จากที่นายเดือน พันธุ์หว่า ถึงที่นางเสมอ อ้นสิริ ขนาดกว้าง ๔x๒๐๐ เมตร พร้อมวางท่อระบายน้ำคอนกรีต ๑๖๐ ซม.ยาว ๒๐๐ เมตร	-	-	-	๕๕๖,๐๐๐	-	ความพึงพอใจของประชาชนไม่ต่ำกว่าร้อยละ ๖๐	ประชาชนได้รับความปลอดภัยในการเดินทาง	กองช่าง

๒. บัญชีโครงการพัฒนาท้องถิ่น

รายละเอียดโครงการพัฒนา
แผนพัฒนาท้องถิ่น (พ.ศ.๒๕๖๑-๒๕๖๕)

องค์การบริหารส่วนตำบลหัวหว้า อำเภอศรีมหาโพธิ จังหวัดปราจีนบุรี

ก. ยุทธศาสตร์จังหวัดที่ ๑ ยกระดับการบริหารจัดการงานด้านสังคม การศึกษาให้มีคุณภาพ มีมาตรฐานเพื่อสร้างภูมิคุ้มกัน และส่งเสริมโอกาส ทางสังคมบนฐานแห่งความพอเพียง

ข. ยุทธศาสตร์การพัฒนา อปท.ในเขตจังหวัดปราจีนบุรี ยุทธศาสตร์ที่ ๒ พัฒนาคุณภาพชีวิต ทูทางสังคม และชุมชนให้เข้มแข็ง

๑. ยุทธศาสตร์ที่ ๑ ด้านโครงสร้างพื้นฐาน

๑.๑ แผนงานเคหะและชุมชน

ที่	โครงการ	วัตถุประสงค์	เป้าหมาย ผลผลิตโครงการ	งบประมาณ					ตัวชี้วัด (kPI)	ผลที่คาดว่าจะได้รับ	หน่วยงาน รับผิดชอบ หลัก
				๒๕๖๑	๒๕๖๒	๒๕๖๓	๒๕๖๔	๒๕๖๕			
๒๘๕	ก่อสร้างถนน ลูกรัง ม.๑๗	เพื่อให้ประชาชน เดินทางได้สะดวก มีความปลอดภัย	บ้านนายบุญมี แปนวงศ์ ถึงเขต ติดต่อหมู่ที่ ๑๐ บ้านหนองนก ขนาด ๖ x ๒,๐๐๐ เมตร	-	-	-	๑,๒๐๐,๐๐๐	-	ความพึง พอใจของ ประชาชนไม่ ต่ำกว่าร้อยละ ๖๐	ประชาชน ได้รับความ ปลอดภัยใน การเดินทาง	กองช่าง
๒๘๖	ก่อสร้างถนน คอนกรีตเสริม เหล็ก ม.๑๗	เพื่อให้ประชาชน เดินทางได้สะดวก มีความปลอดภัย	ก่อสร้างถนนคอนกรีตเสริมเหล็ก จากบ้านนางสังเวียน บุญท่า ถึงที่ นางระเบียบ มะโนภัย ขนาด ๖ x ๗๐๐ เมตร	-	-	-	๒,๒๖๑,๐๐๐	-	ความพึง พอใจของ ประชาชนไม่ ต่ำกว่าร้อยละ ๖๐	ประชาชน ได้รับความ ปลอดภัยใน การเดินทาง	กองช่าง
๒๘๗	ก่อสร้าง/ต่อเติม อาคารสำนักงาน อบต.หัวหว้า	เพื่อขยายอาคาร สำนักงาน	ก่อสร้าง/ต่อเติมอาคารสำนักงาน อบต.หัวหว้า เพื่อปรับปรุง สำนักงาน จำนวน ๑ หลัง	-	๑,๒๐๐,๐๐๐	-	-	-	ความพึง พอใจของ ประชาชนไม่ ต่ำกว่าร้อยละ ๖๐	เพิ่มความ สะดวกใน การติดต่อ ราชการ	กองช่าง อบต.หัวหว้า

๒. บัญชีโครงการพัฒนาท้องถิ่น

รายละเอียดโครงการพัฒนา
แผนพัฒนาท้องถิ่น (พ.ศ.๒๕๖๑-๒๕๖๕)

องค์การบริหารส่วนตำบลห้วยหว้า อำเภอศรีมหาโพธิ จังหวัดปราจีนบุรี

ก. ยุทธศาสตร์จังหวัดที่ ๑ ยกระดับการบริหารจัดการงานด้านสังคม การศึกษาให้มีคุณภาพ มีมาตรฐานเพื่อสร้างภูมิคุ้มกัน และส่งเสริมโอกาส ทางสังคมบนฐานแห่งความพอเพียง

ข. ยุทธศาสตร์การพัฒนา อปท.ในเขตจังหวัดปราจีนบุรี ยุทธศาสตร์ที่ ๒ พัฒนาคุณภาพชีวิต ทูทางสังคม และชุมชนให้เข้มแข็ง

๑. ยุทธศาสตร์ที่ ๑ ด้านโครงสร้างพื้นฐาน

๑.๑ แผนงานเคหะและชุมชน

ที่	โครงการ	วัตถุประสงค์	เป้าหมาย ผลผลิตโครงการ	งบประมาณ					ตัวชี้วัด (kPI)	ผลที่คาดว่าจะได้รับ	หน่วยงาน รับผิดชอบ หลัก
				๒๕๖๑	๒๕๖๒	๒๕๖๓	๒๕๖๔	๒๕๖๕			
๒๘๘	ก่อสร้างถนนคอนกรีตเสริมเหล็ก ม.๑-ม.๙	เพื่อให้ประชาชนได้รับความสะดวกในการเดินทางยิ่งขึ้น	จากปากทางสามแยกห้วยหว้า ม.๑ (๓๐๗๐) ถึงสามแยกหน้าวัดหนองปรือน้อย ม.๙ ขนาดกว้าง ๘ เมตร ยาว ๑๕ กิโลเมตร	-	๖๕,๐๐๐,๐๐๐	-	-	-	ความพึงพอใจของประชาชนไม่ต่ำกว่าร้อยละ๖๐	ประชาชนปลอดภัยในการเดินทาง	กองช่าง
๒๘๙	ก่อสร้างถนนคอนกรีตเสริมเหล็ก (ม.๘ ถึงรอยต่อ ม.๑๓ ตำบลหนองโพรง)	เพื่อให้ประชาชนได้รับความสะดวกในการเดินทางยิ่งขึ้น	จากหน้าวัดหนองหู่ช้าง หมู่ที่ ๘ ตำบลห้วยหว้า ถึงเขตรอยต่อ หมู่ที่ ๑๓ ตำบลหนองโพรง ขนาดกว้าง ๘ เมตร ยาว ๖ กิโลเมตร	-	๒๕,๗๒๕,๐๐๐	-	-	-	ความพึงพอใจของประชาชนไม่ต่ำกว่าร้อยละ๖๐	ประชาชนปลอดภัยในการเดินทาง	กองช่าง

๒. บัญชีโครงการพัฒนาท้องถิ่น

รายละเอียดโครงการพัฒนา
แผนพัฒนาท้องถิ่น (พ.ศ.๒๕๖๑-๒๕๖๕)

องค์การบริหารส่วนตำบลห้วยหว้า อำเภอศรีมหาโพธิ จังหวัดปราจีนบุรี

ก. ยุทธศาสตร์จังหวัดที่ ๑ ยกระดับการบริหารจัดการงานด้านสังคม การศึกษาให้มีคุณภาพ มีมาตรฐานเพื่อสร้างภูมิคุ้มกัน และส่งเสริมโอกาส ทางสังคมบนฐานแห่งความพอเพียง

ข. ยุทธศาสตร์การพัฒนา อปท.ในเขตจังหวัดปราจีนบุรี ยุทธศาสตร์ที่ ๒ พัฒนาคุณภาพชีวิต ทูทางสังคม และชุมชนให้เข้มแข็ง

๑. ยุทธศาสตร์ที่ ๑ ด้านโครงสร้างพื้นฐาน

๑.๑ แผนงานเคหะและชุมชน

ที่	โครงการ	วัตถุประสงค์	เป้าหมาย ผลผลิตโครงการ	งบประมาณ					ตัวชี้วัด (KPI)	ผลที่คาดว่าจะได้รับ	หน่วยงาน รับผิดชอบหลัก
				๒๕๖๑	๒๕๖๒	๒๕๖๓	๒๕๖๔	๒๕๖๕			
๒๙๐	ก่อสร้างขยายเขตระบบจำหน่ายไฟฟ้าให้กับประปา หมู่ ๖	เพื่อให้ประชาชนได้มีน้ำประปาใช้อย่างเพียงพอทั่วถึง	ปักเสาคอนกรีต ขนาด ๙ เมตร จำนวน ๒ ต้น และปักเสาดอม่อ ขนาด ๐.๒๕x๐.๒๕x๓.๕ เมตร จำนวน ๑ ต้น พาดสายบนหัวเสา ด้วยสายอลูมิเนียมหุ้มฉนวน ขนาด ๕๐ ต.มม.จำนวน ๔ เส้น ระยะทาง ๗๐ เมตร	-	๑๔๔,๐๐๐	-	-	-	ความพึงพอใจของประชาชนไม่ต่ำกว่าร้อยละ ๖๐	ประชาชนได้ใช้น้ำประปาได้อย่างสะดวกทั่วถึงทุกครัวเรือน	กองช่าง
๒๙๑	ขยายเขตไฟฟ้าแรงต่ำ ม.๑๖	เพื่อให้ประชาชนมีไฟฟ้าใช้ครบทุกครัวเรือน	จากศาลาประชาคมหมู่บ้าน ถึงบ้านนางศรียุดา เสริมสว่าง ระยะทาง ๔๐๐ เมตร	-	-	-	๑๒๐,๐๐๐	-	ความพึงพอใจของประชาชนไม่ต่ำกว่าร้อยละ ๖๐	ประชาชนมีไฟฟ้าอย่างทั่วถึง	กองช่าง
๒๙๒	ขยายเขตไฟฟ้าแรงต่ำ ม.๗	เพื่อให้ประชาชนมีไฟฟ้าใช้อย่างเพียงพอทั่วถึง	จากบ้านนายจำแลง ศรีเพชร ถึงบ้านนายสุชาติ วงษ์เสนา ระยะทาง ๕๐๐ เมตร	-	-	-	๓๒๐,๐๐๐	-	ความพึงพอใจของประชาชนไม่ต่ำกว่าร้อยละ ๖๐	ประชาชนมีไฟฟ้าใช้อย่างเพียงพอทั่วถึง	กองช่าง

๒. บัญชีโครงการพัฒนาท้องถิ่น

รายละเอียดโครงการพัฒนา
แผนพัฒนาท้องถิ่น (พ.ศ.๒๕๖๑-๒๕๖๕)

องค์การบริหารส่วนตำบลหัวหว้า อำเภอศรีมหาโพธิ จังหวัดปราจีนบุรี

ก. ยุทธศาสตร์จังหวัดที่ ๑ ยกระดับการบริหารจัดการงานด้านสังคม การศึกษาให้มีคุณภาพ มีมาตรฐานเพื่อสร้างภูมิคุ้มกัน และส่งเสริมโอกาส ทางสังคมบนฐานแห่งความพอเพียง

ข. ยุทธศาสตร์การพัฒนา อปท.ในเขตจังหวัดปราจีนบุรี ยุทธศาสตร์ที่ ๒ พัฒนาคุณภาพชีวิต ทนทางสังคม และชุมชนให้เข้มแข็ง

๑. ยุทธศาสตร์ที่ ๑ ด้านโครงสร้างพื้นฐาน

๑.๑ แผนงานเคหะและชุมชน

ที่	โครงการ	วัตถุประสงค์	เป้าหมาย ผลผลิตโครงการ	งบประมาณ					ตัวชี้วัด (kPI)	ผลที่คาดว่าจะได้รับ	หน่วยงาน รับผิดชอบ หลัก
				๒๕๖๑	๒๕๖๒	๒๕๖๓	๒๕๖๔	๒๕๖๕			
๒๙๓	ขยายเขตไฟฟ้าแรงต่ำ หมู่ ๗	เพื่อให้ประชาชนมีไฟฟ้าใช้อย่างเพียงพอทั่วถึง	บ้านนางอุไร แปลนวงศ์ ถึงบ้านนายสมัย หงส์จันทร์ ระยะทาง ๑๒๐ เมตร	-	-	-	๑๐๐,๐๐๐	-	ความพึงพอใจของประชาชนไม่ต่ำกว่าร้อยละ ๖๐	ประชาชนมีไฟฟ้าใช้อย่างเพียงพอทั่วถึง	กองช่าง
๒๙๔	ขยายเขตไฟฟ้าแรงสูง หมู่ ๙	เพื่อให้ประชาชนมีไฟฟ้าใช้อย่างเพียงพอ	จากบ้านนายนิคม น้อยเสน ถึงประปาหมู่บ้าน ระยะทาง ๓๐๐ เมตร	-	๗๐๐,๐๐๐	-	-	-	ความพึงพอใจของประชาชนไม่ต่ำกว่าร้อยละ ๖๐	ประชาชนมีไฟฟ้าใช้อย่างเพียงพอ	กองช่าง
๒๙๕	ขยายเขตไฟฟ้าแรงต่ำ ม.๙	เพื่อให้ประชาชนมีไฟฟ้าใช้อย่างเพียงพอและทั่วถึง	๑. บ้านนายทิม หาดอน ถึงบ้านนายไกรแก้วทอง เกาเนื่อง ระยะทาง ๑๒๐ เมตร ๒. บ้านนายบุญส่ง หาดอนถึงบ้านนางแสง คำผุย ระยะทาง ๔๐ ม.	-	-	-	๒๐๐,๐๐๐	-	ความพึงพอใจผู้ใช้เส้นทางไม่ต่ำกว่าร้อยละ ๖๐	ประชาชนมีไฟฟ้าใช้อย่างเพียงพอ	กองช่าง

๒. บัญชีโครงการพัฒนาท้องถิ่น

รายละเอียดโครงการพัฒนา
แผนพัฒนาท้องถิ่น (พ.ศ.๒๕๖๑-๒๕๖๕)

องค์การบริหารส่วนตำบลหัวหว้า อำเภอศรีมหาโพธิ จังหวัดปราจีนบุรี

ก. ยุทธศาสตร์จังหวัดที่ ๑ ยุทธศาสตร์การบริหารจัดการงานด้านสังคม การศึกษาให้มีคุณภาพ มีมาตรฐานเพื่อสร้างภูมิคุ้มกัน และส่งเสริมโอกาส ทางสังคมบนฐานแห่งความพอเพียง

ข. ยุทธศาสตร์การพัฒนา อปท.ในเขตจังหวัดปราจีนบุรี ยุทธศาสตร์ที่ ๒ พัฒนาคุณภาพชีวิต ทนทางสังคม และชุมชนให้เข้มแข็ง

๑. ยุทธศาสตร์ที่ ๑ ด้านโครงสร้างพื้นฐาน

๑.๑ แผนงานเคหะและชุมชน

ที่	โครงการ	วัตถุประสงค์	เป้าหมาย ผลผลิตโครงการ	งบประมาณ					ตัวชี้วัด (kPI)	ผลที่คาดว่าจะได้รับ	หน่วยงาน รับผิดชอบหลัก
				๒๕๖๑	๒๕๖๒	๒๕๖๓	๒๕๖๔	๒๕๖๕			
๒๙๖	ขยายเขตไฟฟ้าแรงต่ำ หมู่ ๔	เพื่อให้ประชาชนมีไฟฟ้าใช้ครบทุกครัวเรือน	จากบ้านนางสาวอนงค์ โอบอ้อม ถึงนางภู สังกอร์ดี ระยะทาง ๓๐๐ เมตร	-	-	-	๑๐๐,๐๐๐	-	ความพึงพอใจของประชาชนไม่ต่ำกว่าร้อยละ ๖๐	ประชาชนมีไฟฟ้าอย่างทั่วถึง	กองช่าง
๒๙๗	จัดทำระบบพลังงานไฟฟ้าแสงอาทิตย์ หมู่ ๑๔	เพื่อให้ประชาชนมีพลังงานไฟฟ้าแสงอาทิตย์ใช้ในหมู่บ้าน	จัดทำระบบพลังงานไฟฟ้าแสงอาทิตย์ภายในหมู่บ้าน จำนวน ๑ จุด	-	-	-	๔๑๐,๐๐๐	-	ความพึงพอใจของประชาชนไม่ต่ำกว่าร้อยละ ๖๐	ประชาชนมีพลังงานไฟฟ้าแสงอาทิตย์ใช้ในหมู่บ้าน	งบอำเภอ/หน่วยงานอื่น
๒๙๘	ก่อสร้างระบบประปาขนาดใหญ่มาก หมู่ ๑๒	เพื่อให้ประชาชนมีน้ำประปาใช้อย่างเพียงพอและทั่วถึง	ก่อสร้างระบบประปาขนาดใหญ่มาก หมู่ที่ ๑๒ (หนองหงอนไก่อ) พร้อมเดินท่อ PE ขนาดไม่น้อยกว่า ๖ นิ้ว ระยะทางยาว ๒๒ กิโลเมตร และระบบไฟฟ้าแรงสูง	-	-	๙,๕๐๐,๐๐๐	-	-	ความพึงพอใจของประชาชนไม่ต่ำกว่าร้อยละ ๖๐	ประชาชนมีน้ำใช้อย่างเพียงพอ	กองช่าง/ (งบจังหวัด/ ส่วนราชการอื่น)

๒. บัญชีโครงการพัฒนาท้องถิ่น

รายละเอียดโครงการพัฒนา
แผนพัฒนาท้องถิ่น (พ.ศ.๒๕๖๑-๒๕๖๕)
องค์การบริหารส่วนตำบลหัวหว้า อำเภอศรีมหาโพธิ จังหวัดปราจีนบุรี

ก. ยุทธศาสตร์จังหวัดที่ ๑ พัฒนาด้านเกษตรกรรม และการบริหารจัดการน้ำ

ข. ยุทธศาสตร์การพัฒนา อปท.ในเขตจังหวัดปราจีนบุรี ยุทธศาสตร์ที่ ๒ ส่งเสริมเศรษฐกิจและชุมชนการท่องเที่ยวชุมชน

๑. ยุทธศาสตร์ที่ ๒ ด้านเกษตรกรรม เศรษฐกิจและการบริหารจัดการน้ำ

๑.๑ แผนงานการเกษตร

ที่	โครงการ	วัตถุประสงค์	เป้าหมาย ผลผลิตโครงการ	งบประมาณ					ตัวชี้วัด (kPI)	ผลที่คาดว่าจะได้รับ	หน่วยงาน รับผิดชอบหลัก
				๒๕๖๑	๒๕๖๒	๒๕๖๓	๒๕๖๔	๒๕๖๕			
๑	ต้นแบบเศรษฐกิจพอเพียง	เพื่อส่งเสริมอาชีพของประชาชน	อบรมการส่งเสริมอาชีพแก่ประชาชน	๕๐,๐๐๐	๕๐,๐๐๐	๕๐,๐๐๐	๕๐,๐๐๐	๕๐,๐๐๐	ความพึงพอใจของประชาชนไม่ต่ำกว่าร้อยละ ๖๐	ประชาชนมีรายได้เพิ่มมากขึ้น	สำนักปลัด อบต.หัวหว้า
๒	อบรมทำปุ๋ยหมักชีวภาพ	เพื่อลดการใช้ยาเคมีในพืชผักสวนครัว	อบรมการจัดทำปุ๋ยหมักชีวภาพ	-	-	-	๒๐,๐๐๐	-	ความพึงพอใจของประชาชนไม่ต่ำกว่าร้อยละ ๖๐	ประชาชนมีรายได้เพิ่มมากขึ้น	สำนักปลัด อบต.หัวหว้า
๓	อันเนื่องมาจากพระราชดำริของรัชกาลที่ ๙	เพื่อจัดทำโครงการอันเนื่องมาจากพระราชดำริ	จัดกิจกรรมต้นแบบเศรษฐกิจพอเพียงเพื่อแก้ไขปัญหาความยากจน พัฒนาแหล่งน้ำและปลูกป่า	-	๓๐,๐๐๐	๓๐,๐๐๐	๓๐,๐๐๐	๓๐,๐๐๐	ความพึงพอใจของประชาชนไม่ต่ำกว่าร้อยละ ๖๐	ความเป็นอยู่ที่ดีขึ้น	สำนักปลัด

๒. บัญชีโครงการพัฒนาท้องถิ่น

รายละเอียดโครงการพัฒนา
แผนพัฒนาท้องถิ่น (พ.ศ.๒๕๖๑-๒๕๖๕)

องค์การบริหารส่วนตำบลหัวหว้า อำเภอศรีมหาโพธิ จังหวัดปราจีนบุรี

ก. ยุทธศาสตร์จังหวัดที่ ๓ การยกระดับการบริหารจัดการงานด้านสังคม การศึกษาให้มีคุณภาพ มาตรฐานเพื่อสร้างภูมิคุ้มกัน และส่งเสริมโอกาสทางสังคมบนพื้นฐานแห่งความพอเพียง

ข. ยุทธศาสตร์การพัฒนา อปท.ในเขตจังหวัดปราจีนบุรี ยุทธศาสตร์ที่ ๑ พัฒนาคุณภาพชีวิต ทนทางสังคม และชุมชนให้เข้มแข็ง

ยุทธศาสตร์ที่ ๓ ด้านการศึกษา ศาสนาและวัฒนธรรม

-แผนงานการศึกษา

ที่	โครงการ	วัตถุประสงค์	เป้าหมาย (ผลผลิตโครงการ)	งบประมาณและที่มา					ตัวชี้วัด (KPI)	ผลที่คาดว่าจะได้รับ	หน่วยงาน รับผิดชอบหลัก
				๒๕๖๑ (บาท)	๒๕๖๒ (บาท)	๒๕๖๓ (บาท)	๒๕๖๔ (บาท)	๒๕๖๕ (บาท)			
๑	ค่าจัดการเรียนการสอนรายหัว	เพื่อสนับสนุนศูนย์พัฒนาเด็กเล็กเป็นค่าใช้จ่ายรายหัว	เด็กเล็กของศูนย์พัฒนาเด็กเล็กบ้านหัวหว้า	๖๐,๐๐๐	๖๐,๐๐๐	๖๐,๐๐๐	๖๐,๐๐๐	๖๐,๐๐๐	ผ่านเกณฑ์ประเมินมาตรฐานของศูนย์พัฒนาเด็กเล็ก ไม่ต่ำกว่าร้อยละ ๗๐	เด็กเล็กมีพัฒนาการตามวัย	กองการศึกษา
๒	ค่าอาหารกลางวันศูนย์พัฒนาเด็กเล็ก	เพื่อสนับสนุนค่าใช้จ่ายอาหารกลางวันศูนย์พัฒนาเด็กเล็กบ้านหัวหว้า	สนับสนุนค่าใช้จ่ายอาหารกลางวันศูนย์พัฒนาเด็กเล็กบ้านหัวหว้า	๑๖๐,๐๐๐	๑๖๐,๐๐๐	๑๖๐,๐๐๐	๑๖๐,๐๐๐	๑๖๐,๐๐๐	ผ่านเกณฑ์ประเมินมาตรฐานของศูนย์พัฒนาเด็กเล็ก ไม่ต่ำกว่าร้อยละ ๗๐	เด็กเล็กมีพัฒนาการตามวัย	กองการศึกษา
๓	สนับสนุนค่าใช้จ่ายการบริหารสถานศึกษา	เพื่อสนับสนุนค่าใช้จ่ายการบริหารสถานศึกษา	๑.ค่าหนังสือเรียน ๒.ค่าอุปกรณ์การเรียน ๓.ค่าเครื่องแบบนักเรียน ๔.ค่ากิจกรรมพัฒนาคุณภาพผู้เรียน	๔๐,๐๐๐	๔๐,๐๐๐	๔๐,๐๐๐	๔๐,๐๐๐	๔๐,๐๐๐	ผ่านเกณฑ์ประเมินมาตรฐานของศูนย์พัฒนาเด็กเล็ก ไม่ต่ำกว่าร้อยละ ๗๐	เด็กเล็กมีพัฒนาการที่ดีตามวัย	กองการศึกษา
๔	ค่าอาหารเสริม (นม)	เพื่อเป็นค่าอาหารเสริม (นม)	-ศูนย์พัฒนาเด็กเล็ก/โรงเรียนในพื้นที่ตำบลหัวหว้า สังกัดสพฐ. จำนวน ๕ โรงเรียน	๑,๒๐๐,๐๐๐	๑,๒๐๐,๐๐๐	๑,๒๐๐,๐๐๐	๑,๒๐๐,๐๐๐	๑,๒๐๐,๐๐๐	เด็กมีพัฒนาที่แข็งแรง ไม่ต่ำกว่าร้อยละ ๘๐	เด็กมีพัฒนาการที่ดีตามวัย	กองการศึกษา

๒. บัญชีโครงการพัฒนาท้องถิ่น

รายละเอียดโครงการพัฒนา
แผนพัฒนาท้องถิ่น (พ.ศ.๒๕๖๑-๒๕๖๕)

องค์การบริหารส่วนตำบลหัวหว้า อำเภอศรีมหาโพธิ จังหวัดปราจีนบุรี

ก. ยุทธศาสตร์จังหวัดที่ ๓ การยกระดับการบริหารจัดการงานด้านสังคม การศึกษาให้มีคุณภาพ มาตรฐานเพื่อสร้างภูมิคุ้มกัน และส่งเสริมโอกาสทางสังคมบนพื้นฐานแห่งความพอเพียง

ข. ยุทธศาสตร์การพัฒนา อปท.ในเขตจังหวัดปราจีนบุรี ยุทธศาสตร์ที่ ๑ พัฒนาคุณภาพชีวิต ทูทางสังคม และชุมชนให้เข้มแข็ง

ยุทธศาสตร์ที่ ๓ ด้านการศึกษา ศาสนาและวัฒนธรรม

-แผนงานการศึกษา

ที่	โครงการ	วัตถุประสงค์	เป้าหมาย (ผลผลิตโครงการ)	งบประมาณและที่มา					ตัวชี้วัด (KPI)	ผลที่คาดว่าจะได้รับ	หน่วยงาน รับผิดชอบหลัก
				๒๕๖๑ (บาท)	๒๕๖๒ (บาท)	๒๕๖๓ (บาท)	๒๕๖๔ (บาท)	๒๕๖๕ (บาท)			
๕	อุดหนุนส่วนราชการ ค่าใช้จ่าย การบริหาร สถานศึกษา ค่าอาหารกลางวัน	เพื่อเป็นค่าอาหารกลางวันสำหรับสถานโรงเรียน	๑.โรงเรียนวัดหนองหูช้าง ๒.โรงเรียนหัวขัววิทยา ๓.โรงเรียนชุมชนบ้านเกาะสมอ (สามัคคีวิทยา) ๔.โรงเรียนบ้านหนองปรือน้อย ๕.โรงเรียนวัดเนินผู่ก	๒,๒๐๐,๐๐๐	๒,๒๐๐,๐๐๐	๒,๒๐๐,๐๐๐	๒,๒๐๐,๐๐๐	๒,๒๐๐,๐๐๐	เด็กมีพัฒนาที่แข็งแรง ไม่ต่ำกว่าร้อยละ ๘๐	เด็กมีพัฒนาการที่ดีตามวัย	กองการศึกษา
๖	วันเด็กแห่งชาติ	เพื่อส่งเสริมให้เด็กกล้าแสดงออกได้อย่างเหมาะสม	จัดกิจกรรมวันเด็กแห่งชาติ ปีละ ๑ ครั้ง	๑๐๐,๐๐๐	๑๐๐,๐๐๐	๑๐๐,๐๐๐	๑๐๐,๐๐๐	๑๐๐,๐๐๐	ความพึงพอใจของประชาชนไม่ต่ำกว่าร้อยละ ๖๐	เด็ก/เยาวชน ได้มีโอกาสแสดงออกและทำกิจกรรมที่ส่งเสริมพัฒนาการที่ดี	กองการศึกษา
๗	จัดซื้อวัสดุ/อุปกรณ์ของศูนย์พัฒนาเด็กเล็ก	เพื่อส่งเสริมพัฒนาการสำหรับเด็กเล็ก	จำนวนเด็กเล็ก ๓-๕ ขวบ ของศูนย์พัฒนาเด็กเล็กบ้านหัวขัว	๓๐,๐๐๐	๓๐,๐๐๐	๓๐,๐๐๐	๓๐,๐๐๐	๓๐,๐๐๐	ความพึงพอใจของประชาชนไม่ต่ำกว่าร้อยละ ๖๐	เด็กเล็กมีพัฒนาการที่เหมาะสมตามวัย	กองการศึกษา
๘	ปรับปรุงสนามเด็กเล่น	เพื่อใช้เป็นสถานที่ให้เด็กได้ออกกำลังกาย	ปรับปรุงสนามเด็กเล่น พร้อมซื้อครุภัณฑ์เครื่องออกกำลังกายสำหรับเด็ก	-	๕๐๐,๐๐๐	-	-	-	ความพึงพอใจของประชาชนไม่ต่ำกว่าร้อยละ ๖๐	เด็กเล็กมีพัฒนาการที่เหมาะสมตามวัย	กองการศึกษา

๒. บัญชีโครงการพัฒนาท้องถิ่น

รายละเอียดโครงการพัฒนา
แผนพัฒนาท้องถิ่น (พ.ศ.๒๕๖๑-๒๕๖๕)

องค์การบริหารส่วนตำบลหัวหว้า อำเภอศรีมหาโพธิ จังหวัดปราจีนบุรี

ก. ยุทธศาสตร์จังหวัดที่ ๓ การยกระดับการบริหารจัดการงานด้านสังคม การศึกษาให้มีคุณภาพ มาตรฐานเพื่อสร้างภูมิคุ้มกัน และส่งเสริมโอกาสทางสังคมบนพื้นฐานแห่งความพอเพียง

ข. ยุทธศาสตร์การพัฒนา อปท.ในเขตจังหวัดปราจีนบุรี ยุทธศาสตร์ที่ ๑ พัฒนาคุณภาพชีวิต ทูทางสังคม และชุมชนให้เข้มแข็ง

ยุทธศาสตร์ที่ ๓ ด้านการศึกษา ศาสนาและวัฒนธรรม

-แผนงานการศึกษา

ที่	โครงการ	วัตถุประสงค์	เป้าหมาย (ผลผลิตโครงการ)	งบประมาณและที่มา					ตัวชี้วัด (KPI)	ผลที่คาดว่าจะได้รับ	หน่วยงาน รับผิดชอบหลัก
				๒๕๖๑ (บาท)	๒๕๖๒ (บาท)	๒๕๖๓ (บาท)	๒๕๖๔ (บาท)	๒๕๖๕ (บาท)			
๙	เด็กไทย โตไปไม่โกง	เพื่อส่งเสริมและ ปลูกจิตสำนึก เรื่องความซื่อสัตย์	เด็กนักเรียนจำนวน ๕๐คน	-	-	-	๒๐,๐๐๐		เด็กและเยาวชนมี จิตสำนึกที่ดีใน เรื่องความซื่อสัตย์ สุจริต	เด็กและ เยาวชนมี จิตสำนึกที่ดีใน เรื่องความ ซื่อสัตย์สุจริต	กองการศึกษา

๒. บัญชีโครงการพัฒนาท้องถิ่น

รายละเอียดโครงการพัฒนา
แผนพัฒนาท้องถิ่น (พ.ศ.๒๕๖๑-๒๕๖๕)

องค์การบริหารส่วนตำบลหัวหว้า อำเภอศรีมหาโพธิ จังหวัดปราจีนบุรี

ก. ยุทธศาสตร์จังหวัดที่ ๓ การยกระดับการบริหารจัดการงานด้านสังคม การศึกษาให้มีคุณภาพ มาตรฐานเพื่อสร้างภูมิคุ้มกัน และส่งเสริมโอกาสทางสังคมบนพื้นฐานแห่งความพอเพียง

ข. ยุทธศาสตร์การพัฒนา อปท.ในเขตจังหวัดปราจีนบุรี ยุทธศาสตร์ที่ ๑ พัฒนาคุณภาพชีวิต ทูทางสังคม และชุมชนให้เข้มแข็ง

ยุทธศาสตร์ที่ ๓ ด้านการศึกษา ศาสนาและวัฒนธรรม

-แผนงานการศึกษาวัฒนธรรมและนันทนาการ

ที่	โครงการ	วัตถุประสงค์	เป้าหมาย (ผลผลิตโครงการ)	งบประมาณและที่มา					ตัวชี้วัด (KPI)	ผลที่คาดว่าจะได้รับ	หน่วยงาน รับผิดชอบหลัก
				๒๕๖๑ (บาท)	๒๕๖๒ (บาท)	๒๕๖๓ (บาท)	๒๕๖๔ (บาท)	๒๕๖๕ (บาท)			
๑	โครงการ แข่งขันกีฬา กำนัน ผู้ใหญ่บ้าน องค์กร ปกครอง ส่วนท้องถิ่น	เพื่อสร้างความรัก ความสามัคคีของ คนในชาติ	จัดการแข่งขันกีฬากำนัน ผู้ใหญ่บ้าน องค์กรปกครอง ส่วนท้องถิ่น ปีละ ๑ ครั้ง	๓๐,๐๐๐	๓๐,๐๐๐	๓๐,๐๐๐	๓๐,๐๐๐	๓๐,๐๐๐	ความพึงพอใจของ ประชาชนไม่ต่ำ กว่าร้อยละ ๘๐	เกิดความรัก ความสามัคคี ในชุมชน	กองการศึกษา
๒	แข่งขันกีฬา ด้านยาเสพติด	เพื่อสร้างความรัก ความสามัคคีของ คนในชาติและ ป้องกันปัญหา ยาเสพติด	จัดการแข่งขันกีฬาต้านยาเสพติด ติดตำบลหัวหว้า ปีละ ๑ ครั้ง	๕๐,๐๐๐	๕๐,๐๐๐	๕๐,๐๐๐	๕๐,๐๐๐	๕๐,๐๐๐	ความพึงพอใจของ ประชาชนไม่ต่ำ กว่าร้อยละ ๘๐	เกิดความรัก ความสามัคคี ในชุมชน	กองการศึกษา
๓	จัดงานรัฐพิธี และพระราช พิธีต่างๆ	เพื่อสร้างความรัก ความสามัคคีของ คนในชาติ	จัดงานรัฐและพิธีสำคัญต่างๆ ของชาติ	๑๐๐,๐๐๐	๑๐๐,๐๐๐	๑๐๐,๐๐๐	๑๐๐,๐๐๐	๑๐๐,๐๐๐	ความพึงพอใจของ ประชาชนไม่ต่ำ กว่าร้อยละ ๘๐	เกิดความรัก ความสามัคคี ในชุมชน	กองการศึกษา
๔	จัดงาน สืบสาน ประเพณี ลอยกระทง	เพื่อส่งเสริม/ สืบสานงาน ประเพณีลอย กระทง	จำนวน ๑ ครั้ง/ปี	๖๐,๐๐๐	๖๐,๐๐๐	๖๐,๐๐๐	๖๐,๐๐๐	๖๐,๐๐๐	ความพึงพอใจของ ประชาชนไม่ต่ำ กว่าร้อยละ ๘๐	เกิดความรัก ความสามัคคี ในชุมชน	กองการศึกษา

๒. บัญชีโครงการพัฒนาท้องถิ่น

รายละเอียดโครงการพัฒนา
แผนพัฒนาท้องถิ่น (พ.ศ.๒๕๖๑-๒๕๖๕)

องค์การบริหารส่วนตำบลห้วยหว้า อำเภอศรีมหาโพธิ์ จังหวัดปราจีนบุรี

ก. ยุทธศาสตร์จังหวัดที่ ๓ การยกระดับการบริหารจัดการงานด้านสังคม การศึกษาให้มีคุณภาพ มาตรฐานเพื่อสร้างภูมิคุ้มกัน และส่งเสริมโอกาสทางสังคมบนพื้นฐานแห่งความพอเพียง

ข. ยุทธศาสตร์การพัฒนา อปท.ในเขตจังหวัดปราจีนบุรี ยุทธศาสตร์ที่ ๑ พัฒนาคุณภาพชีวิต ทูทางสังคม และชุมชนให้เข้มแข็ง

ยุทธศาสตร์ที่ ๓ ด้านการศึกษา ศาสนาและวัฒนธรรม

-แผนงานการศาสนาวัฒนธรรมและนันทนาการ

ที่	โครงการ	วัตถุประสงค์	เป้าหมาย (ผลผลิตโครงการ)	งบประมาณและที่มา					ตัวชี้วัด (KPI)	ผลที่คาดว่าจะได้รับ	หน่วยงาน รับผิดชอบหลัก
				๒๕๖๑ (บาท)	๒๕๖๒ (บาท)	๒๕๖๓ (บาท)	๒๕๖๔ (บาท)	๒๕๖๕ (บาท)			
๕	มาฆปุรมีศรี ปราจีน	เพื่อสนับสนุน/ ส่งเสริมการจัดงาน ด้านวัฒนธรรมและ ศาสนา	ส่งเสริมการจัดงานมาฆปุรมี	๕๐,๐๐๐	๕๐,๐๐๐	๕๐,๐๐๐	๕๐,๐๐๐	๕๐,๐๐๐	ความพึงพอใจของ ประชาชนไม่ต่ำ กว่าร้อยละ ๘๐	ประชาชนได้มี ส่วนร่วมใน การทำงานบำรุง ศาสนา	กองการศึกษา
๖	หล่อเทียน พรรษา	เพื่อสนับสนุน/ ส่งเสริมการจัดงาน ด้านวัฒนธรรมและ ศาสนา	จัดทำโครงการหล่อเทียน พรรษาเพื่อไปร่วมถวายเทียน พรรษากับวัดในเขตตำบล ห้วยหว้า	๒๐,๐๐๐	๒๐,๐๐๐	๒๐,๐๐๐	๒๐,๐๐๐	๒๐,๐๐๐	ความพึงพอใจของ ประชาชนไม่ต่ำ กว่าร้อยละ ๘๐	ประชาชนได้มี ส่วนร่วมใน การทำงานบำรุง ศาสนา	กองการศึกษา
๗	อนุรักษ์ ประเพณี สงกรานต์	เพื่อสนับสนุน/ ส่งเสริมการจัดงาน ด้านวัฒนธรรมและ ประเพณี	จัดงานอนุรักษ์ประเพณี สงกรานต์	๕๐,๐๐๐	๕๐,๐๐๐	๕๐,๐๐๐	๕๐,๐๐๐	๕๐,๐๐๐	ความพึงพอใจของ ประชาชนไม่ต่ำ กว่าร้อยละ ๘๐	ประชาชนได้มี ส่วนร่วมใน การทำงานบำรุง ศาสนา	กองการศึกษา
๘	สืบสาน ส่งเสริม วัฒนธรรม ไทย-พวน	เพื่อสืบทอด ประเพณีของ ท้องถิ่น	จัดงานสืบสานประเพณีและ อนุรักษ์วัฒนธรรมไทย-พวน	-	๕๐๐,๐๐๐	-	-	-	ความพึงพอใจของ ประชาชนไม่ต่ำ กว่าร้อยละ ๘๐	ประชาชนได้มี ส่วนร่วมใน การอนุรักษ์ วัฒนธรรม ประเพณีของ ท้องถิ่น	กองการศึกษา

๒. บัญชีโครงการพัฒนาท้องถิ่น

รายละเอียดโครงการพัฒนา
แผนพัฒนาท้องถิ่น (พ.ศ.๒๕๖๑-๒๕๖๕)

องค์การบริหารส่วนตำบลหัวหว้า อำเภอศรีมหาโพธิ จังหวัดปราจีนบุรี

ก. ยุทธศาสตร์จังหวัดที่ ๕ พัฒนาเมืองน่าอยู่สิ่งแวดล้อมและโลจิสติกส์

ข. ยุทธศาสตร์การพัฒนา อปท.ในเขตจังหวัดปราจีนบุรี ยุทธศาสตร์ที่ ๒ ส่งเสริมและสนับสนุนกิจกรรมด้านคุณภาพสิ่งแวดล้อม

ยุทธศาสตร์ที่ ๔ ด้านการพัฒนาสิ่งแวดล้อม

-แผนงานสาธารณสุข

ที่	โครงการ	วัตถุประสงค์	เป้าหมาย (ผลผลิตโครงการ)	งบประมาณและที่มา					ตัวชี้วัด (KPI)	ผลที่คาดว่าจะได้รับ	หน่วยงาน รับผิดชอบหลัก
				๒๕๖๑ (บาท)	๒๕๖๒ (บาท)	๒๕๖๓ (บาท)	๒๕๖๔ (บาท)	๒๕๖๕ (บาท)			
๑	ปรับปรุง บ่อขยะ ตำบล หัวหว้า	เพื่อใช้เป็นที่พักกลบ ขยะภายในตำบล หัวหว้า	ปรับปรุงบ่อขยะตำบลหัวหว้า จำนวน ๑ บ่อ	๒๐๐,๐๐๐	๒๐๐,๐๐๐	๒๐๐,๐๐๐	๒๐๐,๐๐๐	๒๐๐,๐๐๐	ความพึงพอใจของ ประชาชนไม่ต่ำกว่าร้อยละ ๘๐	บ่อขยะได้รับการปรับปรุง ไม่ให้ส่งกลิ่น เหม็น	กอง สาธารณสุข
๒	รณรงค์ ขับเคลื่อน การคัดแยก ขยะก่อนทิ้ง	เพื่ออบรมให้ความรู้ แก่ประชาชนและ สร้างจิตสำนึกที่ดีใน การร่วมกันคัดแยก ขยะก่อนทิ้ง	-จัดอบรมให้ความรู้แก่ ประชาชนและนักเรียน ใน พื้นที่ตำบลหัวหว้า จำนวน ๑๐๐ คน	-	๒๐,๐๐๐	๒๐,๐๐๐	๒๐,๐๐๐	๒๐,๐๐๐	ประชาชนมีความ รู้ความเข้าใจ ในการคัดแยกขยะ ไม่น้อยกว่า ร้อยละ ๖๐	ประชาชนรู้จัก การคัดแยก ขยะและมี รายได้เพิ่มขึ้น	กอง สาธารณสุข
๓	จัดซื้อถัง ขยะแยก ประเภท	เพื่อให้ประชาชนมี ถังรองรับขยะแต่ละ ประเภทในชุมชน และสถานที่ สาธารณประโยชน์	จัดซื้อถังขยะแยกประเภท ให้กับชุมชน/หมู่บ้าน จำนวน ทั้งสิ้น ๑๗ หมู่บ้าน (ถังแดง/ ถังเขียว/ถังเหลือง)	-	๒๐๐,๐๐๐	๒๐๐,๐๐๐	๒๐๐,๐๐๐	๒๐๐,๐๐๐	ประชาชนมีความ พึงพอใจไม่ต่ำกว่า ร้อยละ ๖๐	ประชาชนมีถัง ขยะแยก ประเภทและมี จิตสำนึกที่ดีใน การใส่ใจ สิ่งแวดล้อม	กอง สาธารณสุข
๔	ธนาคารขยะ ชุมชนตำบล หัวหว้า	เพื่อส่งเสริมการ จัดการขยะใน หมู่บ้าน/ชุมชน	จัดตั้งกองทุน/ธนาคารขยะใน ตำบลหัวหว้า	-	-	๒๐,๐๐๐	๒๐,๐๐๐	๒๐,๐๐๐	ความพึงพอใจของ ประชาชนไม่ต่ำกว่าร้อยละ ๘	ประชาชน ใส่ใจในปัญหา สิ่งแวดล้อม	กอง สาธารณสุข

๒. บัญชีโครงการพัฒนาท้องถิ่น

รายละเอียดโครงการพัฒนา
แผนพัฒนาท้องถิ่น (พ.ศ.๒๕๖๑-๒๕๖๕)

องค์การบริหารส่วนตำบลหัวหว้า อำเภอศรีมหาโพธิ จังหวัดปราจีนบุรี

ก. ยุทธศาสตร์จังหวัดที่ ๓ ยกระดับการบริหารจัดการงานด้านสังคม การศึกษาให้มีคุณภาพ มีมาตรฐาน เพื่อสร้างภูมิคุ้มกันและส่งเสริมโอกาสทางสังคมบนฐานแห่งความพอเพียง

ข. ยุทธศาสตร์การพัฒนา อปท.ในเขตจังหวัดปราจีนบุรี ยุทธศาสตร์ที่ ๑ พัฒนาคุณภาพชีวิต ทูทางสังคม และชุมชนให้เข้มแข็ง

ยุทธศาสตร์ที่ ๕ ด้านสาธารณสุข

-แผนงานสาธารณสุข

ที่	โครงการ	วัตถุประสงค์	เป้าหมาย (ผลผลิตโครงการ)	งบประมาณและที่มา					ตัวชี้วัด (KPI)	ผลที่คาดว่าจะได้รับ	หน่วยงาน รับผิดชอบหลัก
				๒๕๖๑ (บาท)	๒๕๖๒ (บาท)	๒๕๖๓ (บาท)	๒๕๖๔ (บาท)	๒๕๖๕ (บาท)			
๑	พัฒนา ศักยภาพ ผู้สูงอายุ ผู้พิการและ ผู้ด้อยโอกาส	เพื่อส่งเสริมและ พัฒนาศักยภาพ ของผู้สูงอายุ ผู้พิการและ ผู้ด้อยโอกาส ในชุมชน	จัดฝึกอบรมการพัฒนา/ ส่งเสริมสุขภาพผู้สูงอายุ ผู้พิการ และผู้ด้อยโอกาสใน ชุมชนตำบลหัวหว้า	๒๐,๐๐๐	๒๐,๐๐๐	๒๐,๐๐๐	๒๐,๐๐๐	๒๐,๐๐๐	ประชาชนในกลุ่ม ผู้สูงอายุ ผู้พิการ และผู้ด้อยโอกาส มีความพึงพอใจไม่ ต่ำกว่าร้อยละ ๖๐	ลดช่องว่าง/ ความเหลื่อม ล้ำในสังคม	กอง สาธารณสุข
๒	รณรงค์ ป้องกันและ ควบคุมโรค พิษสุนัขบ้า	เพื่อรณรงค์/ป้องกัน โรคพิษสุนัขบ้า	จัดกิจกรรมรณรงค์ ควบคุม และป้องกันโรคพิษสุนัขบ้า	๑๐๐,๐๐๐	๑๐๐,๐๐๐	๑๐๐,๐๐๐	๑๐๐,๐๐๐	๑๐๐,๐๐๐	ประชาชน ปลอดภัยจากโรค พิษสุนัขบ้า ร้อยละ ๘๐	สุนัข/แมว และประชาชน ปลอดภัยจาก โรคพิษสุนัขบ้า	กอง สาธารณสุข
๓	ป้องกันและ ควบคุมโรค ไข้เลือดออก	เพื่อรณรงค์/ป้องกัน โรคไข้เลือดออก	จัดกิจกรรมรณรงค์ ควบคุม และป้องกันโรคไข้เลือดออก	๑๒๐,๐๐๐	๑๒๐,๐๐๐	๑๒๐,๐๐๐	๑๒๐,๐๐๐	๑๒๐,๐๐๐	ประชาชน ปลอดภัยจากโรค ไข้เลือดออก ร้อยละ ๘๐	ประชาชน ปลอดภัย จากโรค ไข้เลือดออก	กอง สาธารณสุข
๔	ตามพระราช ดำริด้าน สาธารณสุข	ขับเคลื่อนการ ดำเนินงานตาม โครงการตาม พระราชดำริด้าน สาธารณสุข	อุดหนุนงบประมาณในการ ดำเนินโครงการตาม พระราชดำริด้านสาธารณสุข จำนวน ๑๗ หมู่บ้าน	๓๔๐,๐๐๐	๓๔๐,๐๐๐	๓๔๐,๐๐๐	๓๔๐,๐๐๐	๓๔๐,๐๐๐	ประชาชนมีความ พึงพอใจไม่ต่ำกว่า ร้อยละ ๖๐	ลดช่องว่าง/ ความเหลื่อม ล้ำในสังคม	กอง สาธารณสุข

๒. บัญชีโครงการพัฒนาท้องถิ่น

รายละเอียดโครงการพัฒนา
แผนพัฒนาท้องถิ่น (พ.ศ.๒๕๖๑-๒๕๖๕)

องค์การบริหารส่วนตำบลหัวหว้า อำเภอศรีมหาโพธิ จังหวัดปราจีนบุรี

ก. ยุทธศาสตร์จังหวัดที่ ๓ ยกระดับการบริหารจัดการงานด้านสังคม การศึกษาให้มีคุณภาพ มีมาตรฐาน เพื่อสร้างภูมิคุ้มกันและส่งเสริมโอกาสทางสังคมบนฐานแห่งความพอเพียง

ข. ยุทธศาสตร์การพัฒนา อปท.ในเขตจังหวัดปราจีนบุรี ยุทธศาสตร์ที่ ๔ พัฒนาคนให้เป็นพลเมืองที่ดีของสังคม

ยุทธศาสตร์ที่ ๖ ด้านการบริหารจัดการ

-แผนงานบริหารทั่วไป

ที่	โครงการ	วัตถุประสงค์	เป้าหมาย (ผลผลิตโครงการ)	งบประมาณและที่มา					ตัวชี้วัด (KPI)	ผลที่คาดว่าจะได้รับ	หน่วยงาน รับผิดชอบ หลัก
				๒๕๖๑ (บาท)	๒๕๖๒ (บาท)	๒๕๖๓ (บาท)	๒๕๖๔ (บาท)	๒๕๖๕ (บาท)			
๑	พัฒนา/เพิ่ม ศักยภาพ ผู้บริหาร สมาชิกสภา พนักงาน และผู้นำ หมู่บ้าน/ ชุมชน	เพื่อพัฒนาและเพิ่ม ศักยภาพให้แก่ ผู้บริหารท้องถิ่น สมาชิกสภาท้องถิ่น พนักงานส่วนตำบล และผู้นำชุมชน/ หมู่บ้าน	ผู้บริหาร/สมาชิกสภา พนักงานส่วนตำบล/พนักงาน จ้างและผู้นำหมู่บ้าน-ชุมชน จำนวน ๑๐๐ คน	๕๐๐,๐๐๐	๕๐๐,๐๐๐	๕๐๐,๐๐๐	๕๐๐,๐๐๐	๕๐๐,๐๐๐	ผู้เข้าร่วมโครงการ มีความพึงพอใจไม่ ต่ำกว่าร้อยละ ๖๐	สามารถนำ ความรู้ที่ได้มา ใช้ในการ พัฒนาท้องถิ่น ได้อย่างมี ประสิทธิภาพ	สำนักปลัด
๒	อบต. เคลื่อนที่พบ ประชาชน	เพื่อส่งเสริมการ มีส่วนร่วมของ ประชาชนในการ จัดทำทบทวน แผนพัฒนาตำบล หัวหว้า	จัดประชุมประชาคมในระดับ หมู่บ้านและตำบลในการจัดทำ ทบทวนแผนพัฒนาตำบล หัวหว้า	๒๐,๐๐๐	๒๐,๐๐๐	๒๐,๐๐๐	๒๐,๐๐๐	๒๐,๐๐๐	ประชาชนมีความ พึงพอใจไม่ต่ำกว่า ร้อยละ ๖๐	ประชาชนมี ส่วนร่วมใน การพัฒนา ตำบลหัวหว้า	สำนักปลัด
๓	อบรมพัฒนา ศักยภาพ พนักงาน ส่วนตำบล/ พนักงานจ้าง	เพื่อพัฒนาและ ส่งเสริมศักยภาพ ของพนักงานส่วน ตำบล/พนักงานจ้าง	พนักงานส่วนตำบล/พนักงาน จ้างองค์การบริหารส่วนตำบล หัวหว้า	๙๐,๐๐๐	๙๐,๐๐๐	๙๐,๐๐๐	๙๐,๐๐๐	๙๐,๐๐๐	ผู้เข้าร่วมโครงการ มีความพึงพอใจไม่ ต่ำกว่าร้อยละ ๖๐	สามารถนำ ความรู้ที่ได้มา ใช้ในการ ปฏิบัติงานได้ อย่างมี ประสิทธิภาพ	สำนักปลัด

๒. บัญชีโครงการพัฒนาท้องถิ่น

รายละเอียดโครงการพัฒนา
แผนพัฒนาท้องถิ่น (พ.ศ.๒๕๖๑-๒๕๖๕)

องค์การบริหารส่วนตำบลห้วยหว้า อำเภอศรีมหาโพธิ จังหวัดปราจีนบุรี

ก. ยุทธศาสตร์จังหวัดที่ ๓ ยกระดับการบริหารจัดการงานด้านสังคม การศึกษาให้มีคุณภาพ มีมาตรฐาน เพื่อสร้างภูมิคุ้มกันและส่งเสริมโอกาสทางสังคมบนฐานแห่งความพอเพียง

ข. ยุทธศาสตร์การพัฒนา อปท.ในเขตจังหวัดปราจีนบุรี ยุทธศาสตร์ที่ ๔ พัฒนาคนให้เป็นพลเมืองที่ดีของสังคม

ยุทธศาสตร์ที่ ๖ ด้านการบริหารจัดการ

-แผนงานบริหารงานคลัง

ที่	โครงการ	วัตถุประสงค์	เป้าหมาย (ผลผลิตโครงการ)	งบประมาณและที่มา					ตัวชี้วัด (KPI)	ผลที่คาดว่าจะได้รับ	หน่วยงาน รับผิดชอบหลัก
				๒๕๖๑ (บาท)	๒๕๖๒ (บาท)	๒๕๖๓ (บาท)	๒๕๖๔ (บาท)	๒๕๖๕ (บาท)			
๑	จัดการอบรมด้านคอมพิวเตอร์งานแผนที่ภาษี/ทรัพย์สิน	เพื่อพัฒนาและส่งเสริมศักยภาพของพนักงานส่วนตำบล/พนักงานจ้าง	พนักงานส่วนตำบล/พนักงานจ้างองค์การบริหารส่วนตำบลห้วยหว้า	๒๐,๐๐๐	๒๐,๐๐๐	๒๐,๐๐๐	๒๐,๐๐๐	๒๐,๐๐๐	ผู้เข้าร่วมโครงการมีความพึงพอใจไม่ต่ำกว่าร้อยละ ๖๐	สามารถนำความรู้ที่ได้มาใช้ในการปฏิบัติงานได้อย่างมีประสิทธิภาพ	กองคลัง
๒	ปรับปรุงข้อมูลแผนที่ภาษีและทรัพย์สิน	เพื่อปรับปรุงข้อมูลแผนที่ภาษีและทรัพย์สินของทางราชการให้มีความเป็นปัจจุบัน	ปรับปรุงข้อมูลแผนที่ภาษี/ทรัพย์สินขององค์การบริหารส่วนตำบลห้วยหว้า	๑๐๐,๐๐๐	๑๐๐,๐๐๐	๑๐๐,๐๐๐	๑๐๐,๐๐๐	๑๐๐,๐๐๐	ข้อมูลแผนที่ภาษี/ทรัพย์สิน มีความเป็นปัจจุบัน ไม่ต่ำกว่าร้อยละ ๗๐	สามารถนำใช้ในการปฏิบัติงานได้อย่างมีประสิทธิภาพ	กองคลัง

๒. บัญชีโครงการพัฒนาท้องถิ่น

รายละเอียดโครงการพัฒนา
แผนพัฒนาท้องถิ่น (พ.ศ.๒๕๖๑-๒๕๖๕)

องค์การบริหารส่วนตำบลหัวหว้า อำเภอศรีมหาโพธิ จังหวัดปราจีนบุรี

ก. ยุทธศาสตร์จังหวัดที่ ๓ ยุทธศาสตร์การบริหารจัดการงานด้านสังคม การศึกษาให้มีคุณภาพ มีมาตรฐาน เพื่อสร้างภูมิคุ้มกันและส่งเสริมโอกาสทางสังคมบนฐานแห่งความพอเพียง

ข. ยุทธศาสตร์การพัฒนา อปท.ในเขตจังหวัดปราจีนบุรี ยุทธศาสตร์ที่ ๔ พัฒนาคนให้เป็นพลเมืองที่ดีของสังคม

ยุทธศาสตร์ที่ ๖ ด้านการบริหารจัดการ

-แผนงานการรักษาความสงบภายใน

ที่	โครงการ	วัตถุประสงค์	เป้าหมาย (ผลผลิตโครงการ)	งบประมาณและที่มา					ตัวชี้วัด (KPI)	ผลที่คาดว่าจะได้รับ	หน่วยงาน รับผิดชอบหลัก
				๒๕๖๑ (บาท)	๒๕๖๒ (บาท)	๒๕๖๓ (บาท)	๒๕๖๔ (บาท)	๒๕๖๕ (บาท)			
๑	ปกป้อง สถาบัน สำคัญของ ชาติ	เพื่อส่งเสริมความ สามัคคีของ ประชาชน	จัดกิจกรรม/โครงการเกี่ยวกับ การปกป้องสถาบันสำคัญของ ชาติ	๕๐,๐๐๐	๕๐,๐๐๐	๕๐,๐๐๐	๕๐,๐๐๐	๕๐,๐๐๐	ประชาชนมีความ พึงพอใจไม่ต่ำกว่า ร้อยละ ๘๐	ประชาชนมี ความรักและ ความสามัคคี ยิ่งขึ้น	สำนักปลัด
๒	ป้องกันและ ลดอุบัติเหตุ ทางถนน ในช่วง เทศกาล ต่างๆ	เพื่อป้องกันและลด อุบัติเหตุในช่วง เทศกาล	จัดกิจกรรมรณรงค์/ป้องกัน การลดอุบัติเหตุทางถนน ในช่วงเทศกาลต่างๆ	๔๐,๐๐๐	๔๐,๐๐๐	๔๐,๐๐๐	๔๐,๐๐๐	๔๐,๐๐๐	ประชาชนมีความ พึงพอใจไม่ต่ำกว่า ร้อยละ ๘๐	ลดอุบัติเหตุ และความ สูญเสียในชีวิต และทรัพย์สิน	สำนักปลัด
๓	พัฒนา ประสิทธิ ภาพคณะ กรรม การศูนย์ ประสานงาน อปพร. อำเภอ/ ท้องถิ่น	เพื่อเพิ่ม ประสิทธิภาพใน การปฏิบัติงานของ สมาชิก อปพร.	อุดหนุนงบประมาณให้ อำเภอศรีมหาโพธิ	๑๐,๐๐๐	๑๐,๐๐๐	๑๐,๐๐๐	๑๐,๐๐๐	๑๐,๐๐๐	ประชาชนมีความ พึงพอใจไม่ต่ำกว่า ร้อยละ ๘๐	ลดอุบัติเหตุ และความ สูญเสียในชีวิต และทรัพย์สิน	สำนักปลัด

๒. บัญชีโครงการพัฒนาท้องถิ่น

รายละเอียดโครงการพัฒนา
แผนพัฒนาท้องถิ่น (พ.ศ.๒๕๖๑-๒๕๖๕)

องค์การบริหารส่วนตำบลห้วยหว้า อำเภอศรีมหาโพธิ จังหวัดปราจีนบุรี

ก. ยุทธศาสตร์จังหวัดที่ ๓ ยกระดับการบริหารจัดการงานด้านสังคม การศึกษาให้มีคุณภาพ มีมาตรฐาน เพื่อสร้างภูมิคุ้มกันและส่งเสริมโอกาสทางสังคมบนฐานแห่งความพอเพียง

ข. ยุทธศาสตร์การพัฒนา อปท.ในเขตจังหวัดปราจีนบุรี ยุทธศาสตร์ที่ ๔ พัฒนาคนให้เป็นพลเมืองที่ดีของสังคม

ยุทธศาสตร์ที่ ๖ ด้านการบริหารจัดการ

-แผนงานสร้างความเข้มแข็งชุมชน

ที่	โครงการ	วัตถุประสงค์	เป้าหมาย (ผลผลิตโครงการ)	งบประมาณและที่มา					ตัวชี้วัด (KPI)	ผลที่คาดว่าจะได้รับ	หน่วยงาน รับผิดชอบหลัก
				๒๕๖๑ (บาท)	๒๕๖๒ (บาท)	๒๕๖๓ (บาท)	๒๕๖๔ (บาท)	๒๕๖๕ (บาท)			
๑	ป้องกันและ แก้ไขปัญหา ยาเสพติด	เพื่อแก้ไขปัญหา เกี่ยวกับยาเสพติด	จัดกิจกรรม/โครงการเกี่ยวกับ การป้องกันและแก้ไขปัญหายา เสพติด	๕๐,๐๐๐	๕๐,๐๐๐	๕๐,๐๐๐	๕๐,๐๐๐	๕๐,๐๐๐	ประชาชนมีความ พึงพอใจไม่ต่ำกว่า ร้อยละ ๘๐	ประชาชนมี ความตระหนักรู้ เกี่ยวกับโทษ และปัญหายา เสพติด	สำนักปลัด
๒	โครงการ ป้องกันและ แก้ไขปัญหา ยาเสพติด อำเภอศรี มหาโพธิ	เพื่อแก้ไขปัญหา เกี่ยวกับยาเสพติด	อุดหนุนอำเภอศรีมหาโพธิ	๑๐๐,๐๐๐	๑๐๐,๐๐๐	๑๐๐,๐๐๐	๑๐๐,๐๐๐	๑๐๐,๐๐๐	ประชาชนมีความ พึงพอใจไม่ต่ำกว่า ร้อยละ ๘๐	ประชาชนมี ความตระหนักรู้ เกี่ยวกับโทษ และปัญหายา เสพติด	สำนักปลัด
๓	ฝึกอบรม พัฒนาประ สิทธิภาพผู้นำ หมู่บ้านตาม หลักปรัชญา เศรษฐกิจ พอเพียง	เพื่อส่งเสริมการ ดำเนินชีวิตอย่าง พอเพียง	อุดหนุนอำเภอศรีมหาโพธิ	๕๐,๐๐๐	๕๐,๐๐๐	๕๐,๐๐๐	๕๐,๐๐๐	๕๐,๐๐๐	ความพึงพอใจของ ประชาชน/ผู้ร่วม โครงการไม่ต่ำกว่า ร้อยละ ๘๐	ประชาชนมี คุณภาพชีวิต ที่ดีขึ้น	สำนักปลัด

๒. บัญชีโครงการพัฒนาท้องถิ่น

รายละเอียดโครงการพัฒนา
แผนพัฒนาท้องถิ่น (พ.ศ.๒๕๖๑-๒๕๖๕)

องค์การบริหารส่วนตำบลหัวหว้า อำเภอศรีมหาโพธิ จังหวัดปราจีนบุรี

ก. ยุทธศาสตร์จังหวัดที่ ๓ ยกระดับการบริหารจัดการงานด้านสังคม การศึกษาให้มีคุณภาพ มีมาตรฐาน เพื่อสร้างภูมิคุ้มกันและส่งเสริมโอกาสทางสังคมบนฐานแห่งความพอเพียง

ข. ยุทธศาสตร์การพัฒนา อปท.ในเขตจังหวัดปราจีนบุรี ยุทธศาสตร์ที่ ๔ พัฒนาคนให้เป็นพลเมืองที่ดีของสังคม

ยุทธศาสตร์ที่ ๖ ด้านการบริหารจัดการ

-แผนงานการศาสนาวัฒนธรรมและนันทนาการ

ที่	โครงการ	วัตถุประสงค์	เป้าหมาย (ผลผลิตโครงการ)	งบประมาณและที่มา					ตัวชี้วัด (KPI)	ผลที่คาดว่าจะได้รับ	หน่วยงาน รับผิดชอบหลัก
				๒๕๖๑ (บาท)	๒๕๖๒ (บาท)	๒๕๖๓ (บาท)	๒๕๖๔ (บาท)	๒๕๖๕ (บาท)			
๑	ส่งเสริมการเล่นกีฬาเพื่อสุขภาพและป้องกันแก้ไขปัญหายาเสพติด	เพื่อส่งเสริมการเล่นกีฬาและการใช้เวลาว่างให้เกิดประโยชน์ห่างไกลจากยาเสพติด	อุดหนุนอำเภอศรีมหาโพธิ	๕๐,๐๐๐	๕๐,๐๐๐	๕๐,๐๐๐	๕๐,๐๐๐	๕๐,๐๐๐	ประชาชนมีความพึงพอใจไม่ต่ำกว่าร้อยละ ๘๐	ประชาชนมีความตระหนักรู้เกี่ยวกับโทษและปัญหายาเสพติด	สำนักปลัด
๒	จัดงานรัฐพิธีและงานพิธีของสถาบันสำคัญของชาติ อำเภอศรีมหาโพธิ	เพื่อเป็นค่าใช้จ่ายในการจัดงานรัฐพิธีและพิธีของสถาบันหลักของชาติ	อุดหนุนอำเภอศรีมหาโพธิ	๔๕,๐๐๐	๔๕,๐๐๐	๔๕,๐๐๐	๔๕,๐๐๐	๔๕,๐๐๐	ประชาชนมีความพึงพอใจไม่ต่ำกว่าร้อยละ ๘๐	เกิดความรักความสามัคคีของประชาชนและคนในชาติ	สำนักปลัด

๒. บัญชีโครงการพัฒนาท้องถิ่น

รายละเอียดโครงการพัฒนา
แผนพัฒนาท้องถิ่น (พ.ศ.๒๕๖๑-๒๕๖๕)

องค์การบริหารส่วนตำบลห้วยหว้า อำเภอศรีมหาโพธิ จังหวัดปราจีนบุรี

ก. ยุทธศาสตร์จังหวัดที่ ๓ ยกระดับการบริหารจัดการงานด้านสังคม การศึกษาให้มีคุณภาพ มีมาตรฐาน เพื่อสร้างภูมิคุ้มกันและส่งเสริมโอกาสทางสังคมบนฐานแห่งความพอเพียง

ข. ยุทธศาสตร์การพัฒนา อปท.ในเขตจังหวัดปราจีนบุรี ยุทธศาสตร์ที่ ๔ พัฒนาคนให้เป็นพลเมืองที่ดีของสังคม

ยุทธศาสตร์ที่ ๖ ด้านการบริหารจัดการ

-แผนงานงบกลาง

ที่	โครงการ	วัตถุประสงค์	เป้าหมาย (ผลผลิตโครงการ)	งบประมาณและที่มา					ตัวชี้วัด (KPI)	ผลที่คาดว่าจะได้รับ	หน่วยงานรับผิดชอบหลัก
				๒๕๖๑ (บาท)	๒๕๖๒ (บาท)	๒๕๖๓ (บาท)	๒๕๖๔ (บาท)	๒๕๖๕ (บาท)			
๑	เบี้ยยังชีพผู้สูงอายุ	เพื่อเป็นค่าเบี้ยยังชีพแก่ผู้สูงอายุ	ประชาชนอายุ ๖๐ ปีขึ้นไปในเขตตำบลห้วยหว้า	๑๓,๐๐๐,๐๐๐	๑๕,๐๐๐,๐๐๐	๑๕,๐๐๐,๐๐๐	๑๖,๐๐๐,๐๐๐	๑๖,๐๐๐,๐๐๐	ประชาชนมีความพึงพอใจไม่ต่ำกว่าร้อยละ ๘๐	ประชาชนได้รับการเสริมสร้างสวัสดิการทางสังคม	สำนักปลัด
๒	เบี้ยยังชีพคนพิการ	เพื่อเป็นค่าเบี้ยยังชีพแก่ผู้พิการ	ผู้พิการในเขตตำบลห้วยหว้า	๓,๐๐๐,๐๐๐	๓,๓๓๑,๒๐๐	๓,๔๐๐,๐๐๐	๓,๕๐๐,๐๐๐	๓,๕๐๐,๐๐๐	ประชาชนมีความพึงพอใจไม่ต่ำกว่าร้อยละ ๘๐	ประชาชนได้รับการเสริมสร้างสวัสดิการทางสังคม	สำนักปลัด
๓	เบี้ยยังชีพผู้ป่วยเอดส์	เพื่อเป็นค่าเบี้ยยังชีพแก่ผู้ป่วยเอดส์	ผู้ป่วยเอดส์ในตำบลห้วยหว้า	๑๐๐,๐๐๐	๑๐๐,๐๐๐	๑๐๐,๐๐๐	๑๐๐,๐๐๐	๑๐๐,๐๐๐	ประชาชนมีความพึงพอใจไม่ต่ำกว่าร้อยละ ๘๐	ประชาชนได้รับการเสริมสร้างสวัสดิการทางสังคม	สำนักปลัด
๔	อุดหนุนกองทุนสปสข.ระดับตำบล	เพื่อส่งเสริมการดำเนินกิจกรรมของกองทุน สปสข. ในระดับตำบล	อุดหนุนงบประมาณสมทบร้อยละ ๕๐ ของงบประมาณ	๒๕๐,๐๐๐	๒๕๐,๐๐๐	๒๖๐,๐๐๐	๒๖๐,๐๐๐	๒๖๐,๐๐๐	ประชาชนมีความพึงพอใจไม่ต่ำกว่าร้อยละ ๘๐	ประชาชนได้รับการเสริมสร้างสวัสดิการทางสังคม	สำนักปลัด

๒. บัญชีโครงการพัฒนาท้องถิ่น

บัญชีสรุปโครงการพัฒนา
แผนพัฒนาท้องถิ่น (พ.ศ.๒๕๖๑-๒๕๖๕)
สำหรับโครงการที่เกินศักยภาพขององค์กรปกครองส่วนท้องถิ่น
องค์การบริหารส่วนตำบลหัวหว้า อำเภอศรีมหาโพธิ จังหวัดปราจีนบุรี

ก. ยุทธศาสตร์จังหวัดที่.....
ข. ยุทธศาสตร์การพัฒนา อปท.ในเขตจังหวัดปราจีนบุรี.....
 ยุทธศาสตร์ที่.....

ที่	โครงการ	วัตถุประสงค์	เป้าหมาย (ผลผลิตโครงการ)	งบประมาณและที่มา					ตัวชี้วัด (KPI)	ผลที่คาดว่าจะได้รับ	หน่วยงาน รับผิดชอบหลัก
				๒๕๖๑ (บาท)	๒๕๖๒ (บาท)	๒๕๖๓ (บาท)	๒๕๖๔ (บาท)	๒๕๖๕ (บาท)			
-	-	-	-	-	-	-	-	-	-	-	
-	-	-	-	-	-	-	-	-	-	-	

๒. บัญชีโครงการพัฒนาท้องถิ่น

บัญชีครุภัณฑ์
แผนพัฒนาท้องถิ่น (พ.ศ.๒๕๖๑-๒๕๖๕)
องค์การบริหารส่วนตำบลหัวหว้า อำเภอศรีมหาโพธิ จังหวัดปราจีนบุรี

ที่	แผนงาน	หมวด	ประเภท	เป้าหมาย (ผลผลิตของครุภัณฑ์)	งบประมาณ					หน่วยงาน รับผิดชอบ หลัก
					๒๕๖๑ (บาท)	๒๕๖๒ (บาท)	๒๕๖๓ (บาท)	๒๕๖๔ (บาท)	๒๕๖๕ (บาท)	
๑	บริหารงาน ทั่วไป	งบลงทุน	ครุภัณฑ์ ยานพาหนะ และขนส่ง	รถจักรยานยนต์ ขนาด ๑๑๐ ซีซี แบบเกียร์ธรรมดา จำนวน ๑ คัน	๓๘,๐๐๐	-	-	-	-	สำนักปลัด (ดำเนินการ ในปี ๒๕๖๑)
๒	การรักษาความ สงบภายใน	งบลงทุน	ครุภัณฑ์ ยานพาหนะ และขนส่ง	จัดซื้อรถยนต์บรรทุกติดตั้งเครนไฮดรอลิค พร้อมกระเช้าซ่อมไฟฟ้า ชนิด ๖ ล้อ เครื่องยนต์ดีเซล มีกำลังแรงม้าสูงสุดไม่ น้อยกว่า ๑๕๐ แรงม้า จำนวน ๑ คัน	-	-	๒,๕๐๐,๐๐๐	-	-	สำนักปลัด

ส่วนที่ ๔

การติดตามและประเมินผล

๔.๑ การติดตามและประเมินผลยุทธศาสตร์

กำหนดกรอบ และแนวทางในการติดตามและประเมินผล สอดคล้องกับระเบียบมหาวิทไทยว่าด้วยการจัดทำแผนพัฒนาขององค์กรปกครองส่วนท้องถิ่น พ.ศ.๒๕๔๘ เพิ่มเติม ฉบับที่ ๓ พ.ศ.๒๕๖๑

กำหนดกรอบเวลา (Time & Time Frame) ความสอดคล้อง (Relevance) ความเพียงพอ (Adequacy) ความก้าวหน้า (Progress) ประสิทธิภาพ (Efficiency) ประสิทธิผล (Effectiveness) ผลลัพธ์ และผลผลิต (Outcome and Output) การประเมินผลกระทบการประเมินผลกระบวนการ (Process Evaluation) เป็นต้น

กำหนดแนวทางการวิเคราะห์สภาพแวดล้อมการติดตามและประเมินผลมีความจำเป็นที่จะต้องวิเคราะห์สภาพแวดล้อมของท้องถิ่นทั้งในระดับหมู่บ้าน/ชุมชน ตำบลและอาจรวมถึงอำเภอและจังหวัดด้วย เพราะหมู่บ้าน/ชุมชน/ตำบล/องค์กร หน่วยงานต่างๆ ล้วนมีปฏิสัมพันธ์ซึ่งกันและกันกับสิ่งแวดล้อมภายใต้สังคมที่เป็นทั้งระบบเปิดมากกว่าระบบปิดในปัจจุบัน

(๑) การวิเคราะห์สภาพแวดล้อมภายนอก เป็นการตรวจสอบ ประเมิน และกรองปัจจัยหรือข้อมูลจากสภาพแวดล้อมภายนอกที่มีผลกระทบต่อท้องถิ่น เช่น สภาพเศรษฐกิจ เทคโนโลยี การเมือง กฎหมาย สังคม สิ่งแวดล้อม วิเคราะห์เพื่อให้เกิดการบูรณาการ (integration) ร่วมกันกับองค์กรปกครองส่วนท้องถิ่น หน่วยงานราชการหรือรัฐวิสาหกิจ การวิเคราะห์สภาพภายนอกนี้ เป็นการระบุถึงโอกาสและอุปสรรคที่จะต้องดำเนินการและแก้ไขปัญหาที่เกิดขึ้น

(๒) การวิเคราะห์สภาพแวดล้อมภายใน เป็นการตรวจสอบ ประเมิน และกรองปัจจัยหรือข้อมูลจากสภาพภายในท้องถิ่น ปัจจัยใดเป็นจุดแข็งหรือจุดอ่อนที่องค์กรท้องถิ่นจะแสวงหาโอกาสการพัฒนา และหลีกเลี่ยงอุปสรรคที่อาจจะเกิดขึ้นได้ ซึ่งการติดตามและประเมินผลโดยกำหนดให้มีการวิเคราะห์สภาพแวดล้อมภายใน สามารถทำได้หลายแนวทาง เช่น การวิเคราะห์ห่วงโซ่แห่งคุณค่าภายในท้องถิ่น (Value-Chain Analysis) การวิเคราะห์ปัจจัยตามสายงาน (Scanning Functional Resources) เป็นการวิเคราะห์ ตรวจสอบ ติดตามองค์การปกครองส่วนท้องถิ่นเพื่อวิเคราะห์ถึงจุดแข็งและจุดอ่อน

ระเบียบวิธีในการติดตามและประเมินผล วิธีการในการติดตามและประเมินผลยุทธศาสตร์ ซึ่งจะต้องกำหนดวิธีการติดตามและประเมินผล กำหนดช่วงเวลาในการติดตามและประเมินผลโดยมีองค์ประกอบที่สำคัญอย่างน้อย ๒ ประการ ดังนี้

๑. ระเบียบ ในการติดตามและประเมินผลแผนพัฒนา ระเบียบวิธีในการติดตามและประเมินผลยุทธศาสตร์การพัฒนา ควรมีองค์ประกอบใหญ่ๆที่สำคัญ ๓ ประการ คือ

(๑) ผู้เข้าร่วมติดตามและประเมินผล อันได้แก่ คณะกรรมการติดตามและประเมินผล ผู้รับผิดชอบแผนยุทธศาสตร์การพัฒนา ประชาชนในท้องถิ่น ผู้มีส่วนเกี่ยวข้อง ผู้มีส่วนได้เสีย (Stakeholders) ในท้องถิ่นนั้นๆ

(๒) เครื่องมืออันได้แก่ เครื่องมือ อุปกรณ์หรือสิ่งที่ใช้เป็นสื่อสำหรับการติดตามและประเมินผล เพื่อช่วยในการรวบรวมข้อมูลยุทธศาสตร์ที่ได้กำหนดขึ้นซึ่งมีผลต่อการพัฒนาท้องถิ่นข้อมูลดังกล่าวอาจเป็นได้ทั้งข้อมูลเชิงปริมาณ และข้อมูลเชิงคุณภาพมีความจำเป็นและสำคัญในการนำมาหาค่า และผลของประโยชน์ที่ได้รับจากยุทธศาสตร์ อาจเป็นแบบสอบถาม แบบสัมภาษณ์ แบบทดสอบ แบบวัดความรู้แบบบันทึกข้อมูลแบบบันทึกการสังเกต แบบตรวจสอบ บันทึกการรายการ เพื่อนำไปวิเคราะห์ทางสถิติหรือการหาผลสัมฤทธิ์โดยรูปแบบต่างๆ ที่สอดคล้องกับบริบทของท้องถิ่นนั้นๆ

(๓) กรรมวิธี อันได้แก่ วิธีการที่จะดำเนินการติดตาม และประเมินผลจะต้องติดตามเอกสารที่เกี่ยวข้องกับยุทธศาสตร์ ซึ่งเป็นการตรวจดูเอกสารหลักฐานต่างๆที่เป็นทรัพย์สินขององค์กรปกครองส่วนท้องถิ่น เอกสารการเบิกจ่ายงบประมาณ เช่น ถนน แม่น้ำ ลำคลอง ครุภัณฑ์ ที่ดิน และสิ่งก่อสร้างต่างๆกลุ่มผลประโยชน์ต่างๆเพื่อตรวจดูว่าดำเนินการให้เป็นไปตามวัตถุประสงค์และได้รับผลตามที่ตั้งไว้หรือไม่ ทรัพย์สินต่างๆ มีอยู่จริงหรือไม่ สภาพของทรัพย์สินนั้นเป็นเช่นไร เป็นต้นซึ่งการกำหนดวิธีการเช่นนี้ต้องมีการเก็บข้อมูลวิเคราะห์ข้อมูล(Data analysis) ด้วย

ระเบียบวิธีในการติดตามและประเมินผล จะต้องบรรยายวิธีการโดยรวมบอกว่าเป็นการติดตามผล และการประเมินที่ไหน กลุ่มประชากรเป็นใคร ใช้เครื่องมืออะไร บอกถึงขั้นตอน การวิเคราะห์ข้อมูล การสรุปผล ผลของการติดตามและประเมินผลให้ภาพโดยบอกว่าได้อะไร เป็นอย่างไร ปัญหาของยุทธศาสตร์คืออะไรตั้งข้อสังเกตอย่างไร

๔.๒ การติดตามและประเมินผลโครงการ

ในการจัดทำแผนพัฒนาท้องถิ่นนั้น จะต้องมีการติดตามและประเมินผลแผนพัฒนาโดยจะต้องติดตามและประเมินยุทธศาสตร์ ตามระเบียบกระทรวงมหาดไทยว่าด้วยการจัดทำแผนขององค์กรปกครองส่วนท้องถิ่น พ.ศ. ๒๕๔๘ หมวด ๖ ข้อ ๒๙ และระเบียบกระทรวงมหาดไทยว่าด้วยการจัดทำแผนขององค์กรปกครองส่วนท้องถิ่น (ฉบับที่ ๒) พ.ศ.๒๕๕๙ ข้อ ๑๓ และในการประเมินแผนนั้นจะต้องดำเนินการประเมินคุณภาพของ แผนยุทธศาสตร์การพัฒนารวมตามแนวทางการติดตามและประเมินผลยุทธศาสตร์เพื่อสอดคล้องแผนพัฒนาท้องถิ่นสี่ปีขององค์กรปกครองส่วนท้องถิ่น แจกตามหนังสือกระทรวงมหาดไทย ที่ มท ๐๘๑๐.๒/๕๗๙๗ ลงวันที่ ๑๐ ตุลาคม ๒๕๕๙ เรื่อง แนวทางและหลักเกณฑ์การจัดทำและประสานแผนพัฒนาท้องถิ่นสี่ปี (พ.ศ.๒๕๖๑ - ๒๕๖๔) ขององค์กรปกครองส่วนท้องถิ่น ตามระเบียบกระทรวงมหาดไทย ว่าด้วยการจัดทำแผนขององค์กรปกครองส่วนท้องถิ่น (ฉบับที่ ๒) พ.ศ.๒๕๕๙

กำหนดเครื่องมือที่ใช้ในการติดตามและประเมินผล เครื่องมือในการติดตามและประเมินผลโครงการ ประกอบด้วย การทดสอบและการวัด การสัมภาษณ์ การสังเกต การสำรวจ และเอกสาร

๔.๒.๑ การทดสอบและการวัด (Tests & Measurements) วิธีการนี้จะทำการทดสอบและวัดผล เพื่อระดับการเปลี่ยนแปลง ซึ่งรวมถึงแบบทดสอบต่างๆ การประเมินการปฏิบัติงาน และแนวทางการวัดจะใช้เครื่องมือใดในการทดสอบและการวัด เช่น การทดสอบและการวัดโครงการก่อนสร้างถนนคอนกรีตเสริมเหล็ก เป็นต้น

๔.๒.๒ การสัมภาษณ์ (Interviews) อาจเป็นการสัมภาษณ์เดี่ยว หรือกลุ่มก็ได้ การสัมภาษณ์เป็นการยืนยันว่าผู้มีส่วนเกี่ยวข้องผู้ได้รับผลกระทบมีความเกี่ยวข้องและได้รับผลกระทบในระดับใด คณะกรรมการติดตามและประเมินผลจะต้องกำหนดแนวทางการสัมภาษณ์ด้วยโดยทั่วไปการสัมภาษณ์ถูกแบ่งออกเป็น ๒ ประเภท คือ การสัมภาษณ์แบบเป็นทางการหรือกึ่งทางการ (formal or semi-formal interview) ซึ่งใช้แบบมีโครงสร้าง (structure interview) ดำเนินการสัมภาษณ์ และการสัมภาษณ์แบบไม่เป็นทางการ (informal interview) ซึ่งคล้ายๆกับการพูดสนทนาอย่างไม่มีพิธีรีตอง ไม่เคร่งครัดในขั้นตอนและลำดับของข้อความ การดำเนินการสัมภาษณ์มักมีแนวทางการสัมภาษณ์กว้างๆที่เป็นสาระสำคัญที่ต้องการ การให้ได้ข้อมูลการติดตามและประเมินผลโครงการโดยวิธีการเชิงคุณภาพ ควรสัมภาษณ์แบบไม่เป็นทางการ ๒ วิธีคือ

(๑) การสนทนาตามธรรมชาติ (Natural conversation) เป็นการสัมภาษณ์ในรูปแบบของการสนทนาระหว่างคณะกรรมการติดตามและประเมินผลกับผู้ให้ข้อมูล เป็นการขอข้อมูลเพิ่มเติม

หรือขอคำอธิบายเหตุผล และผลของยุทธศาสตร์ที่ได้รับ การสัมภาษณ์แบบนี้จะได้ข้อมูลแล้วยังเป็นการพัฒนาสัมพันธภาพที่ดี สร้างความเชื่อถือว่าไว้วางใจในคณะกรรมการติดตามและประเมินผลแผนพัฒนาอีกด้วย

(๒) การสัมภาษณ์เชิงลึก (In-depth interview) เป็นการสนทนาซักถามผู้ให้ข้อมูลหลักบางคนในหมู่บ้าน/ชุมชน เนื่องจากบุคคลนั้นมีความรู้ ความเข้าใจในประเด็นยุทธศาสตร์ และโครงการมากกว่าคนอื่นๆ มีประสบการณ์ด้านการพัฒนาท้องถิ่น การวางแผน

๔.๒.๓ การสังเกต (Observations) คณะกรรมการติดตามและประเมินผล ใช้การสังเกต เพื่อเฝ้าดูว่ากำลังเกิดอะไรขึ้นกับการพัฒนาท้องถิ่น ต้องมีการบันทึกการสังเกต แนวทางในการสังเกต และกำหนดการดำเนินการสังเกต การสังเกตในการติดตามและประเมินผลโครงการในเชิงคุณภาพ สามารถแบ่งได้ ๒ ประเภท

(๑) การสังเกตแบบมีส่วนร่วม เป็นวิธีการสังเกตที่คณะกรรมการติดตามและประเมินผลเข้าไปใช้ชีวิตร่วมกับบุคคล ชุมชน มีกิจกรรมร่วมกัน ซึ่งการสังเกตแบบมีส่วนร่วมนี้มีลักษณะเด่นคือ เป้าหมายเพื่อการเข้าร่วมกิจกรรม และสังเกตกิจกรรมอย่างละเอียด มีความตระหนักถึงสิ่งต่างๆที่เกิดขึ้นในกิจกรรมนั้นให้ครอบคลุมมากที่สุด และชัดเจนมากที่สุด

(๒) การสังเกตแบบไม่มีส่วนร่วม หรือการสังเกตโดยตรง เป็นการสังเกต บันทึกลักษณะทางกายภาพ โครงสร้างและความสัมพันธ์ของสมาชิกในสังคม หมู่บ้าน/ชุมชนนั้นๆ โดยคณะกรรมการติดตามและประเมินผล ไม่มีความสัมพันธ์เกี่ยวข้องกับกิจกรรมที่สังเกตและผู้ที่อยู่ในกิจกรรมนั้นๆก็ไม่ว่าตนเองถูกสังเกต

๔.๒.๔ การสำรวจ (Surveys) ในที่นี้หมายถึง การสำรวจเพื่อประเมินความคิดเห็น การรับรู้ ทศนคติ ความพึงพอใจ คณะกรรมการติดตามและประเมินผล จะต้องมีการบันทึกการสำรวจ และทิศทางการสำรวจ

๔.๒.๕ เอกสาร (Documents) การติดตามและประเมินผลโครงการ มีความจำเป็นอย่างยิ่งที่จะต้องได้รับเอกสาร ซึ่งเป็นเอกสารที่เกี่ยวข้องกับโครงการและแผนพัฒนา ปัญหาความต้องการของประชาชนในท้องถิ่น สาเหตุของปัญหา แนวทางการแก้ไขปัญหา ตลอดจนการกำหนดเป้าหมาย แนวทางการพัฒนา พันธกิจ และวิสัยทัศน์ขององค์กรปกครองส่วนท้องถิ่น

๔.๓. สรุปผลการพัฒนาท้องถิ่น

แบบสำหรับการติดตามและประเมินผลเชิงปริมาณและคุณภาพ

-แบบมุ่งวัดผลสัมฤทธิ์ (Result Framework Model (RF)) เป็นตัวแบบที่สอดคล้องกับการทำแผนกลยุทธ์อย่างมาก ลักษณะของตัวแบบนี้ ถือได้ว่าเป็นตัวแบบมุ่งเน้นผลสัมฤทธิ์ โดยจะพิจารณาว่าแผนกับการปฏิบัติที่เกิดขึ้นเป็นไปในทิศทางเดียวกันหรือไม่ อันดูได้จากผลระยะกลางต่างๆว่าเป็นไปตามเกณฑ์ที่กำหนดไว้หรือไม่ การกำหนดเป้าหมายและผลระยะต่างๆไว้ก่อนล่วงหน้าเช่นนี้ทำให้สามารถนำไปพัฒนากลยุทธ์การดำเนินการต่อไปได้ รวมทั้งยังสามารถใช้เป็นเครื่องมือในการติดตามและประเมินผลได้อีกด้วย

-แบบประเมินตนเอง (Self-assessment Model) ตัวแบบในการประเมินตนเองเป็นเครื่องมือหนึ่งที่ใช้ในการกำหนดว่าในขณะนั้นองค์กรมีจุดแข็งและจุดอ่อนอย่างไร และแนวทางการปรับปรุงหรือพัฒนา ซึ่งประโยชน์ต่อการพัฒนาองค์กร รวมถึงการกำหนดวิสัยทัศน์ ยุทธศาสตร์ แผนกลยุทธ์ และแผนปฏิบัติ โดยตัวแบบการประเมินตนเองมีขั้นตอนในการดำเนินการดังนี้

๑) ประเมินจุดแข็งและจุดอ่อนขององค์กร

๒) กำหนดวัตถุประสงค์ เป้าหมายหลักและเป้าหมายย่อย

- ๓) กำหนดแนวทางการเปลี่ยนแปลง
- ๔) เลือกแนวทางการเปลี่ยนแปลงที่เหมาะสมและเป็นไปได้
- ๕) กำหนดแผนงานกิจกรรม โครงการและ วิธีดำเนินการ

๓.๑ การวัดผลในเชิงปริมาณและเชิงคุณภาพ

การวัดผลในเชิงปริมาณ

ตามที่องค์การบริหารส่วนตำบล ได้ดำเนินการจัดทำแผนพัฒนาขึ้นมา เพื่อใช้เป็นเครื่องมือในการพัฒนาองค์การบริหารส่วนตำบล ให้บรรลุเป้าหมายที่วางไว้ เกิดประสิทธิภาพ ประสิทธิผลสูงสุดในการแก้ไขปัญหาให้กับประชาชน ในการจัดทำแผนพัฒนานั้นจะต้องมีการติดตามและ ประเมินแผนพัฒนา ตามระเบียบกระทรวงมหาดไทย ว่าด้วยการจัดทำแผนขององค์กรปกครองส่วนท้องถิ่น พ.ศ. ๒๕๔๘ หมวด ๖ ข้อ ๒๙ และระเบียบกระทรวงมหาดไทย ว่าด้วยการจัดทำแผนขององค์กรปกครอง ส่วนท้องถิ่น (ฉบับที่ ๒) พ.ศ. ๒๕๕๙ ข้อ ๑๓ โดยคณะกรรมการติดตามและประเมินแผนพัฒนาเป็น ผู้ดำเนินการติดตามและประเมินผลแผนพัฒนา ซึ่งคณะกรรมการจะต้องดำเนินการกำหนดแนวทาง วิธีการ ในการติดตามและประเมินผลแผนพัฒนาดำเนินการติดตามและประเมินผลแผนพัฒนา รายงานผลและ เสนอความเห็นซึ่งได้จากการติดตามและประเมินผลแผนพัฒนาต่อผู้บริหารท้องถิ่น เพื่อให้ผู้บริหารท้องถิ่น เสนอต่อสภาท้องถิ่น และคณะกรรมการพัฒนาท้องถิ่น พร้อมทั้งประกาศผลการติดตามและประเมินผล แผนพัฒนาให้ประชาชนในท้องถิ่นทราบในที่เปิดเผยภายในสิบห้าวันนับแต่วันรายงานผลและเสนอความเห็น ดังกล่าวและต้องปิดประกาศไว้เป็นระยะเวลาไม่น้อยกว่าสามสิบวันโดยอย่างน้อยปีละสองครั้งภายในเดือน เมษายนและภายในเดือนตุลาคมของทุกปี

โดยเครื่องมือที่ใช้ในการติดตามและประเมินผลในเชิงปริมาณ มีดังนี้

- แบบที่ ๑ การกำกับการจัดทำแผนยุทธศาสตร์ขององค์กรปกครองส่วน ท้องถิ่น
- แบบที่ ๒ แบบติดตามผลการดำเนินงานขององค์กรปกครองส่วนท้องถิ่น
- แบบที่ ๓/๑ แบบประเมินผลการดำเนินงานตามแผนยุทธศาสตร์
- แบบประเมินคุณภาพของแผนพัฒนา

(แจ้งตามหนังสือกระทรวงมหาดไทย ที่ มท ๐๘๑๐.๒/ว ๐๗๐๓ ลงวันที่ ๒ กุมภาพันธ์ ๒๕๕๘ เรื่อง แนวทางและหลักเกณฑ์การจัดทำและประสานแผนพัฒนาสามปีขององค์กรปกครอง ส่วนท้องถิ่น ข้อ ๗ การวัดคุณภาพของแผนพัฒนาท้องถิ่น ตามนัยหนังสือกระทรวงมหาดไทย ด่วนที่สุด ที่ มท ๐๘๑๐.๒/ว ๔๘๓๐ ลงวันที่ ๒๒ พฤศจิกายน ๒๕๕๖ ให้แล้วเสร็จภายใน ๑๕ วัน นับแต่วันประกาศใช้ แผนพัฒนาท้องถิ่น)

การติดตามและประเมินผลด้วยระบบ e-plan (www.dla.go.th)

การวัดผลในเชิงคุณภาพ

การจัดผลเชิงคุณภาพเทศบาลใช้การสำรวจความพึงพอใจในการวัดผลเชิงคุณภาพโดย ภาพรวม โดยได้มีการประเมินความพึงพอใจ ซึ่งการประเมินความพึงพอใจทำให้ทราบถึงผลเชิงคุณภาพในการ ดำเนินงานของเทศบาลในภาพรวม

โดยเครื่องมือที่ใช้ในการประเมินความพึงพอใจ มีดังนี้

- แบบที่ ๓/๒ แบบประเมินความพึงพอใจต่อผลการดำเนินงานของ อบต.
- แบบที่ ๓/๓ แบบประเมินความพึงพอใจของประชาชนที่มีต่อการให้บริการ

๔.๔ ข้อเสนอแนะในการจัดทำแผนพัฒนาท้องถิ่นในอนาคต

๔.๔.๑ ผลกระทบนำไปสู่ออนาคต

๑. เกิดการพัฒนาที่ล่าช้าเพราะการดำเนินงานต่างๆ ขององค์กรปกครองส่วนท้องถิ่น ต้องผ่านกระบวนการหลายขั้นตอน สลับซับซ้อน

๒. ประชาชนอาจเกิดความเบื่อหน่ายกับกระบวนการจัดทำแผนที่มีความยุ่งยากมากขึ้น และเปลี่ยนแปลงระเบียบการจัดทำแผนบ่อยครั้ง

๓. ปัญหาอาจไม่ได้รับการแก้ไขอย่างตรงจุดเพราะข้อจำกัดของระเบียบกฎหมายที่ทำให้ยุ่งยาก และบางเรื่องอาจทำไม่ได้

๔. แผนพัฒนาท้องถิ่นมีความเชื่อมโยงสอดคล้อง ระดับจังหวัด และระดับมหภาค เกิดการบูรณาการแผนพัฒนาร่วมกัน

๔.๔.๒ ข้อเสนอแนะ ผลจากการพัฒนา

๑) การจัดทำแผนพัฒนาท้องถิ่นห้าปีควรพิจารณาใช้ยุทธศาสตร์การพัฒนาในระดับจังหวัด ยุทธศาสตร์การพัฒนาเขตจังหวัด ยุทธศาสตร์ชาติ และแผนพัฒนาเศรษฐกิจและสังคมแห่งชาติ มาเป็นกรอบ ในการจัดทำแผนพัฒนาท้องถิ่นห้าปี และให้มีความสอดคล้องกัน

๒) การจัดทำแผนพัฒนาท้องถิ่นห้าปีควรพิจารณางบประมาณและค่านึงถึงสถานการณ์คลัง ในการพิจารณาโครงการ/กิจกรรม ที่จะบรรจุในแผนพัฒนาท้องถิ่นห้าปี

๓) ควรเร่งรัดให้มีการดำเนินโครงการ/กิจกรรม ที่ตั้งข้อบัญญัติงบประมาณรายจ่ายให้สามารถดำเนินการได้ในปีงบประมาณนั้น

๔) องค์การบริหารส่วนตำบล ควรพิจารณาตั้งงบประมาณให้เพียงพอและเหมาะสมกับภารกิจแต่ละด้าน ที่จะต้องดำเนินการ ซึ่งจะช่วยลดปัญหาในการโอนเพิ่ม โอนลด โอนตั้งจ่ายรายการใหม่
