



# บันทึกข้อความ

ส่วนราชการ สำนักปลัดฯ องค์การบริหารส่วนตำบลหัวหว้า

ที่ ปจ ๗๖๓๐๑/ ๑๑๗/๙ วันที่ ๑๐ มิถุนายน ๒๕๖๕

เรื่อง สรุปผลการดำเนินงานเรื่องร้องเรียน/ร้องทุกข์ ประจำเดือนพฤษภาคม พ.ศ. ๒๕๖๕

เรียน นายกององค์การบริหารส่วนตำบลหัวหว้า

สิ่งที่ส่งมาด้วย แบบสรุปผลการดำเนินงานเรื่องร้องเรียน/ร้องทุกข์ ประจำเดือนพฤษภาคม พ.ศ. ๒๕๖๕

ตามที่ องค์การบริหารส่วนตำบลหัวหว้า ได้แต่งตั้งเจ้าหน้าที่ประจำศูนย์รับเรื่องร้องเรียน/ร้องทุกข์ เพื่อให้ประชาชนได้รับบริการ ในเรื่องร้องเรียน/ร้องทุกข์เรื่องต่างๆ ตามอำนาจหน้าที่ขององค์การบริหารส่วนตำบลหัวหว้า และในปีงบประมาณ พ.ศ. ๒๕๖๕ ที่ผ่านมา จึงได้สรุปผลการดำเนินงานและรายงานผลการดำเนินการ ดังนี้

๑. เรื่องทั่วไป
  - ๑.๑ ไม่มีเรื่องร้องเรียนข้าราชการ
  - ๑.๒ มีเรื่องร้องทุกข์ของประชาชน จำนวน ๑ เรื่อง
    - ดำเนินการแล้วเสร็จ จำนวน ๑ เรื่อง
    - อยู่ระหว่างดำเนินการ จำนวน ๐ เรื่อง
๒. เรื่องจัดซื้อจัดจ้าง การทุจริต
  - ไม่มี

จึงเรียนมาเพื่อโปรดทราบ

(นางสาวปณิตดา บุญสวัสดิ์)  
เจ้าพนักงานธุรการปฏิบัติงาน

ความเห็นหัวหน้าสำนักปลัด อบต.หัวหว้า

- ๗๖๗

(นางสาววีระ พรมโคตร)

หัวหน้าฝ่ายบริหารงานทั่วไป รักษาราชการแทน  
หัวหน้าสำนักปลัดองค์การบริหารส่วนตำบลหัวหว้า

ความเห็นรองปลัด อบต.หัวหว้า

*นพ*



(นางธัญญ์นรี คล่องแคล่ว)  
รองปลัดองค์การบริหารส่วนตำบลหัวหว้า

ความเห็นปลัด อบต.หัวหว้า

*นพ*



(นายอุดม คูศรี)  
ปลัดองค์การบริหารส่วนตำบลหัวหว้า

ความเห็นนายก อบต.หัวหว้า

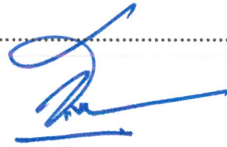

(นายสุรชัย ทนสิงห์)  
นายกองค์การบริหารส่วนตำบลหัวหว้า

สรุปผลการดำเนินงาน เรื่องร้องเรียน/ร้องทุกข์ องค์การบริหารส่วนตำบลหัวท้าว  
อำเภอศรีมทวิเทพ จังหวัดปราจีนบุรี ประจำปีเดือนพฤษภาคม พ.ศ. ๒๕๖๕

ลำดับ	ประเด็นเรื่อง	จำนวน
๑	งานด้านสนับสนุนน้ำอุปโภค - บริโภค	-
๒	งานด้านซ่อมไฟฟ้าสาธารณะ	
๓	งานตัดต้นไม้ - กิ่งไม้	-
๔	งานด้านสาธารณสุข	-
๕	งานด้านถนนชำรุด/เป็นหลุม	-
๖	งานด้านการป้องกันและบรรเทาสาธารณภัย	-
๗	งานด้านอื่นๆ	๑
	<b>รวมทั้งหมด</b>	<b>๑</b>

ทะเบียนคุมคำร้องเรียน/ร้องทุกข์ องค์การบริหารส่วนตำบลหัวหว้า  
อำเภอศรีมท้าวโพธิ์ จังหวัดปราจีนบุรี ประจำปีงบประมาณ พ.ศ. ๒๕๖๕

ลำดับ	เลขที่รับ	หนังสือรับวันที่	ผู้ร้องเรียน/ร้องทุกข์	ประเด็นการร้องเรียน/ร้องทุกข์	ผลการดำเนินงาน	หมายเหตุ
๑	๑๓๒๐/๖๕	๖/๕/๒๕๖๕	นางสาวสุกัลยา สังขรัตน์	ขอความอนุเคราะห์ตรวจสอบทางสาธารณสุขประโยชน์ เนื่องจากมีการ ปิดทางทำให้ไม่สามารถเดินทางเข้า-ออก ที่ดินได้ที่อยู่ได้ไม่ได้	ดำเนินการแล้ว	

1320/65  
56 พ.ค. 2565  
เลขที่ ๑๓ หมู่ที่ ๑ ตำบลหัวหว้า  
อำเภอศรีมหาโพธิ จังหวัดปราจีนบุรี

วันที่ ๕ พฤษภาคม ๒๕๖๕

เรื่อง ขอบความอนุเคราะห์ตรวจสอบทางสาธารณสุขประโยชน์

เรียน นายองค์การบริหารส่วนตำบลหัวหว้า

อ้างถึง หนังสือเรื่องขอความอนุเคราะห์ตรวจสอบทางสาธารณสุขประโยชน์ ลงวันที่ ๘ กันยายน ๒๕๖๔

สิ่งที่ส่งมาด้วย สำเนาหนังสือเรื่อง ขอความอนุเคราะห์ตรวจสอบทางสาธารณสุขประโยชน์

ลงวันที่ ๘ กันยายน ๒๕๖๔

ตามที่ข้าพเจ้าได้ขอความอนุเคราะห์ตรวจสอบทางสาธารณสุขประโยชน์ ตามสำเนาหนังสือรับรองการทำประโยชน์ (น.ส.๓) ที่แนบนั้น

ขณะนี้ เวลาได้ล่วงเลยมานานแล้ว ข้าพเจ้าจึงขอทราบความคืบหน้าของการดำเนินการ ผลเป็นประการใดโปรดแจ้งให้ทราบด้วยจักขอบคุณยิ่ง

จึงเรียนมาเพื่อโปรดพิจารณา

ขอแสดงความนับถือ

สุกัญญา สິงอรดี

นางสาวสุกัญญา สິงอรดี

๐๘๖-๙๙๘๐๘๑๖

เรียน นายคา

- เพื่อไปตรวจทราบ
- นส. สุกัญญา สິงอรดี ขอตรวจเช็คสถานะ  
แปลงสวนพริกจากแปลงป่าไผ่

นางสาวปณิตดา บุญสวัสดิ์  
เจ้าพนักงานสาธารณสุข

(นส. สุกัญญา สິงอรดี)  
หัวหน้าฝ่ายบริหารงานทั่วไป

(นางธัญญ์นรี ก่องแก้ว)

รองปลัดองค์การบริหารส่วนตำบลหัวหว้า

(นายอุดม อุดม)

ปลัดองค์การบริหารส่วนตำบลหัวหว้า

- พ.ร.๑๒๖/๖๕  
- พ.ร.๑๒๖/๖๕  
อธิบดีกรมการปกครอง

(นายสุรชัย ทบสิงห์)

นายกองค์การบริหารส่วนตำบลหัวหว้า

๑๕ พ.ค. ๒๕๖๕

เลขที่ 13 หมู่ที่ 1 ตำบลหัวห้วย

ตำบลศรีมหาโพธิ์ จังหวัดปราจีนบุรี

วันที่ ๘ กันยายน พ.ศ. 2564

เรื่อง ขอลงความอนุเคราะห์ตรวจสอบทางสาธารณสุขประโยชน์

เรียน นายกองตรีการบริหารส่วนตำบลหัวห้วย

- สิ่งที่ส่งมาด้วย
- |  |       |        |
|--|-------|--------|
| 1. สำเนาหนังสือรับรองการทำประโยชน์ (น.ส.๓) | จำนวน | 1 ฉบับ |
| 2. สำเนาบัตรประจำตัวประชาชน                | จำนวน | 1 ฉบับ |
| 3. สำเนาทะเบียนบ้าน                        | จำนวน | 1 ฉบับ |

ข้าพเจ้า นางสาวสุกัลยา สังอรดี อายุ 51 ปี อยู่บ้านเลขที่ 13 หมู่ที่ 1 ตำบลหัวห้วย ตำบลศรีมหาโพธิ์ จังหวัดปราจีนบุรี ได้รับความเดือดร้อนในการสัญจร เข้า - ออก ในที่ดินของข้าพเจ้า เนื่องจากที่ดินของ ข้าพเจ้าอยู่ด้านใน แต่มีที่ดินติดกับทางสาธารณสุขประ โยชน์ แต่สภาพปัจจุบันทางสาธารณสุขประ โยชน์ ดังกล่าวถูกปิดกั้น จึงทำให้ข้าพเจ้าไม่สามารถเดินทาง เข้า - ออก ในที่ดิน ของข้าพเจ้าได้ไม่สะดวก

เพื่อให้การเดินทางเข้า - ออก ที่ดินของข้าพเจ้าเป็น ไปโดยสะดวก จึงขอความอนุเคราะห์จากท่าน ได้ตรวจสอบทางสาธารณสุขประ โยชน์ดังกล่าว

จึงเรียนมาโปรดพิจารณา

ขอแสดงความนับถือ

*สุกัลยา สังอรดี*

นางสาวสุกัลยา สังอรดี

086-9980816

สำเนาถูกต้อง

*สุกัลยา สังอรดี*

นางสาวสุกัลยา สังอรดี

*สุกัลยา*  
๘/๙/๒๕๖๔

รับเรื่องแล้ว

(.....)

เมื่อวันที่.....



"ด้วยพระ"

### หนังสือรับรองการทำประโยชน์

ที่ดินตั้งอยู่

ทะเบียน

ตำบล หัวหวา หมู่ที่ ๑ เล่ม ๑๑  
 อำเภอ ศรีมหาโพธิ์ หน้า ๑๐  
 จังหวัด ปราจีนบุรี สารบบเล่ม เลขที่ หน้า ๑๔๒

### หนังสือรับรองการทำประโยชน์ฉบับนี้ออกให้เพื่อแสดงว่า

นาม น.ส. แคว สัจจรัตน์ เชื้อชาติ ไทย สัญชาติ ไทย  
 บุตร นาย นายหนา อยูบ้าน หัวหวา เลขที่ ๑๑  
 หมู่ที่ ๑ ตำบล หัวหวา อ.ก.บ. ศรีมหาโพธิ์ จังหวัด ปราจีนบุรี

ได้นำพิสูจน์ที่ดินแปลงที่กล่าวข้างต้นว่าได้ทำประโยชน์ในที่ดินแล้ว ตามหลักฐานดังต่อไปนี้

ทิศเหนือ ประมาณ ๘๕.๘๖ เส้น จด นางบุญ  
 ทิศใต้ ประมาณ ๑๐๕ เส้น จด นายเจริญ ถนน  
 ทิศตะวันออก ประมาณ ๒๕.๑๕๖ เส้น จด นายเวียน  
 ทิศตะวันตก ประมาณ ๒๕.๑๕๖ เส้น จด นางเวียน

จำนวนเนื้อที่ประมาณ ๒๕ ไร่ ๐ งาน ๐ วา

วันที่ ๒๐ เดือน มีนาคม พ.ศ. ๒๕๑๐

น.

ลงนาม นายอำเภอ



นายอำเภอ

รูปที่ดินโดยประมาณ

สำเนาถูกต้อง

สุกัลยา สัจจรัตน์

นางสาวสุกัลยา สัจจรัตน์

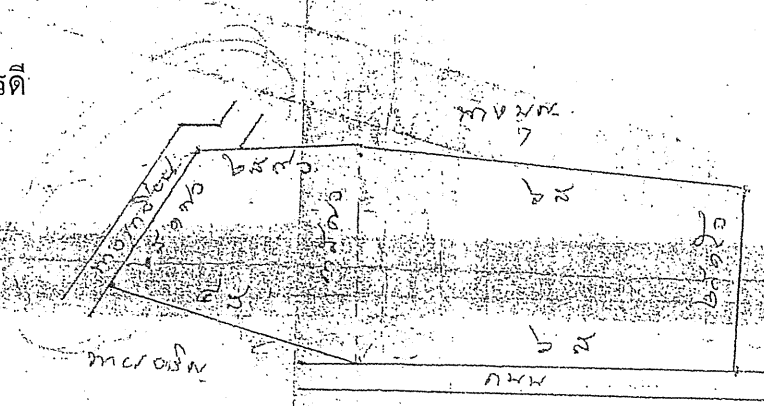

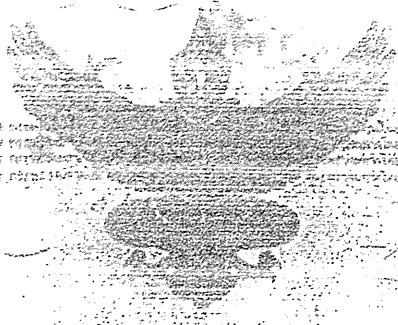

ตามแพทนต์

เลขที่

วันที่

เลขที่

เลขที่

เลขที่

เลขที่

เลขที่

เลขที่

เลขที่

เลขที่

เลขที่

ออกโดย...

Main body of text, mostly illegible due to heavy noise and bleed-through.

มาตรา...

๑ ๕๐๖

มาตรา...

มาตรา...

๑ ๕๐๖

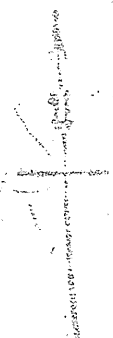

สำเนาถูกต้อง

สุภัทลา สิงอรดี

นางสาวสุภัทลา สิงอรดี

Handwritten signature/initials

Handwritten signature/initials

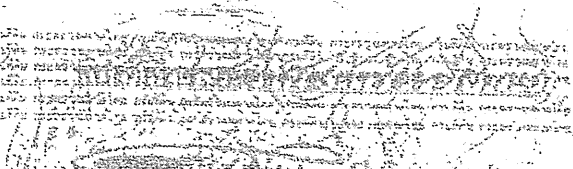
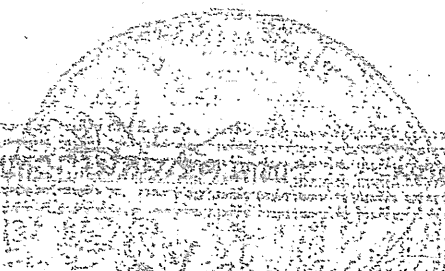



กรมศุลกากร

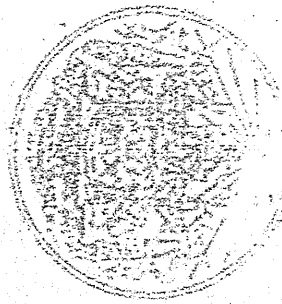

กรมศุลกากร กระทรวงพาณิชย์

สำเนาถูกต้อง

สุภัทลา ส่องศรี

นางสาวสุภัทลา ส่องศรี

Faint background text and stamps, including a large circular stamp on the left side.

กรมการปกครอง

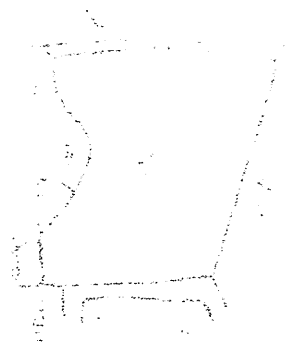

สำเนาถูกต้อง

สุภัทลา สังอรดี

นางสาวสุภัทลา สังอรดี